АПРЕЛЬ 2016

Апрель наполнит ***Овнов*** большой витальной энергией. Ваша активность и настойчивость особенно ярко проявятся в контактах и общении. Большое влияние на вас оказывают среда и окружение. Решения часто принимаются быстро и спонтанно. Используя связи и знакомства, коммуникабельные личности преуспеют в решении поставленных задач. Своеобразный прорыв ожидает Овнов в личной жизни — это может быть начало большого чувства или обновление старых взаимоотношений.

Несмотря на общий благоприятный фон месяца, следует избегать больших скоплений людей и рискованных массовых мероприятий.

Тельцам представится возможность продемонстрировать свой организаторский талант. В этот период вы отличаетесь сконцентрированным, целенаправленным мышлением — четким, программным, логическим. Проницательность и стратегические способности дадут возможность построить далеко идущие планы и определить способы их реализации. Деловая, практическая хватка с разумной долей честолюбия приведет к хорошему рывку в карьере при условии соответствующего профессионализма. Месяц хорош для налаживания контактов, проведения полемик и конференций, воздействия на публику через средства массовой информации.

Месяц оказывает на ***Близнецов*** двойственное влияние. С одной стороны, он характеризуется построением новых планов, высокой деловой активностью, которая сопровождается расширением круга общения и поездками. С другой стороны, на пути постоянно возникают неприятные помехи, которые сложно преодолеть.

Неоднозначно складываются личные взаимоотношения. Ваша потребность в полной свободе на данном жизненном этапе противоречит концепции партнерских взаимозависимых ролей с их постоянным требованием жертв и компромиссов. Ваша рассеянность в общении с близкими может негативно сказаться на взаимоотношениях.

В первой половине апреля ***Раков*** преследует усталость. Ваши проекты сейчас не вписываются в жесткие рамки реальности. Во второй половине месяца ваши абстрактные идеи воплотятся в конкретные формы. Реальные планы позволят активизировать деятельность — вы сможете добиться определенного прогресса, но для этого нужно вывести свой корабль из гавани застоя.

Остро и взрывоопасно складываются личные взаимоотношения. Однако не принимайте скоропалительных решений — ожидаются временные трудности, которые благодаря вашему дипломатическому таланту удастся обойти.

Львов манят новые впечатления. Период хорош для представителей богемы — поэтов, актеров, художников и музыкантов, а также тех, чья жизнь выходит за рамки «формального мировоззрения». Дружеские отношения с окружающими и согласованная коллективная деятельность позитивным образом отразятся на вашей популярности. В целом в этот период вам сопутствуют успех, признание и материальное благополучие.

Не перестарайтесь в своем стремлении к чрезмерной экстравагантности и оригинальности. Праздное времяпрепровождение может привести к разочарованиям.

Для ***Дев*** апрель — динамичный месяц, отмеченный равновесием между духовной и материальной сферой. Достаточный уровень авторитета и профессионализма дает вам относительную независимость в работе, творчестве и — главное — в образе жизни, что доставляет вполне осознанное удовлетворение.

Очень гармонично складываются отношения с окружающими: к вам благоволят родственники и друзья, ценят сослуживцы и начальство. Особую радость в этот период доставляют дети — ваша гордость и плоды кропотливой работы. Месяц хорош для зачатия, а также решения проблем, связанных с нарушением репродуктивной функции организма.

Весов в апреле ожидает упадок энергетического потенциала, возможно, вследствие недавней бурной деятельности, которая потребовала от вас интенсивной затраты физических и интеллектуальных сил. Однако можно подойти к этому периоду с других позиций и расценить его как возможность отдохновения и накопления сил перед новым стартом.

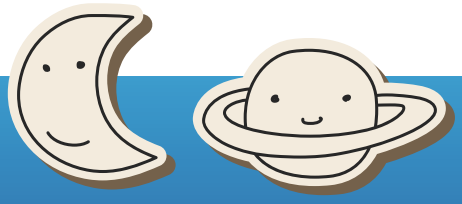

Апрель — динамичный месяц, наполненный творческой энергией и насыщенный событиями. Он захватит в круговорот активной деятельности даже инфантильных и инертных личностей. Тех, кто действует решительно и готов к серьезным шагам, ожидают перемены. Удача сопутствует спортсменам, представителям военных профессий, а также тем, кто любит соперничество, живет увлеченно и с напором

6, 15, 21, 25, 30 — негативные дни, проявляйте осторожность, старайтесь не принимать скоропалительных решений.
7, 11, 17, 27 — дни, связанные с пробуждением творческой энергии, благоприятны всевозможные начинания и оздоровительные процедуры.
Новолуние — 7 апреля в 13:23, полнолуние — 22 апреля в 07:23.
Переход Солнца из зодиакального знака Овна в знак Тельца 19 апреля в 17:30

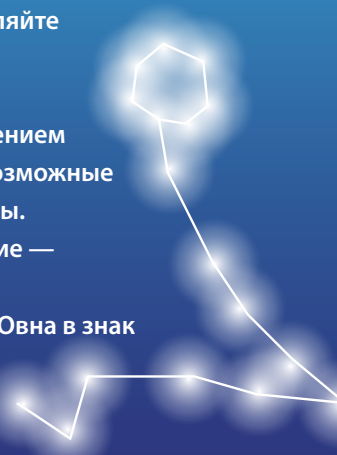

Старайтесь не планировать важных встреч и ответственных мероприятий. Не обременяйте себя лишними заботами.

В этот период стремитесь не перерасходовать энергетические ресурсы организма, сохраняйте спокойствие и равновесие.

Обстоятельства складываются не совсем гладко для ***Скорпионов.*** Однако в ваших силах повлиять на них, проявив упорство и приложив определенные усилия. Ваши действия будут наиболее эффективны в первой половине апреля.

Личная жизнь обещает быть весьма насыщенной. Вас ожидают сюрпризы, но, к сожалению, не всегда приятные. Научитесь наслаждаться тем, что имеете. Любовь близких людей поможет пережить все сложности и усталость последней декады месяца.

Для ***Стрельцов*** апрель обещает быть весьма перспективным как в финансах, так и в делах карьеры. Выражаясь точнее, эти две взаимосвязанные составляющие социального успеха подвластны вам как никогда. Тот, кто интенсивно и целеустремленно работал в предшествующий период, сможет с удовольствием пожинать плоды своей деятельности. В некотором смысле вы будете чувствовать себя на вершине пирамиды, которую соорудили собственными руками благодаря упорному труду.

В делах ***Козерогов*** чувствуется застой. В этот период вас привлекает таинственная и скрытая сторона жизни. Тяга к секретности проецируется помимо прочего на ваше поведение в социуме. Избегайте сплетен и слухов, а также закулисных интриг.

Много времени придется уделять семье и дому. Вероятно, повышенного внимания потребуют родители и партнеры по браку. Вашим оазисом в это суетливое время будут хобби и творческое самовыражение. Последняя декада принесет подъем витальной энергии, одарит новыми идеями и оптимизмом.

Водолеям представится возможность продемонстрировать свои профессиональные таланты. Наступило подходящее время для капиталовложений и проведения финансовых операций — вам будет сопутствовать материальный успех. Деловые партнеры и близкие люди в равной мере покорены вашим обаянием.

В последней декаде месяца стремление к комфорту и роскоши будет толкать вас на совершение дорогих покупок, которые позволят продемонстрировать ваш изысканный вкус.

Рыбы полны планов, настроены решительно и целеустремленно. Однако на вашем пути возникают препятствия, которые могут оказаться более серьезными, чем может показаться на первый взгляд. В сфере финансов улучшений следует ждать в последней декаде месяца.

Период довольно напряженный в психоэмоциональном плане. Однако любовь близких и друзей вдохновит и даст уверенность в собственных силах. Последняя декада принесет всплеск жизненной энергии и подарит оптимистический взгляд на происходящее.

Татьяна Савченко, астропсихолог