

А.Економічна ситуація

а1. Як Ви оцінюєте нинішню економічну ситуацію в Україні? (Обведіть кружечком оцінку на шкалі, де 0 — дуже погана, 10 — дуже добра) (середній бал)

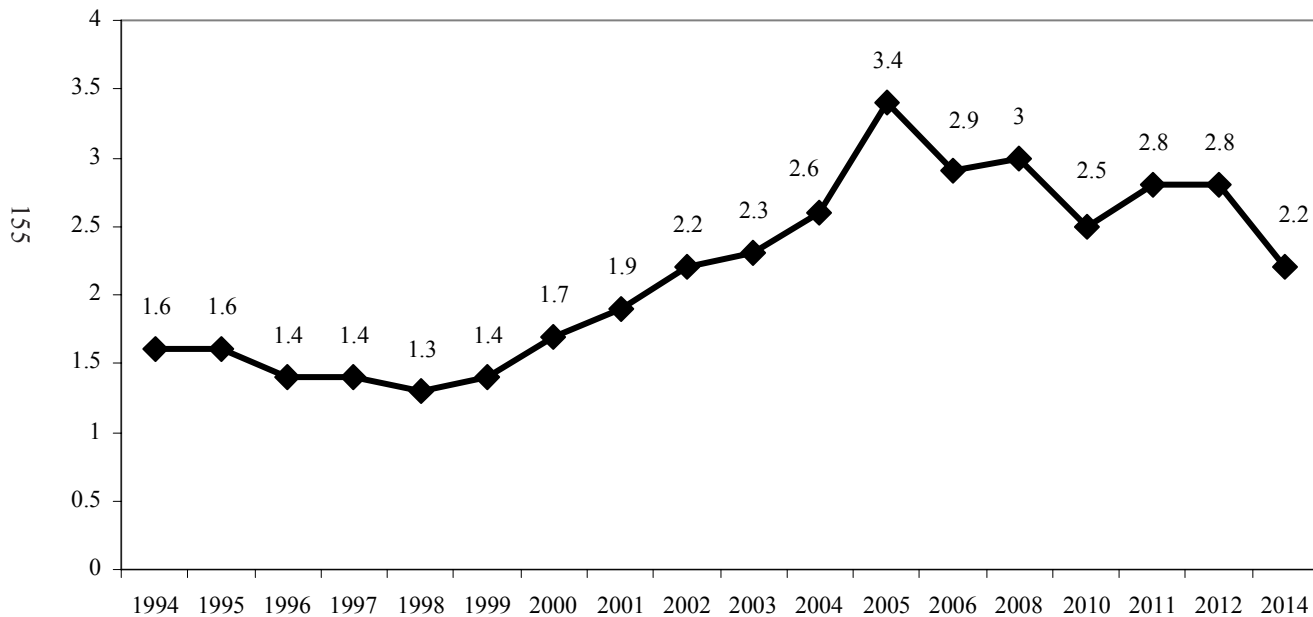

а2. Як Ви ставитесь до розвитку приватного підприємництва (бізнесу) в Україні? (%)

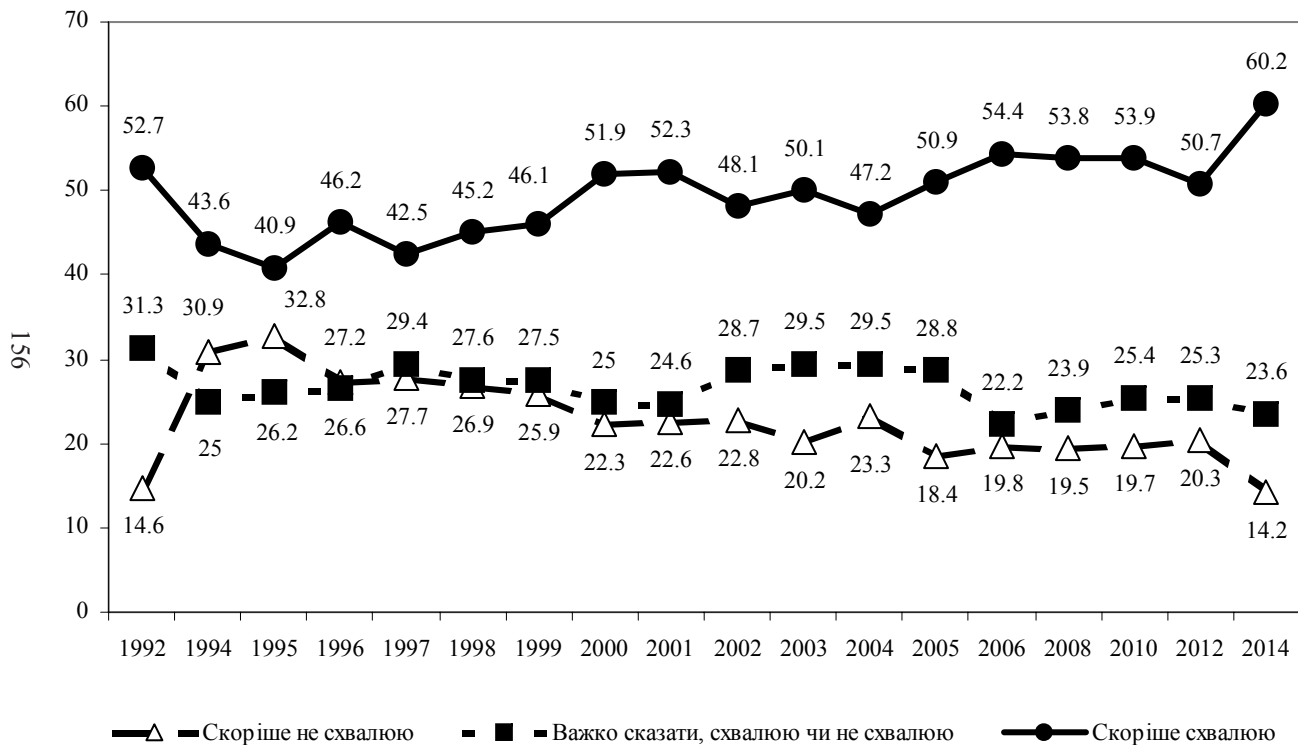

а3. Як Ви ставитесь до передачі у приватну власність (приватизації) великих підприємств? (%)

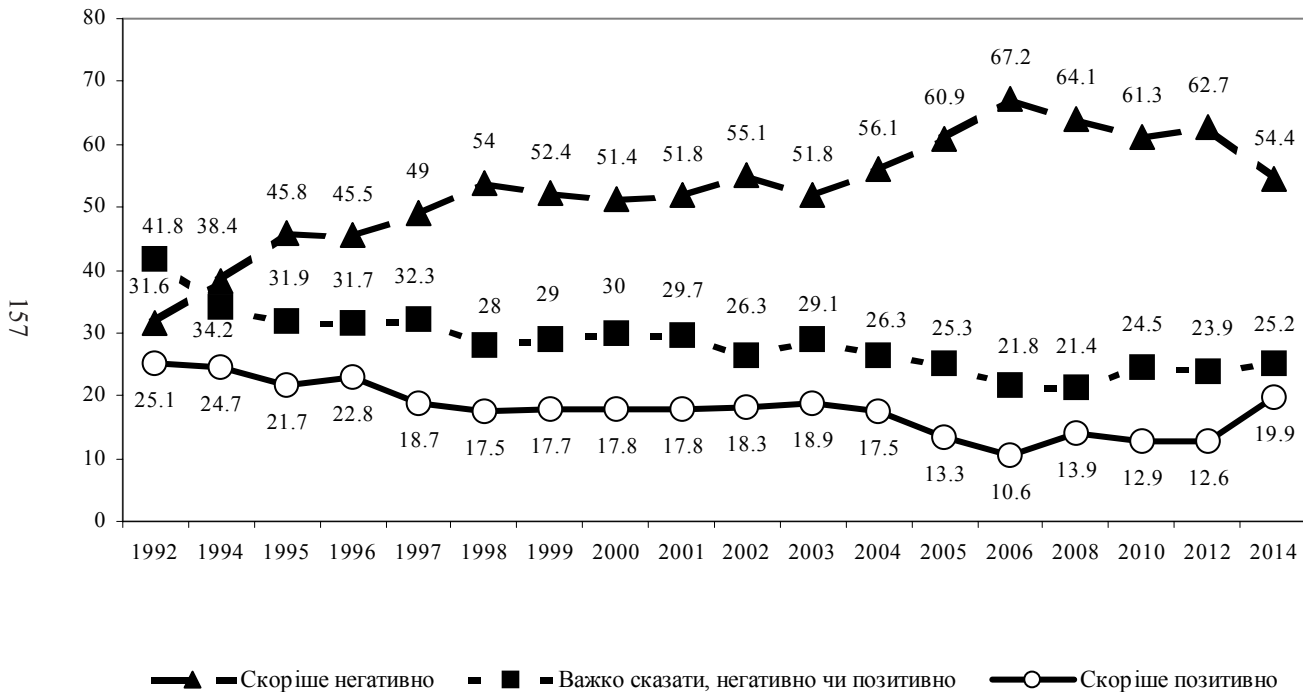

а4. Як Ви ставитесь до передачі у приватну власність (приватизації) малих підприємств? (%)

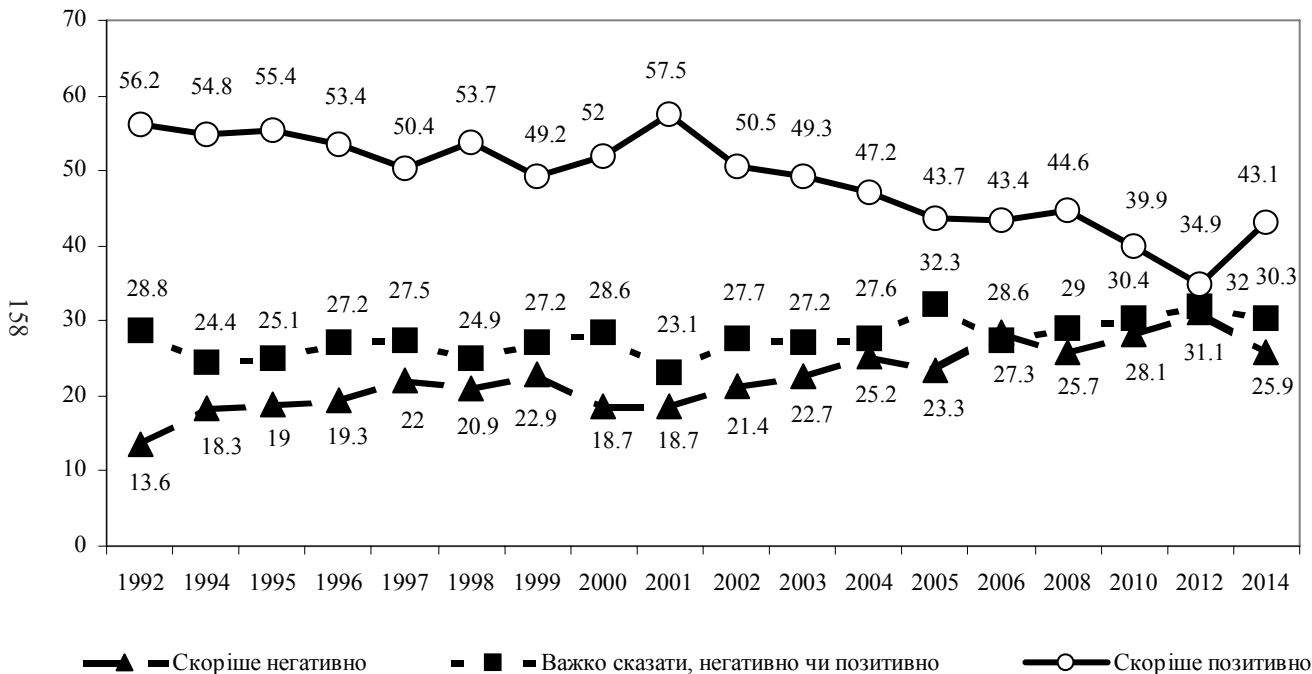

а5. Як Ви ставитесь до передачі у приватну власність (приватизації) землі? (%)

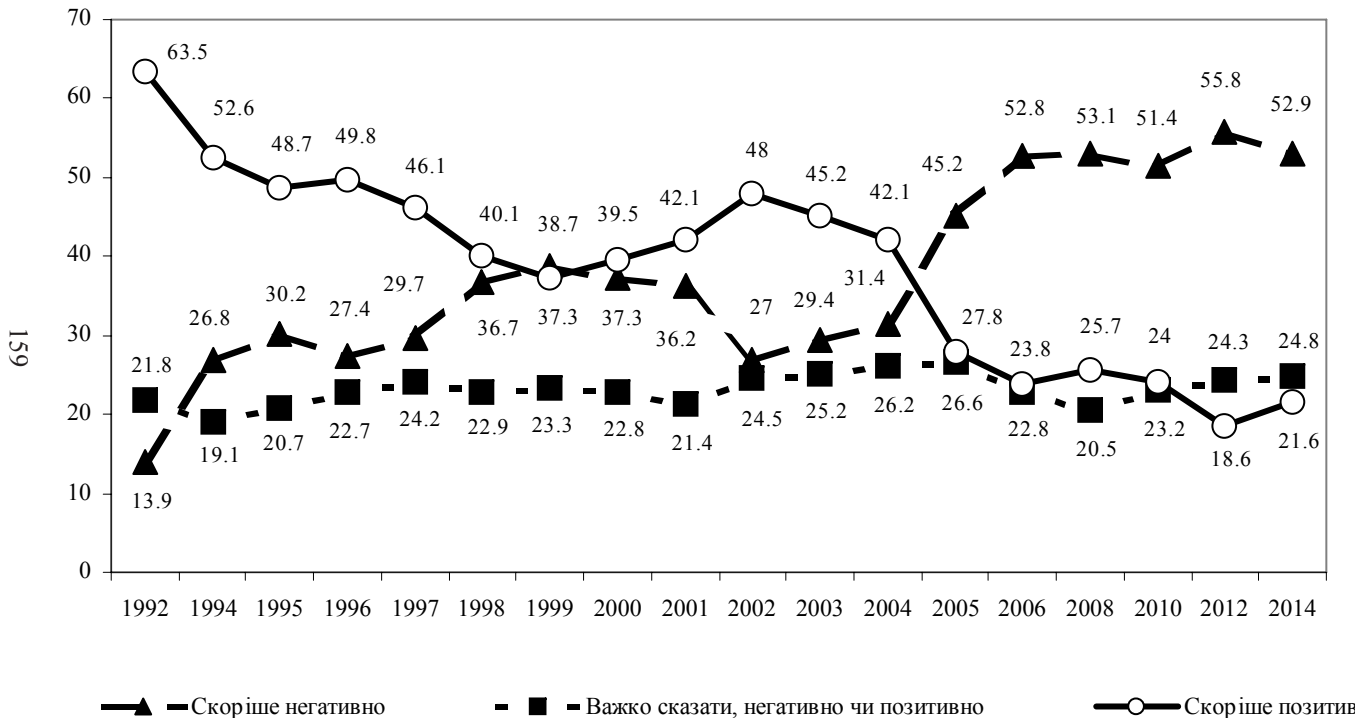

аб. Чи можна, на Вашу думку, дозволити купівлю-продаж землі? (%)

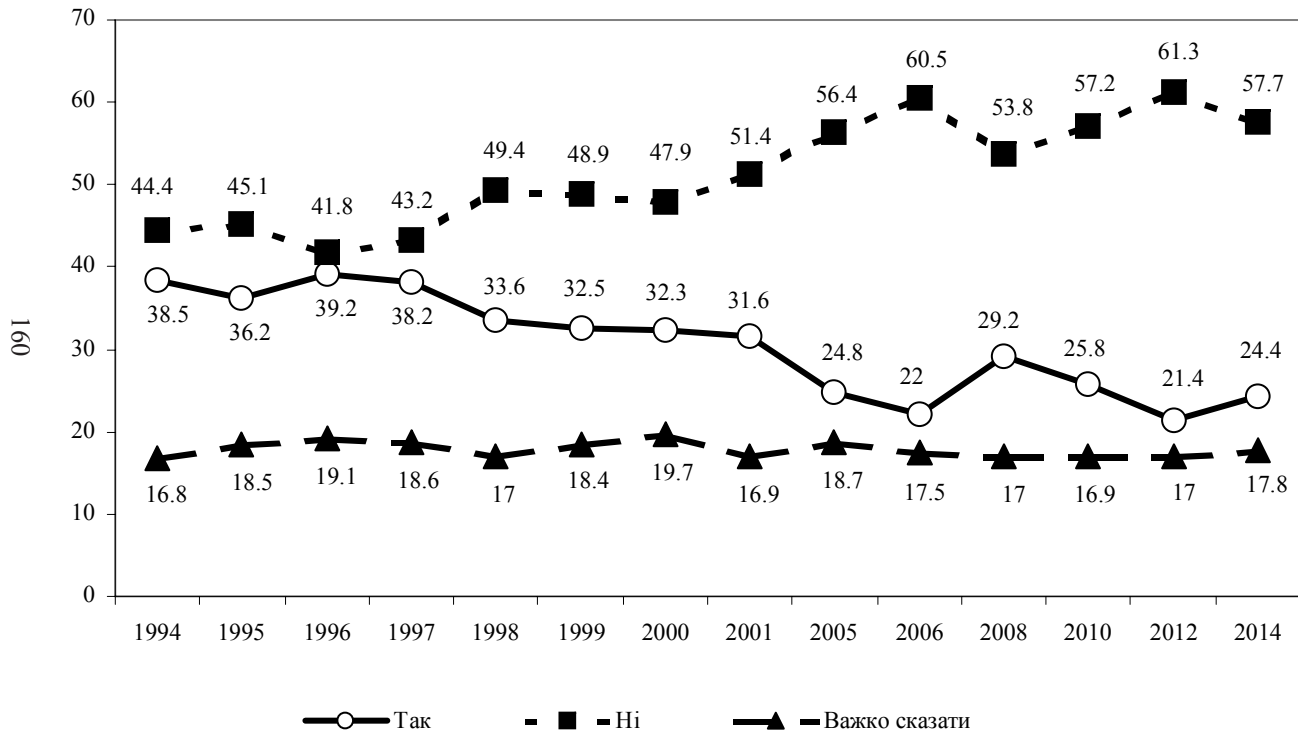

а7. Яким чином, на Вашу думку, держава має брати участь в управлінні економікою?
(Відзначте одну відповідь, що найбільше підходить) (%)

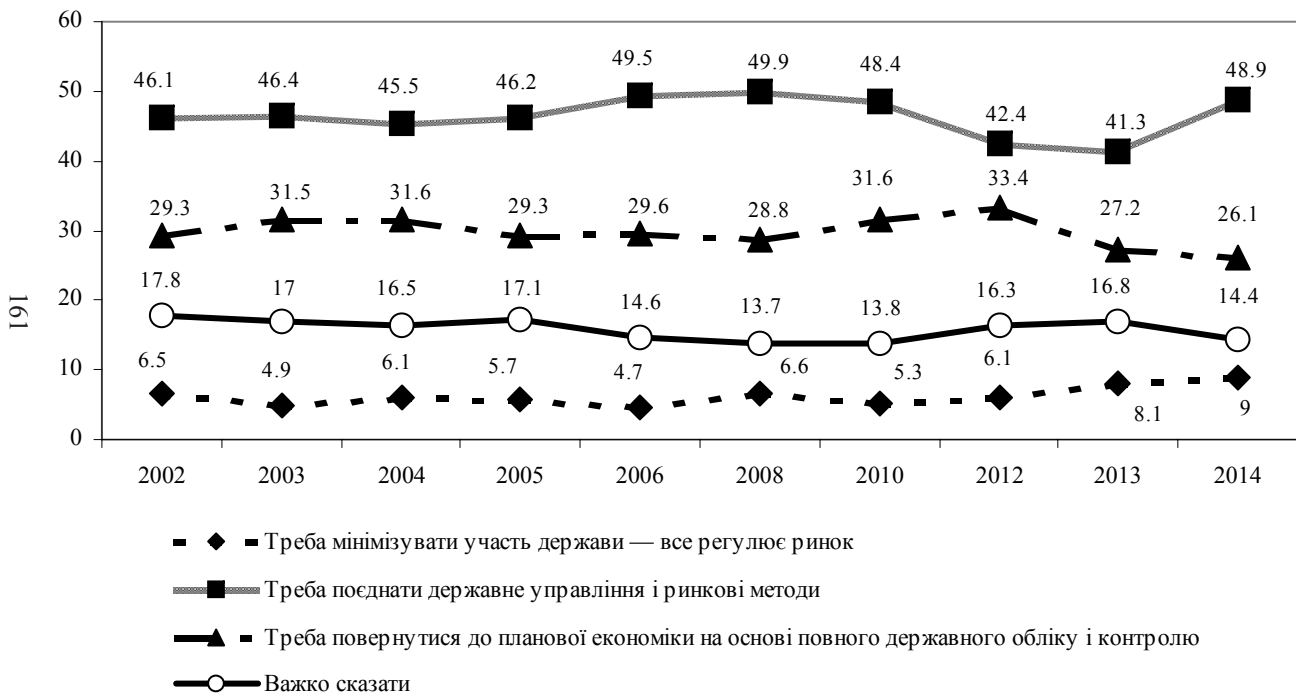

а8. Чи згодні Ви особисто працювати у приватного підприємця? (%)

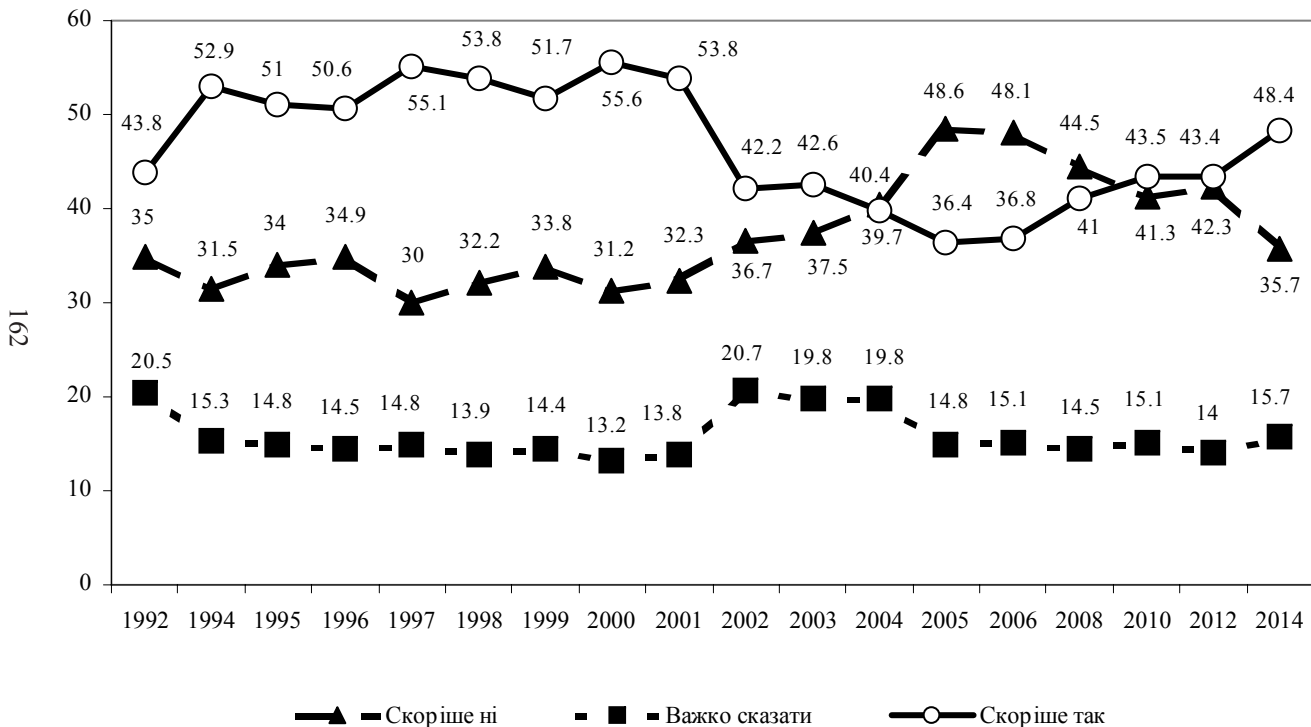

а9. Чи хотіли б Ви відкрити свою справу (власне підприємство, фермерське господарство та ін.)? (%)

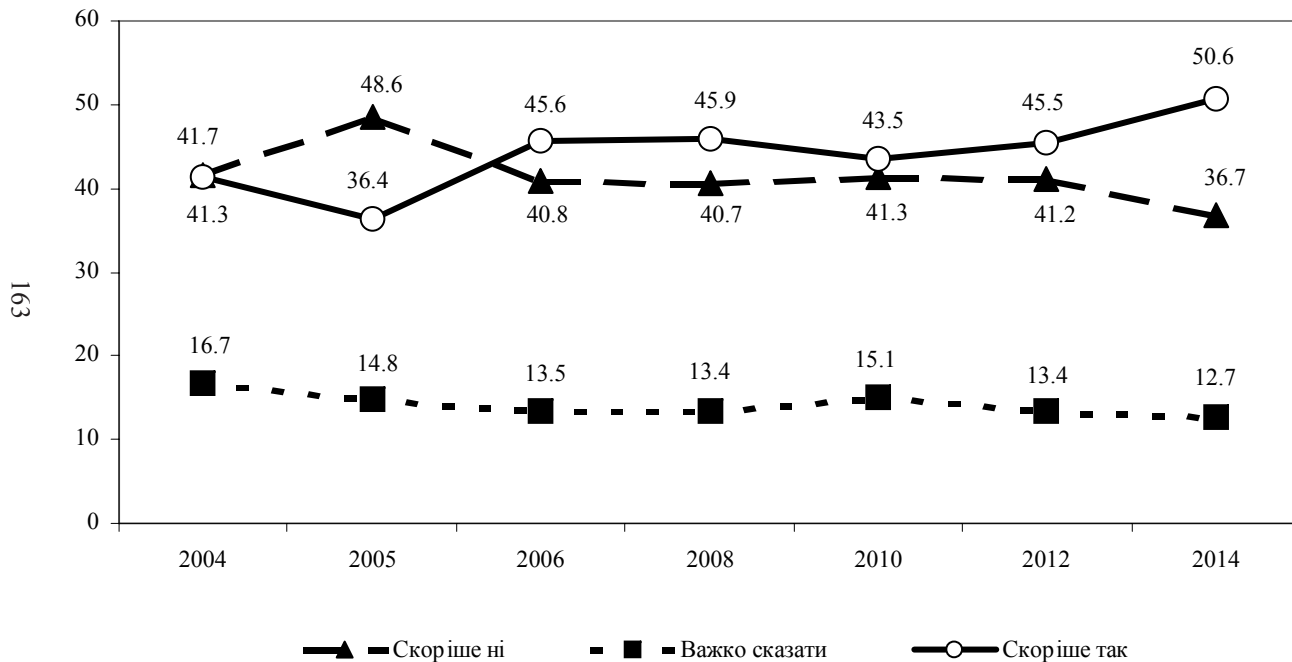

а10. Якби у Вас несподівано з'явилась велика сума грошей, де б Ви захотіли її зберігати? (Відзначте одну відповідь, що найбільше підходить) (%)

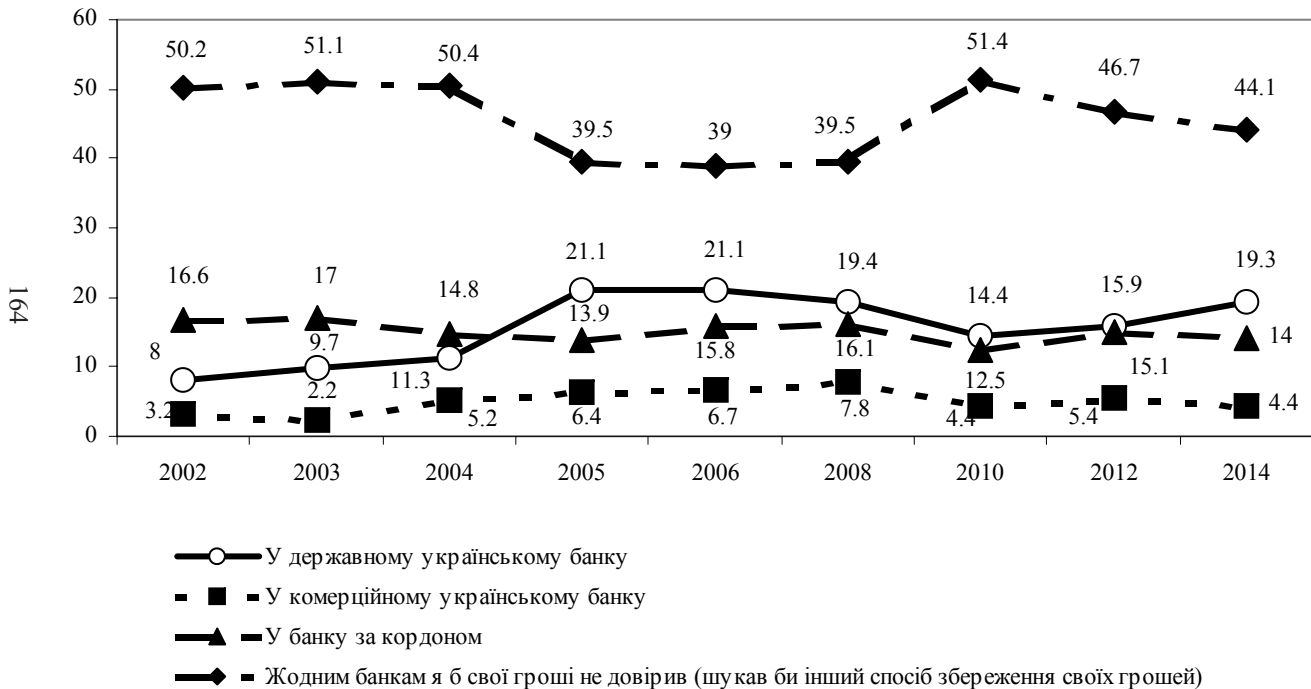

В. Політична ситуація

в1. Якою мірою Вас цікавить політика? (%)

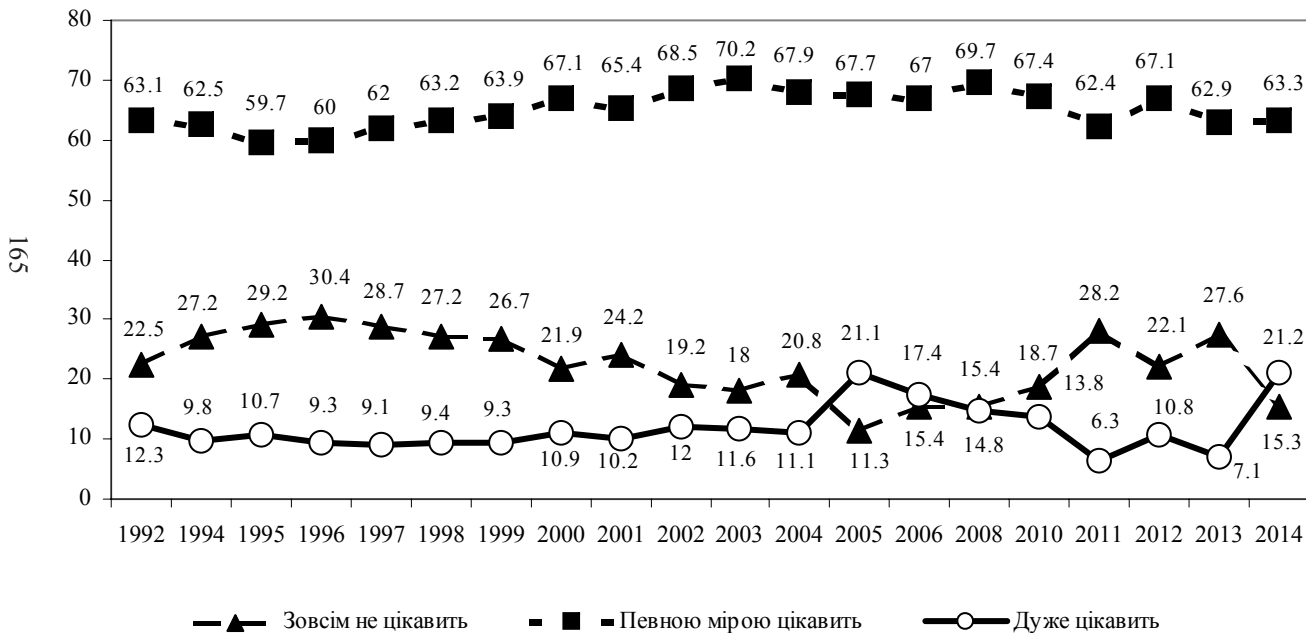

в2. Одні політичні сили хочуть, щоб Україна обрала шлях соціалізму, інші — капіталізму. Як Ви особисто ставитесь до цих сил? (%)

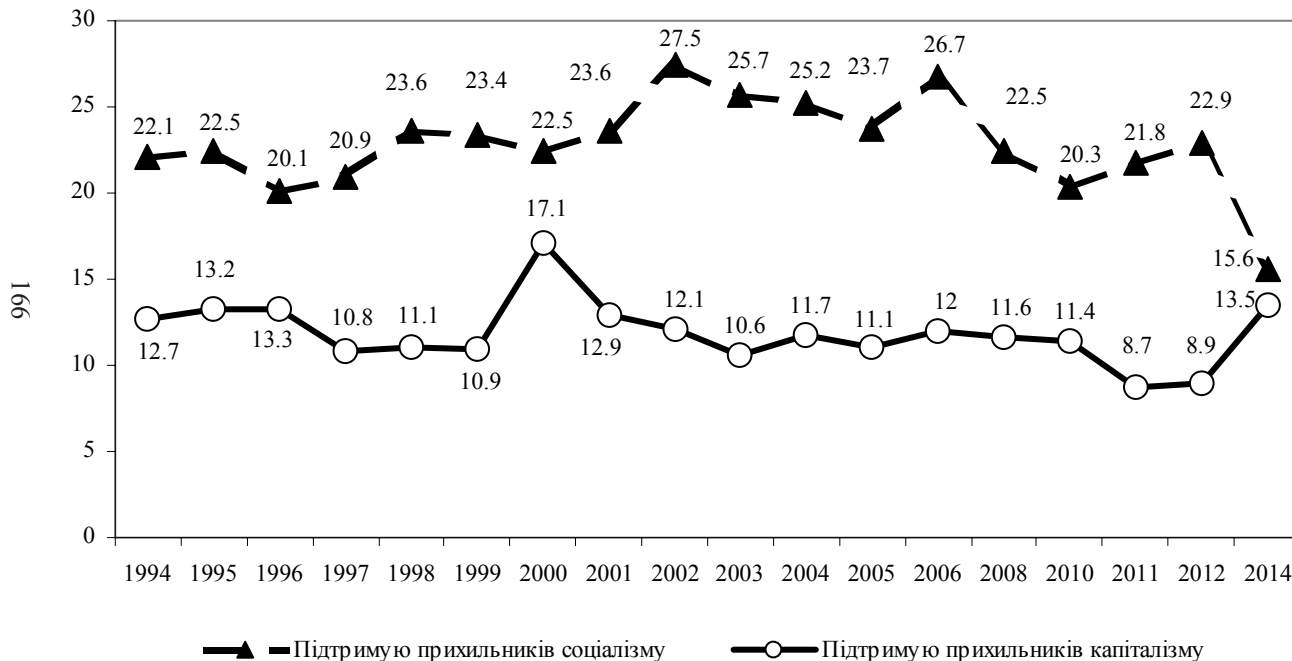

вЗ.І. У політичному спектрі зазвичай вирізняються окремі більш або менш самостійні течії. Нижче наведено декілька таких течій. Виберіть, будь ласка, одну з них, яка найближча Вам. (%)

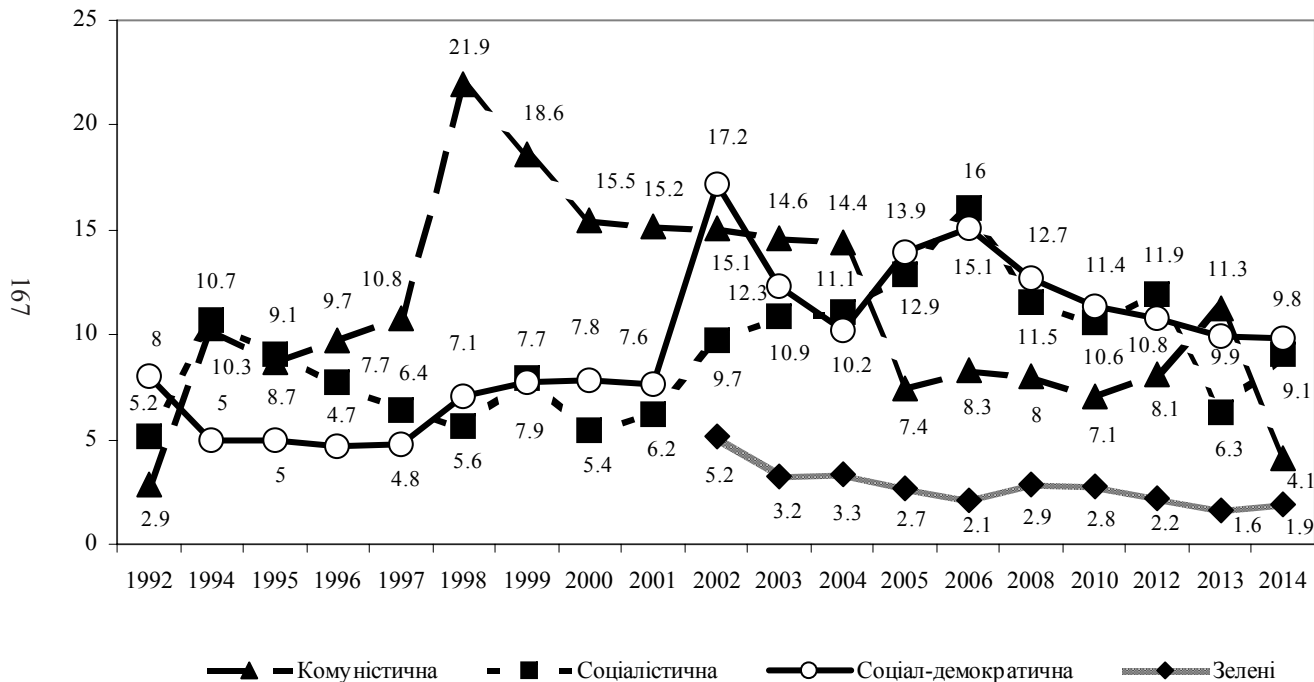

в3.П. У політичному спектрі зазвичай вирізняються окремі більш або менш самостійні течії. Нижче наведено декілька таких течій. Виберіть, будь ласка, одну з них, яка найближча Вам. (%)

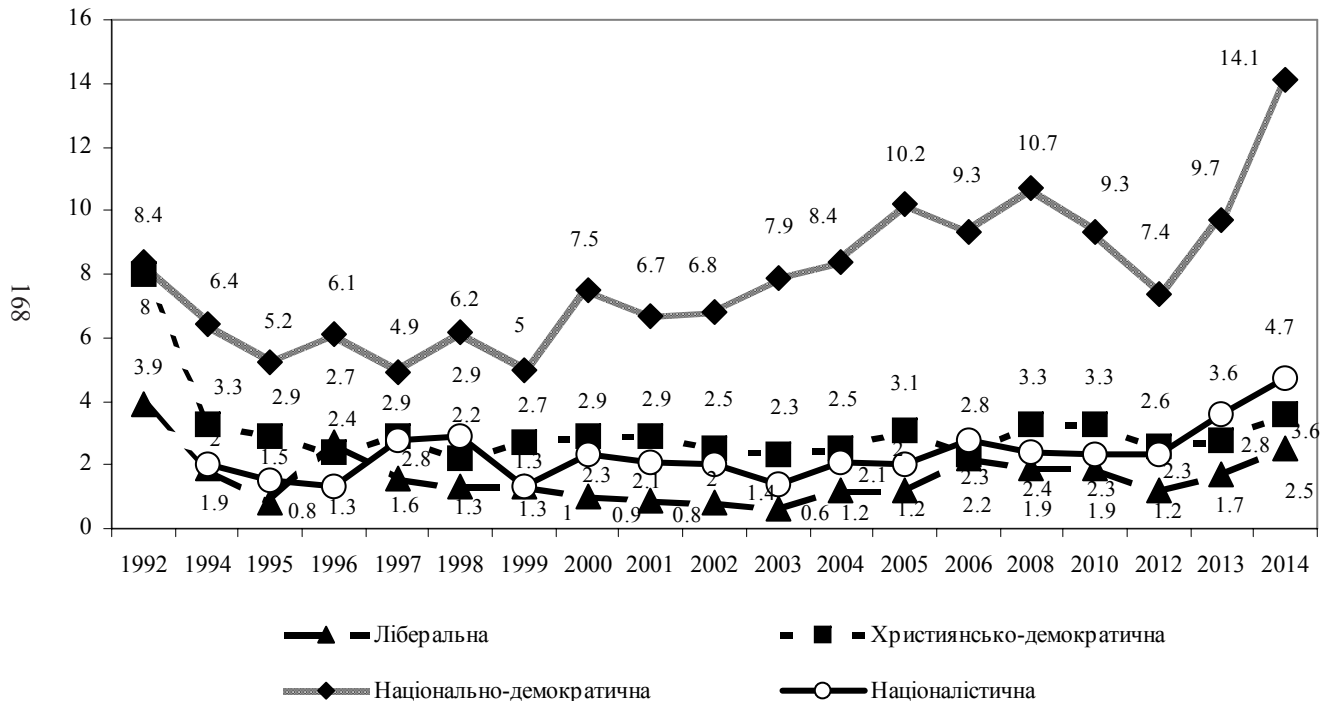

в3.ІІІ. У політичному спектрі зазвичай вирізняються окремі більш або менш самостійні течії. Нижче наведено декілька таких течій. Виберіть, будь ласка, одну з них, яка найближча Вам. (%)

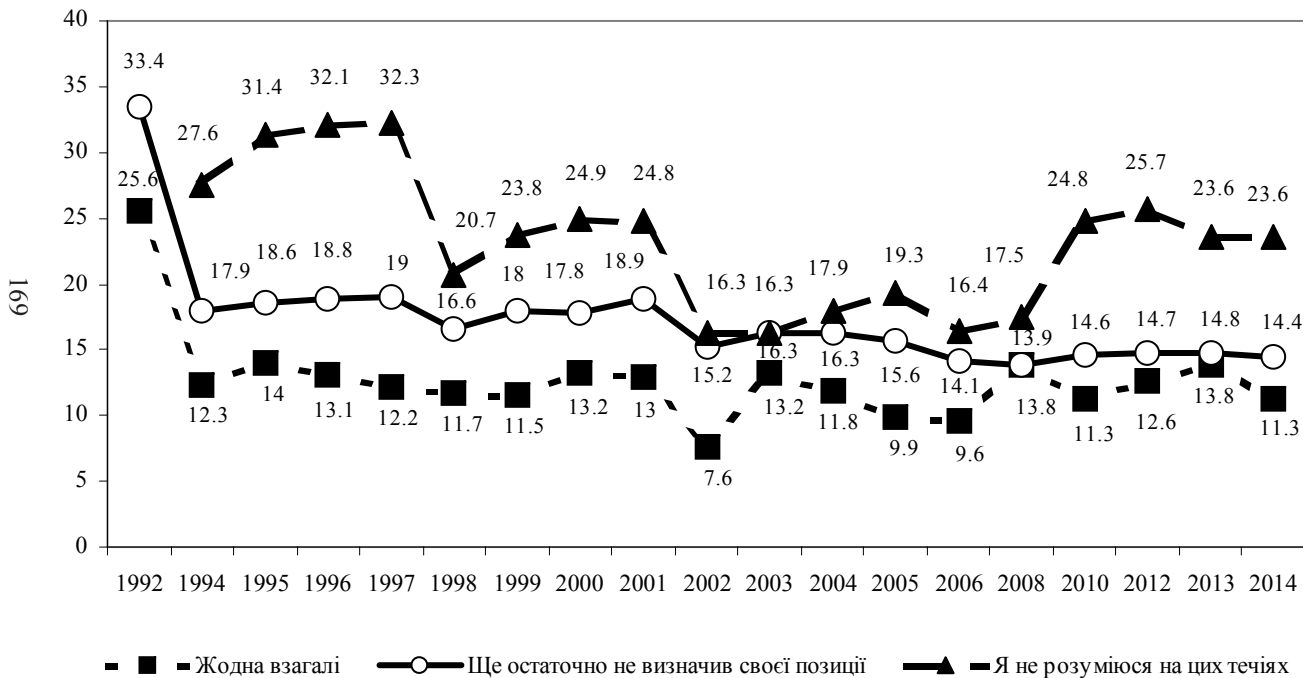

б4.І. Членом якої з громадських або політичних організацій Ви є?
(Відзначте всі відповіді, що підходять) (%)

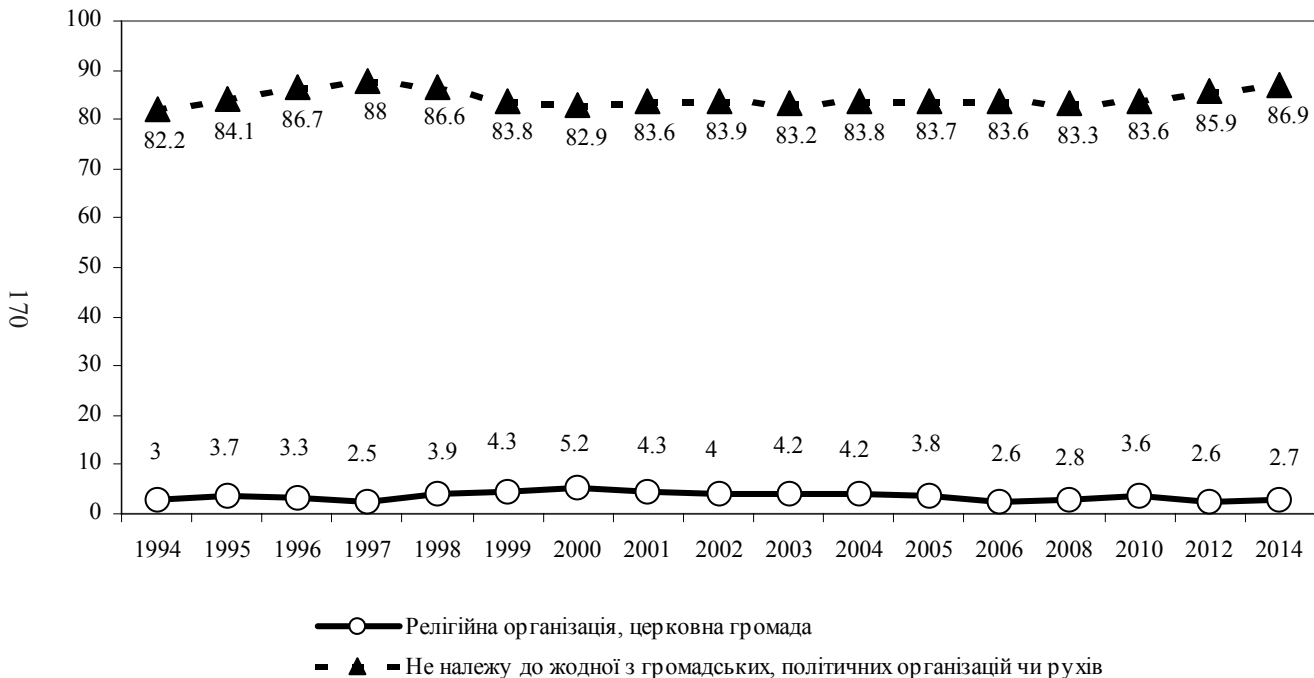

Ь4.П. Членом якої з громадських або політичних організацій Ви є? (Відзначте всі відповіді, що підходять) (%)

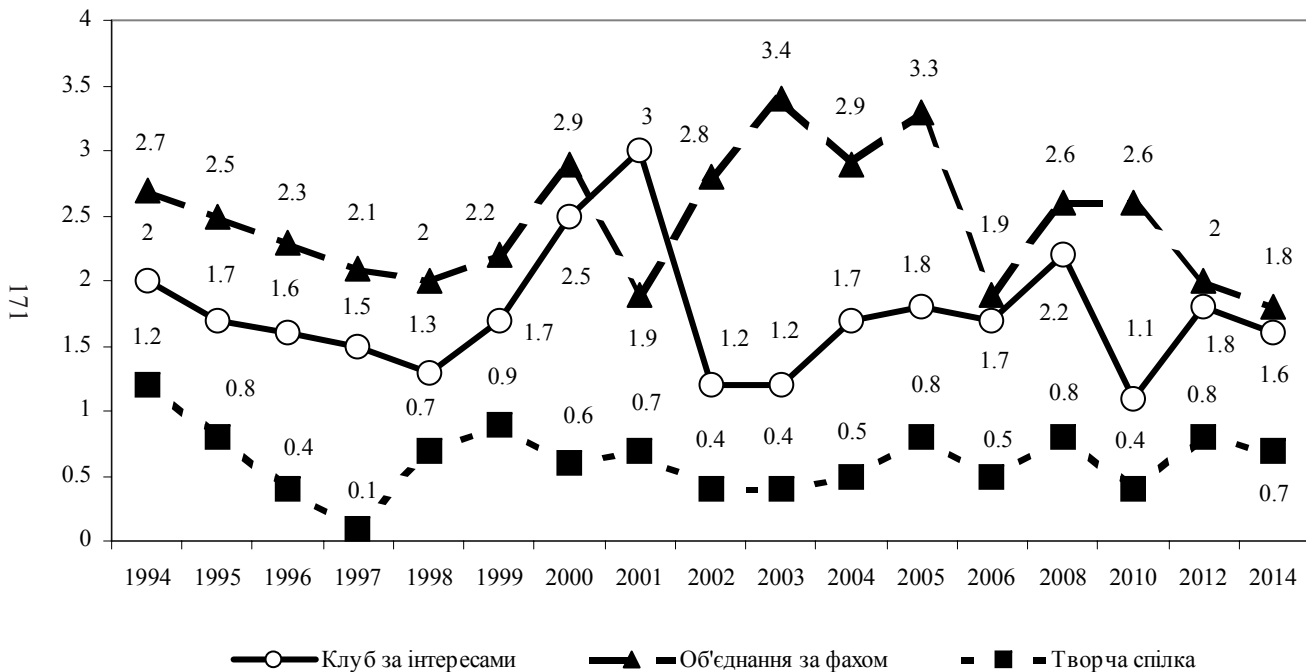

б4.ІІІ. Членом якої з громадських або політичних організацій Ви є? (Відзначте всі відповіді, що підходять) (%)

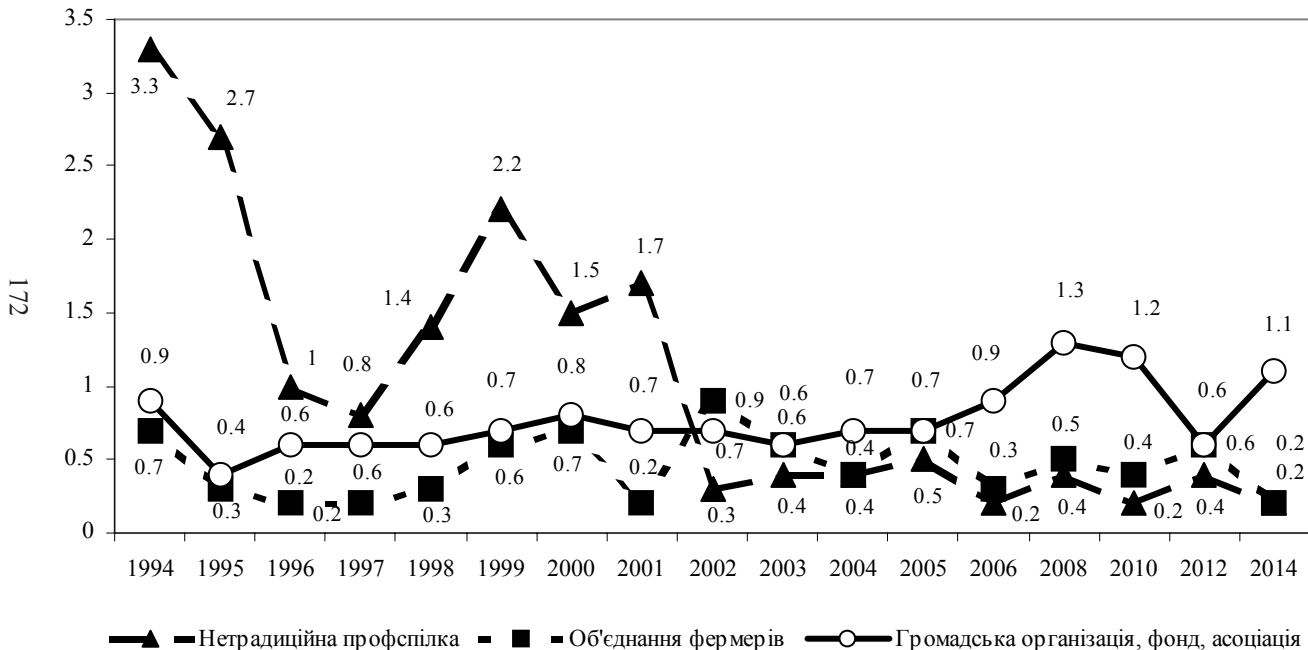

б4.IV. Членом якої з громадських або політичних організацій Ви є? (Відзначте всі відповіді, що підходять) (%)

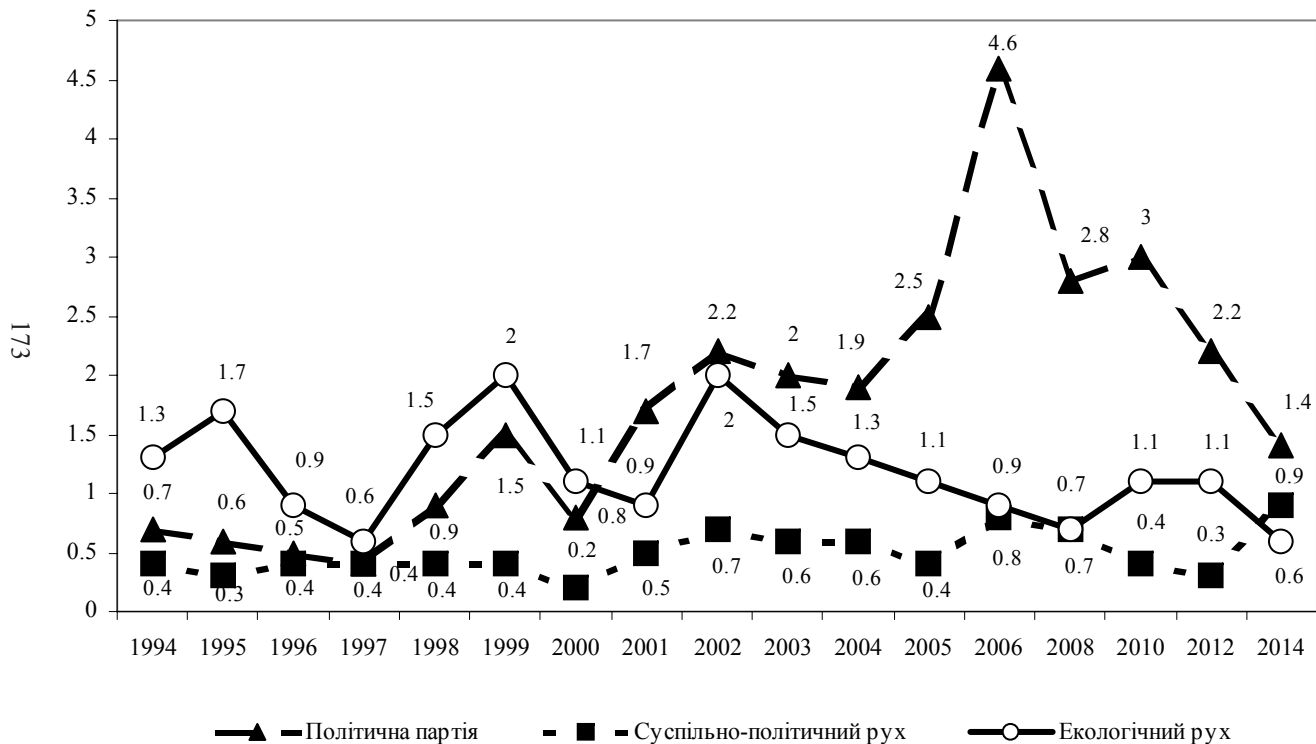

б4.V. Членом якої з громадських або політичних організацій Ви є?
(Відзначте всі відповіді, що підходять) (%)

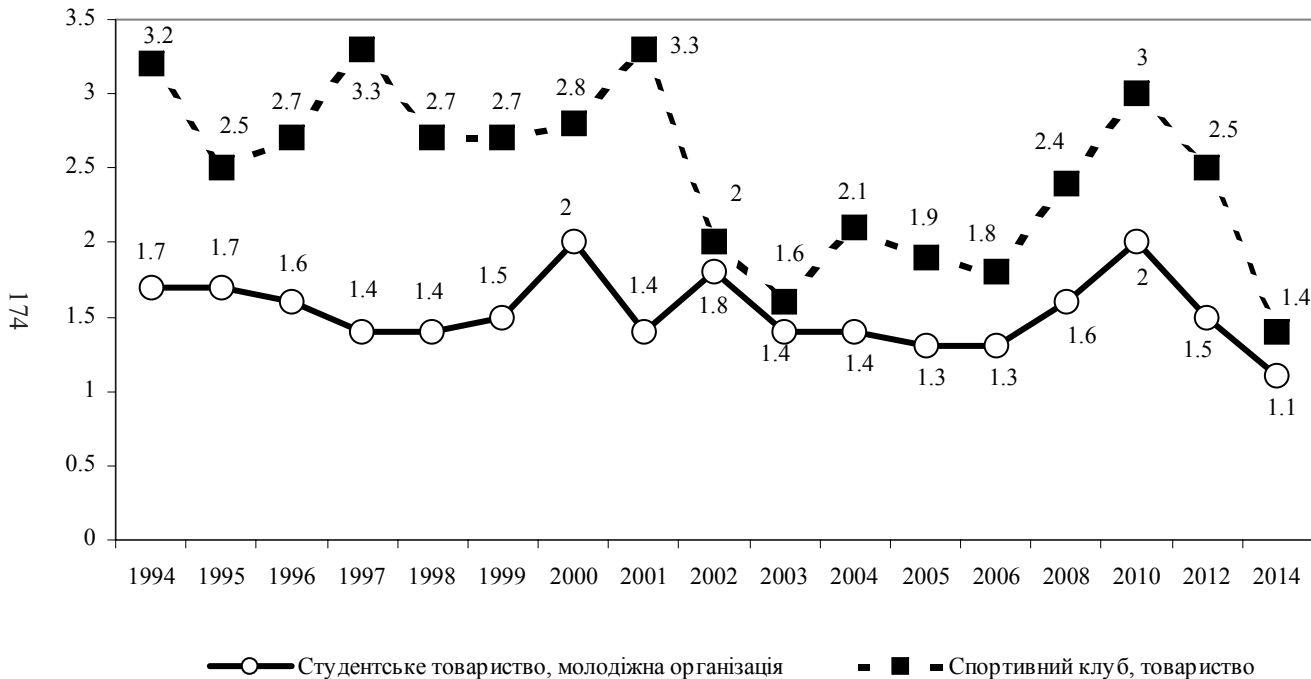

б5.І. Як Ви думаєте, які соціальні групи відіграють значну роль у житті українського суспільства? (Відзначте всі відповіді, що підходять) (%)

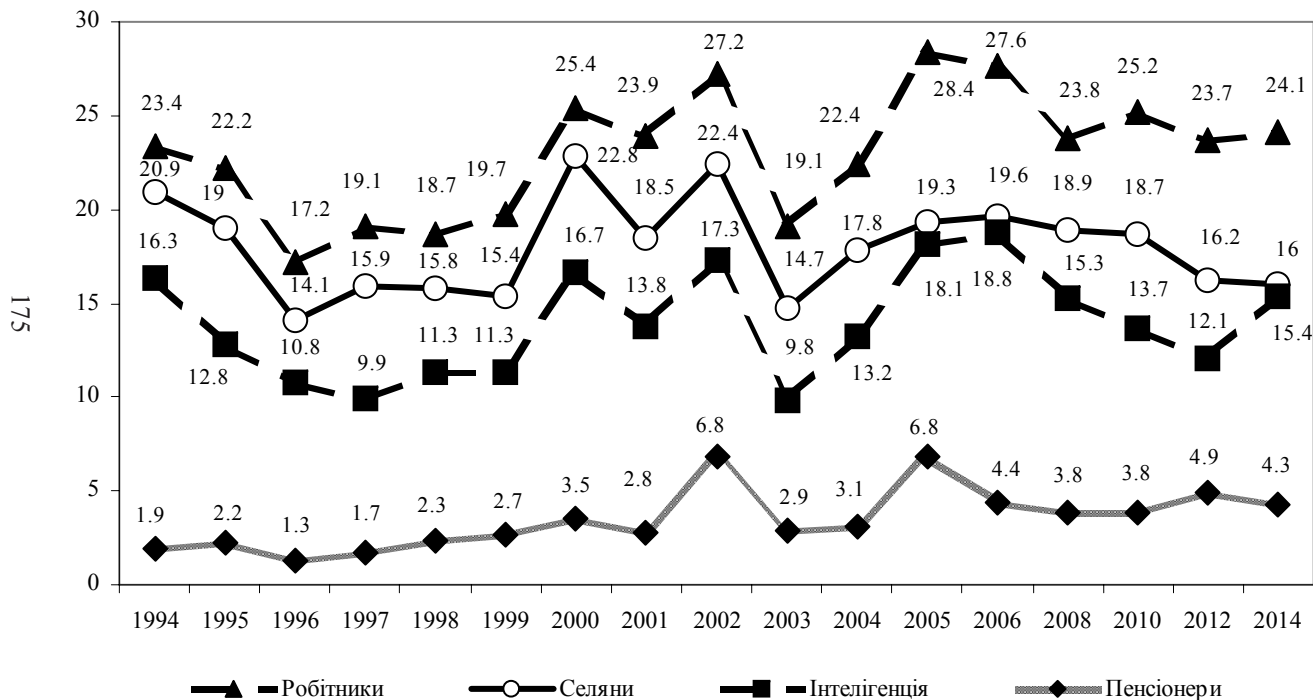

б5.ІІ. Як Ви думаєте, які соціальні групи відіграють значну роль у житті українсько-го суспільства? (Відзначте всі відповіді, що підходять) (%)

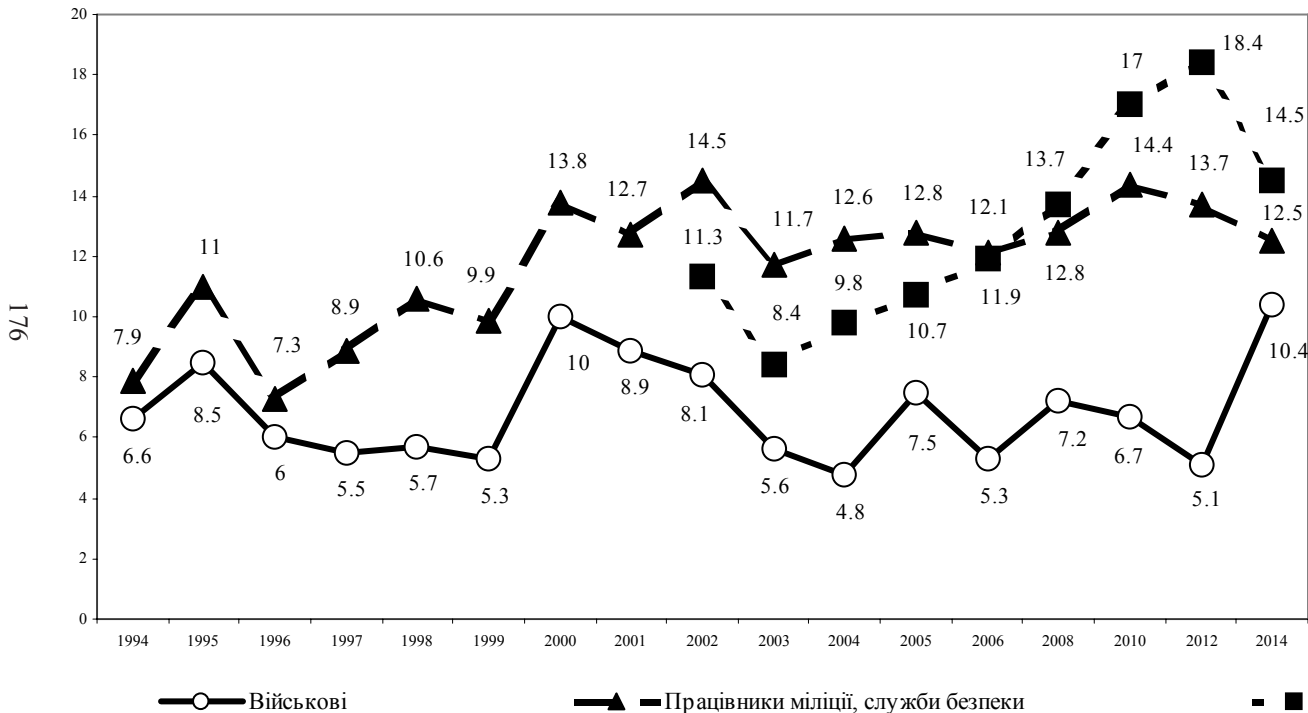

б5.ІІІ. Як Ви думаете, які соціальні групи відіграють значну роль у житті українського суспільства? (Відзначте всі відповіді, що підходять) (%)

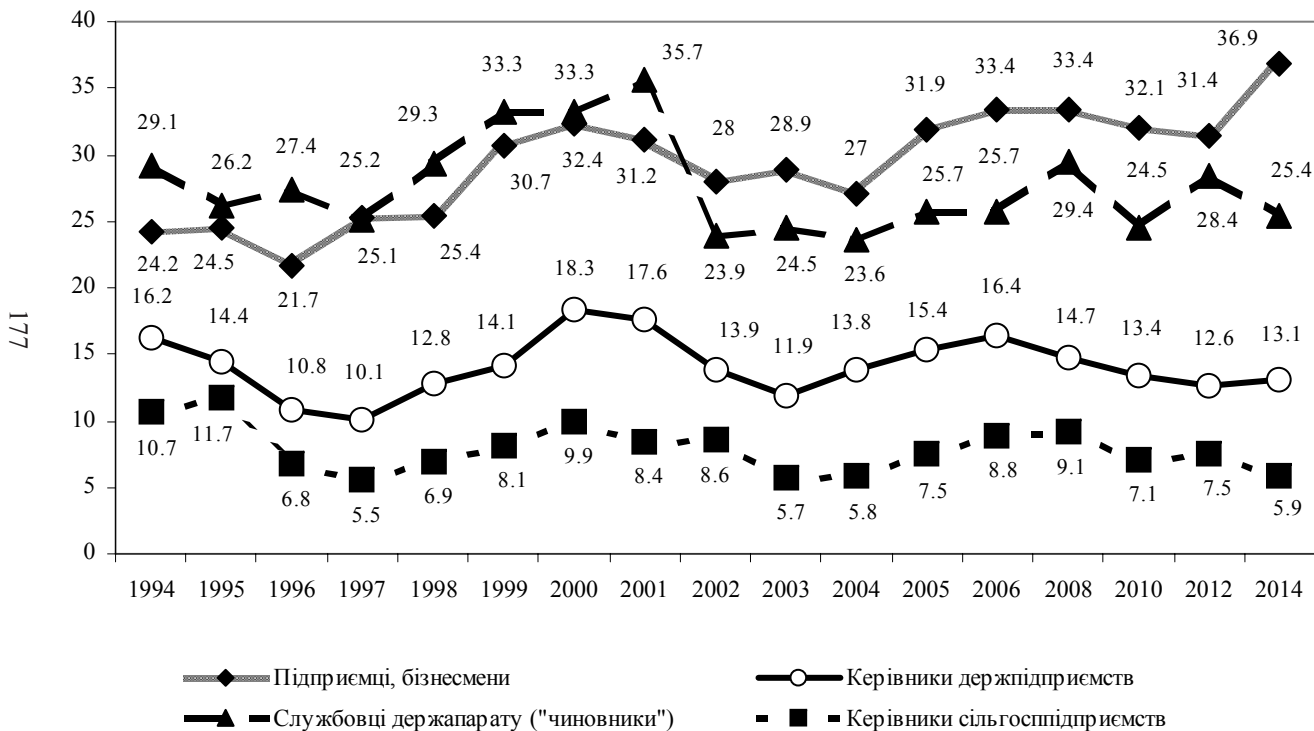

б5.IV. Як Ви думаєте, які соціальні групи відіграють значну роль у житті українського суспільства? (Відзначте всі відповіді, що підходять) (%)

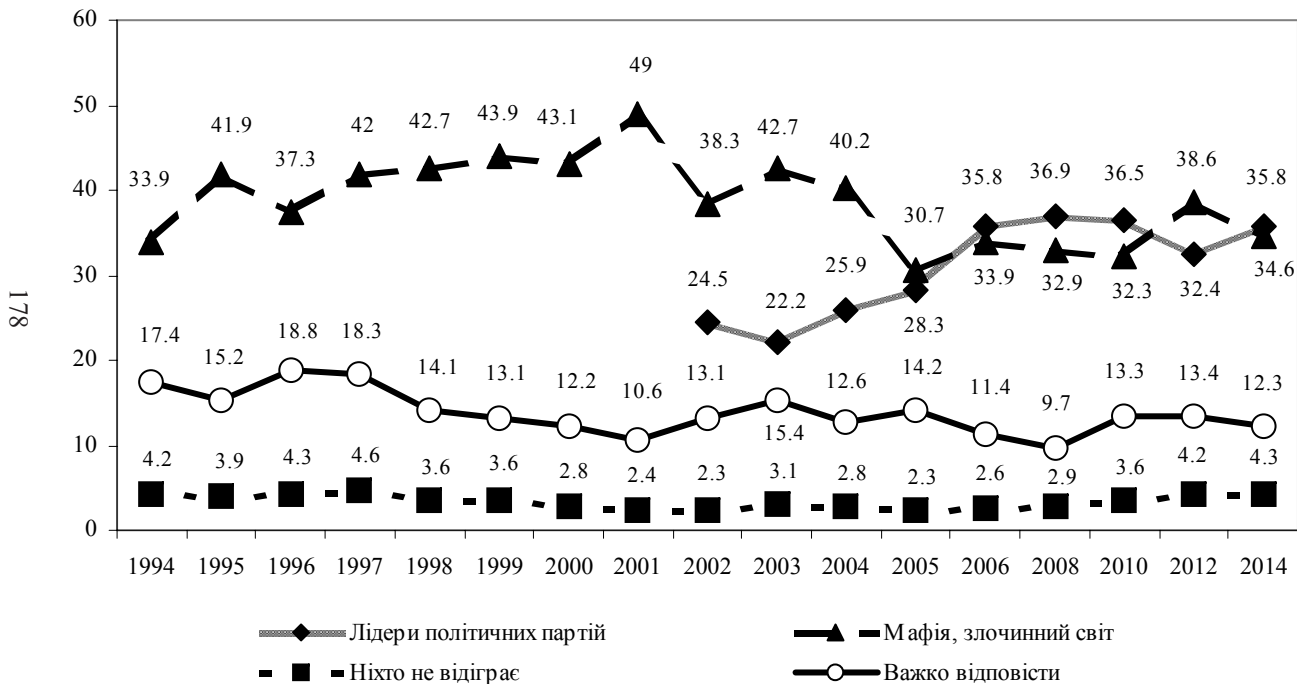

б6. Чи можуть сьогодні в Україні люди вільно висловлювати свої політичні погляди? (%)

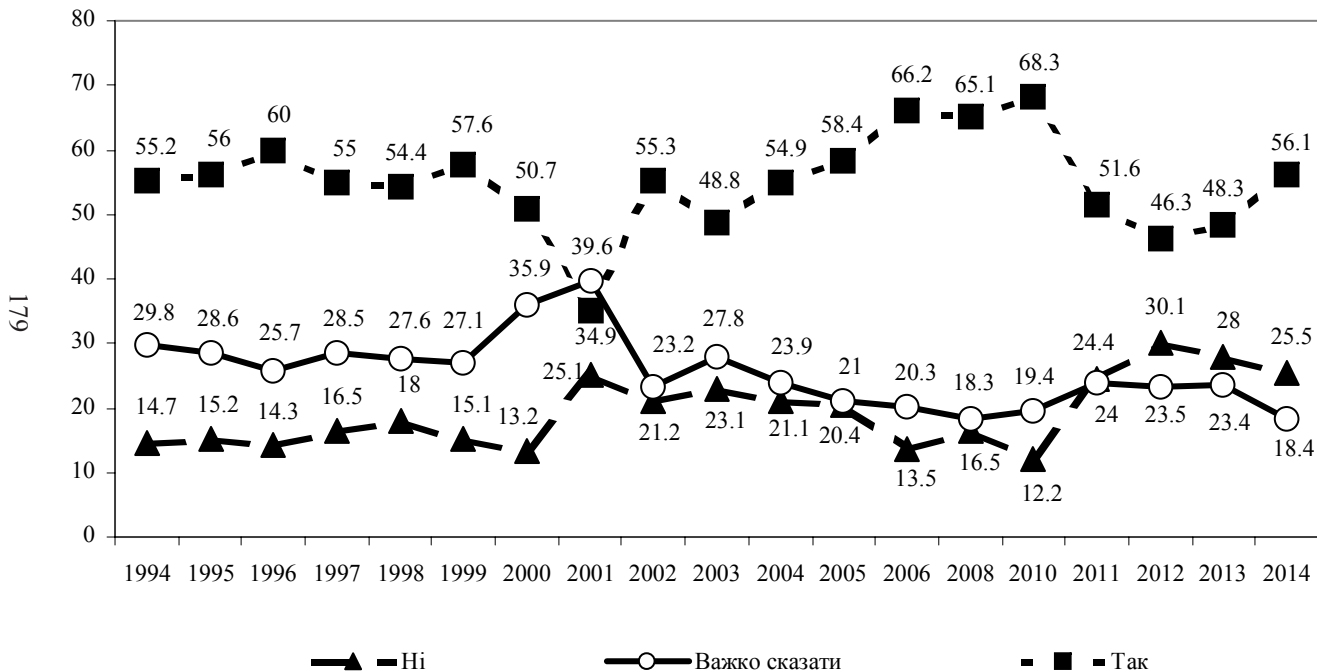

б7. Чи є сьогодні в Україні політичні лідери, які можуть ефективно керувати країною? (%)

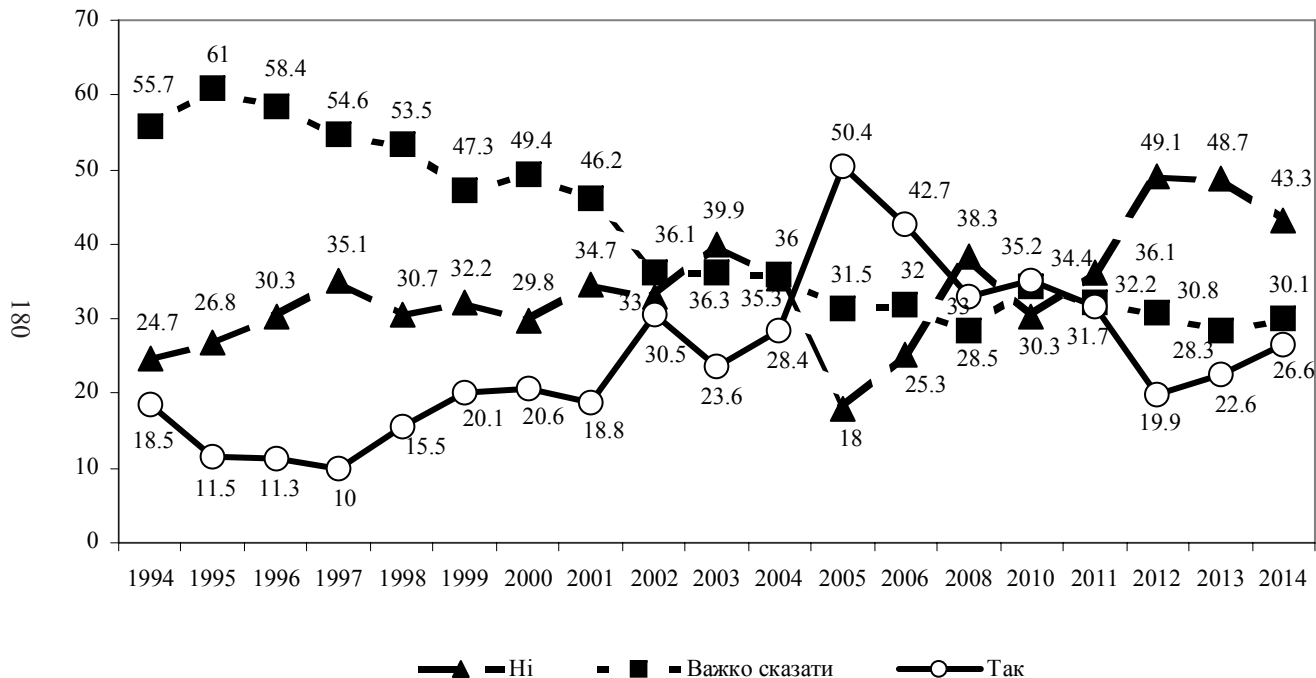

в8. Чи потрібна, на Вашу думку, Україні багатопартійна система? (%)

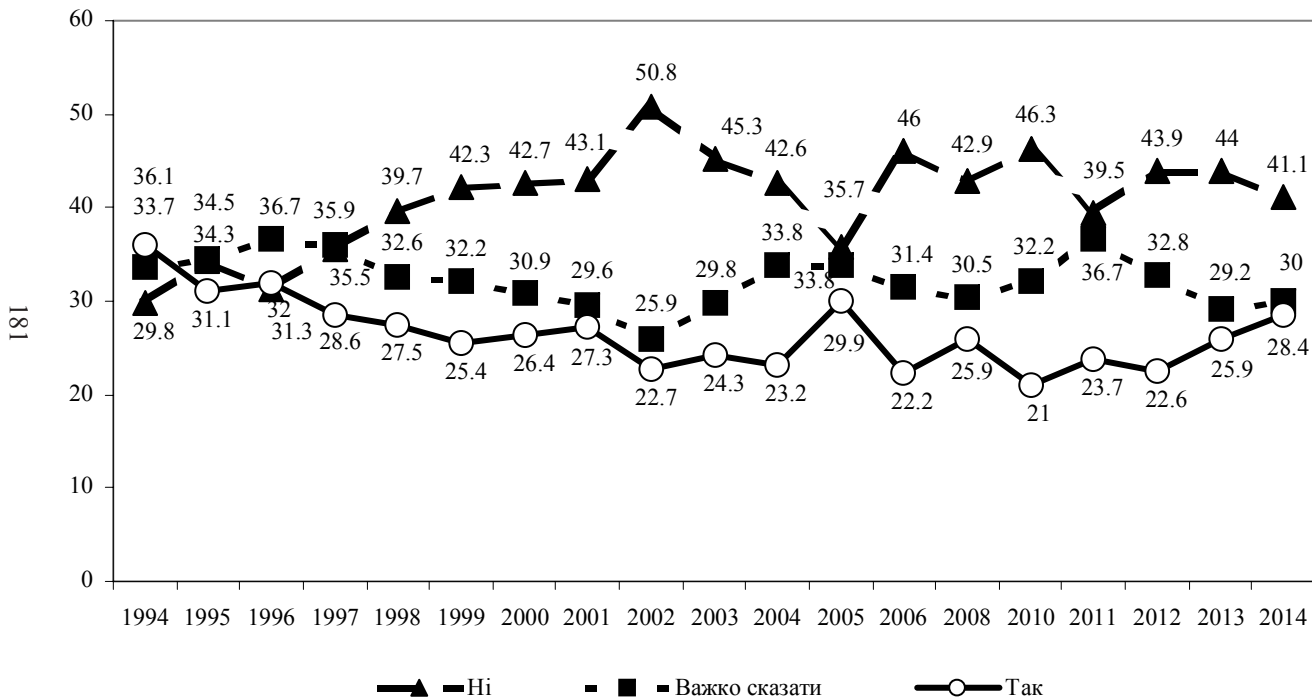

б9. Чи є в Україні серед наявних на сьогодні політичних партій і рухів такі, яким можна довірити владу? (%)

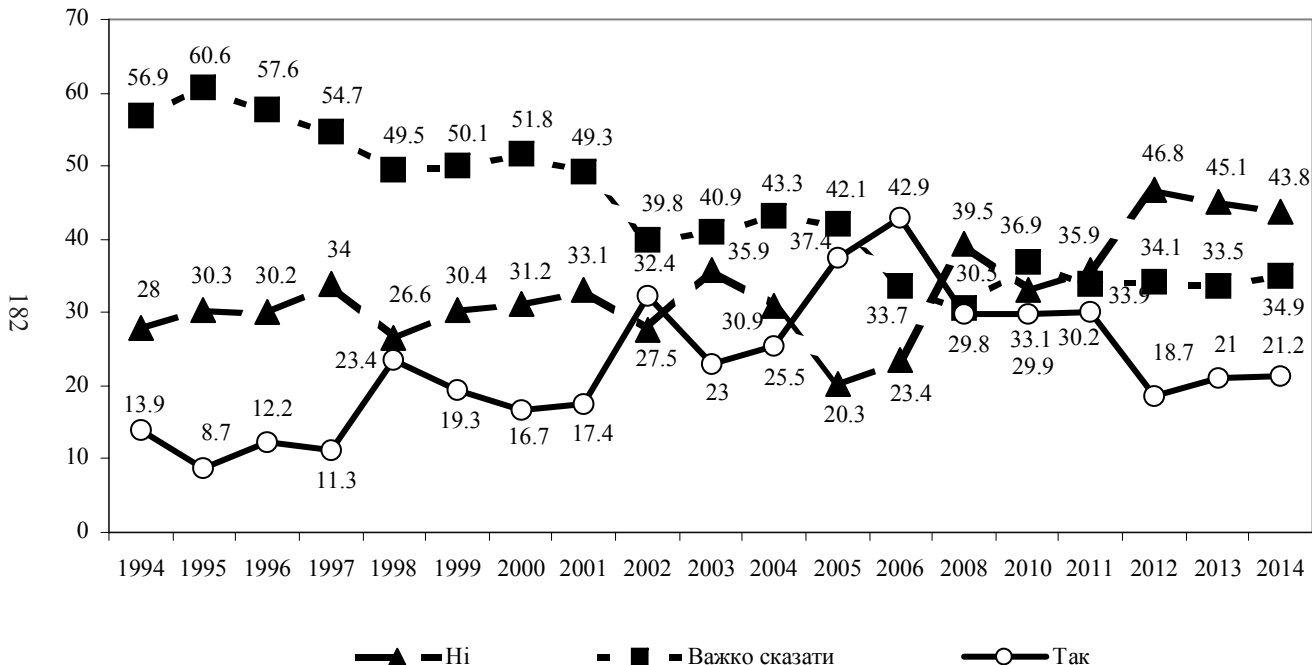

б10. В якій мірі Ви задоволені чи не задоволені тим, як розвивається демократія в нашій країні? (%)

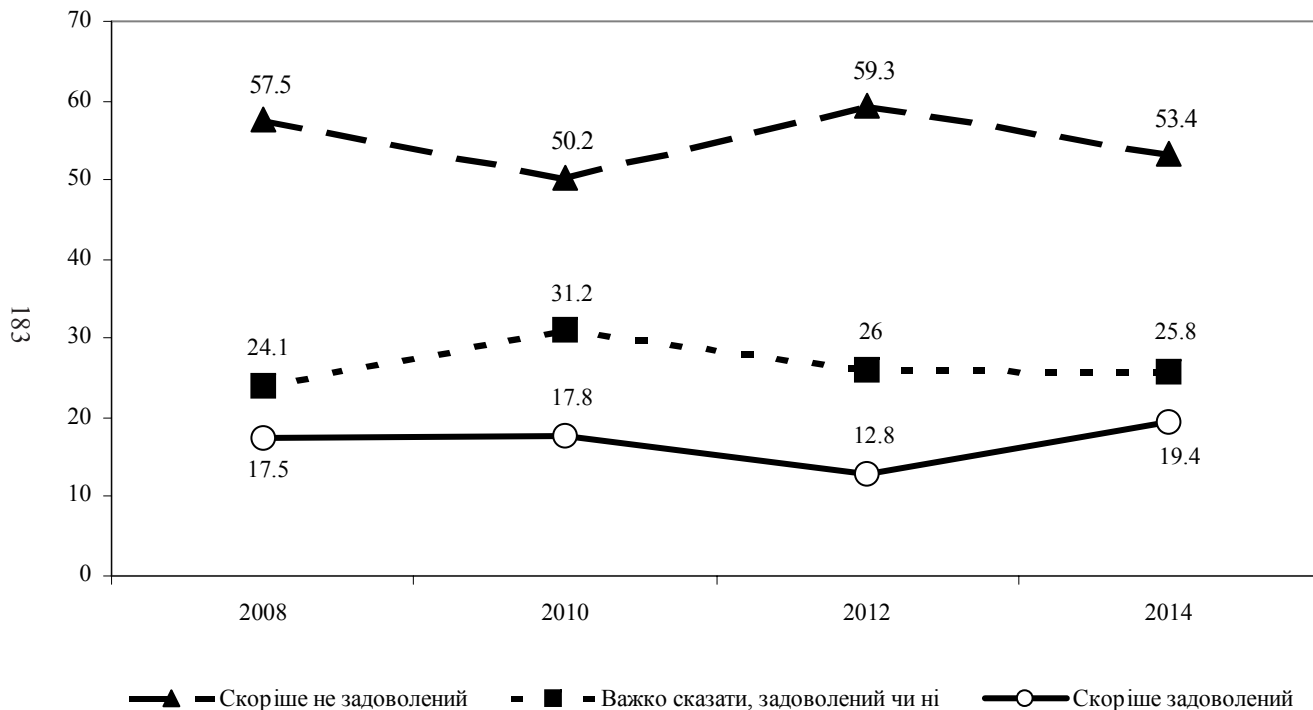

в11–в14. Оцінка діяльності Президента України / Росії / Білорусі / США
 (Середній бал: шкала 1–10 балів, де "1" – найнижча, а "10" – найвища оцінки)

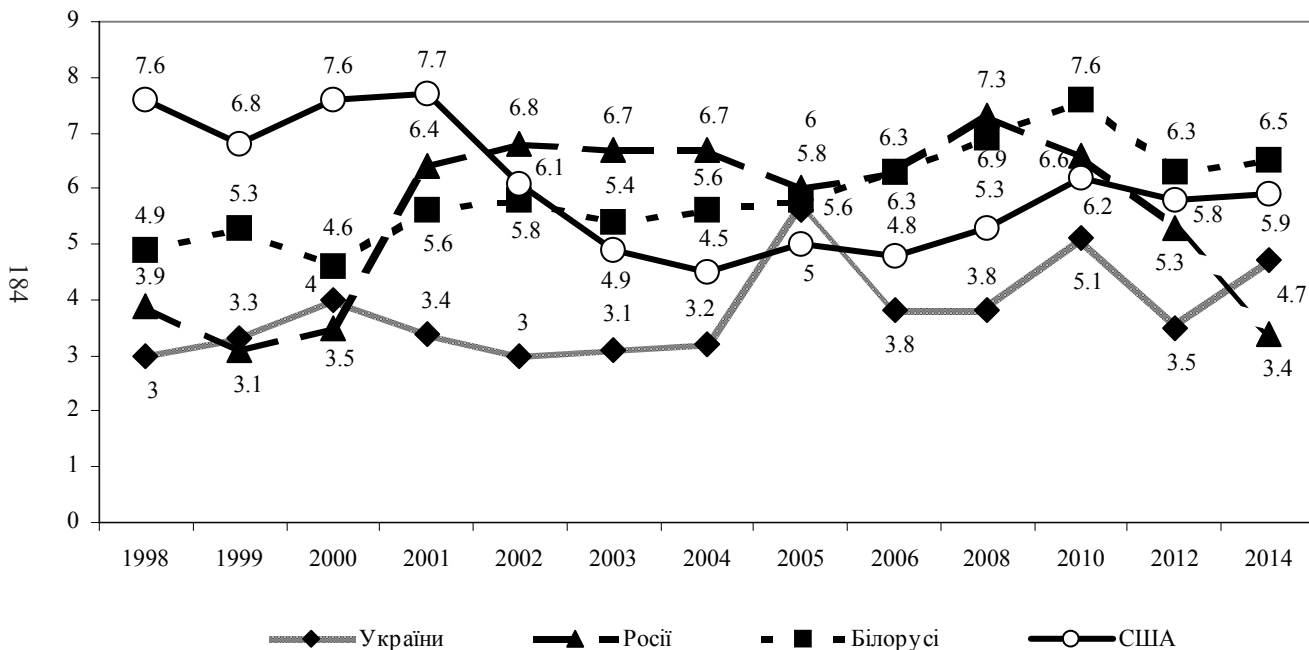

б15. Якою, на Вашу думку, має бути роль Президента в Україні?
(Відзначте одну відповідь, що найбільше підходить) (%)



**б17. І. Якому шляху розвитку України Ви віддасте перевагу?
(Відзначте одну відповідь, що найбільше підходить) (%)**

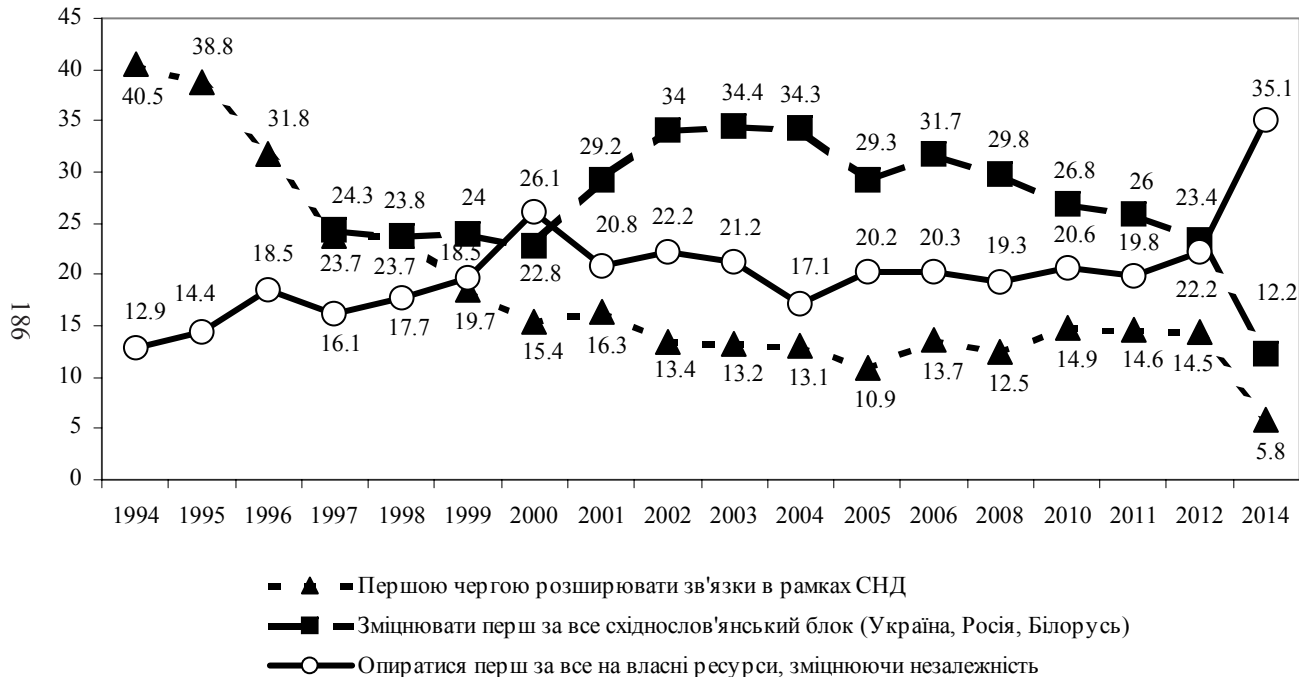

Ь17.ІІ. Якому шляху розвитку України Ви віддасте перевагу?

(Відзначте одну відповідь, що найбільше підходить) (%)



б18. Чи підтримуєте Ви ідею подвійного громадянства в Україні? (%)

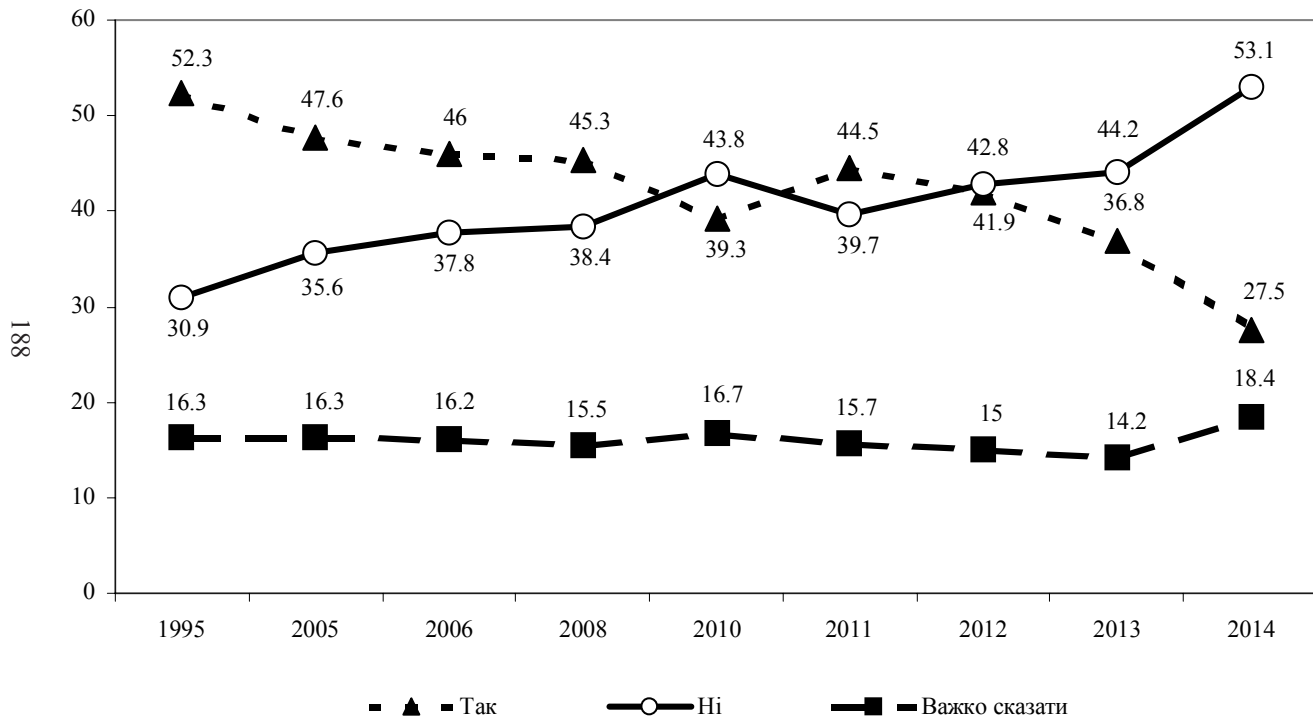

б19. Як Ви ставитесь до ідеї приєднання України до союзу Росії й Білорусі? (%)

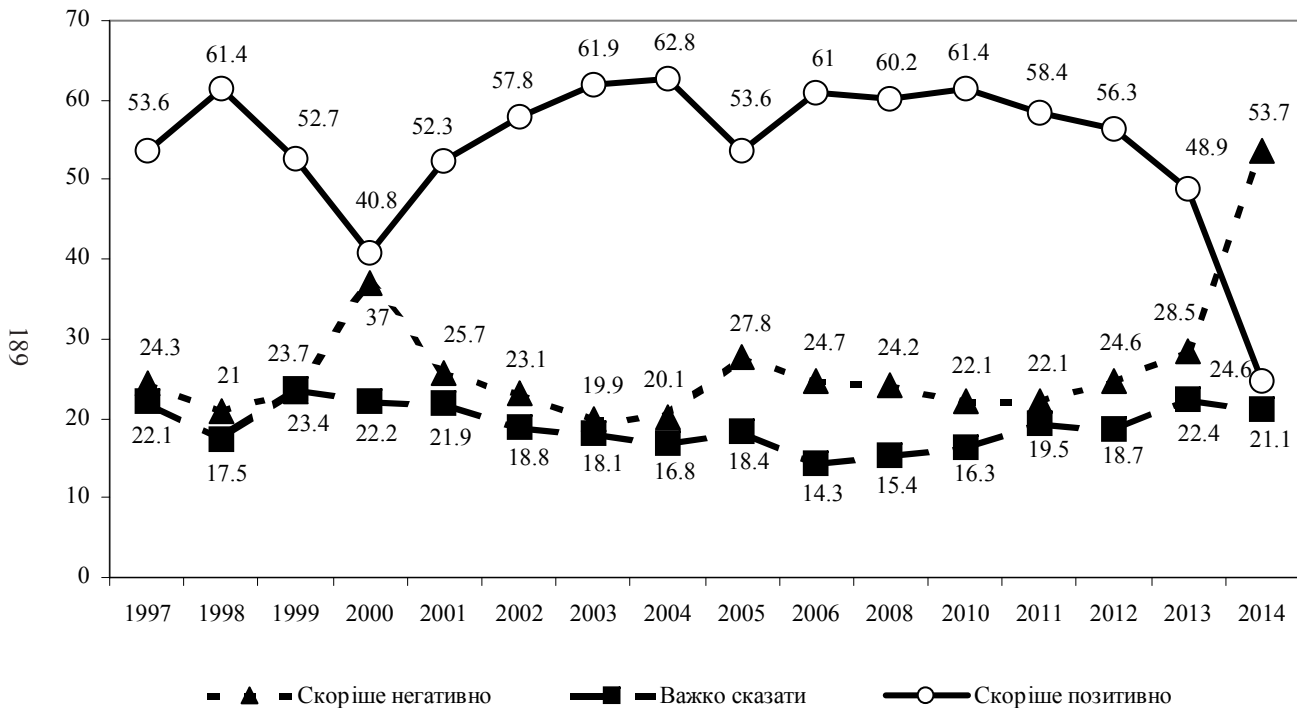

б20. Як Ви ставитесь до вступу України до Європейського Союзу? (%)

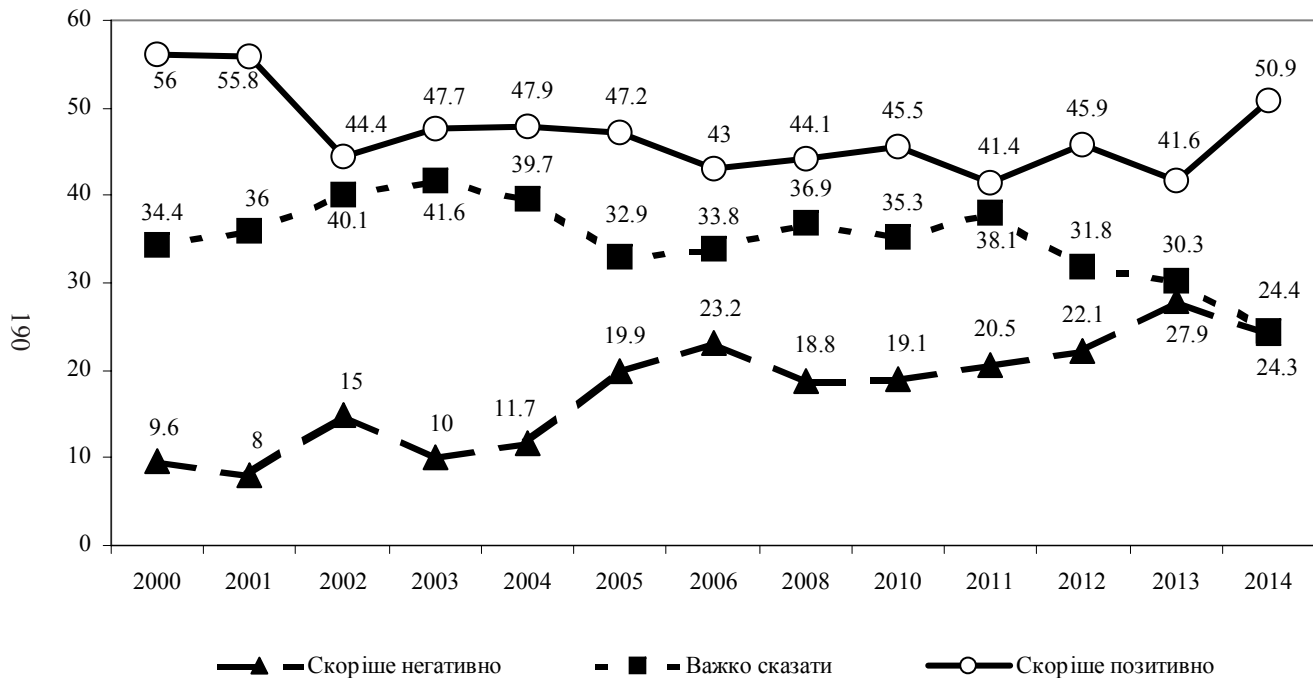

б21. Як Ви ставитесь до вступу України до НАТО? (%)

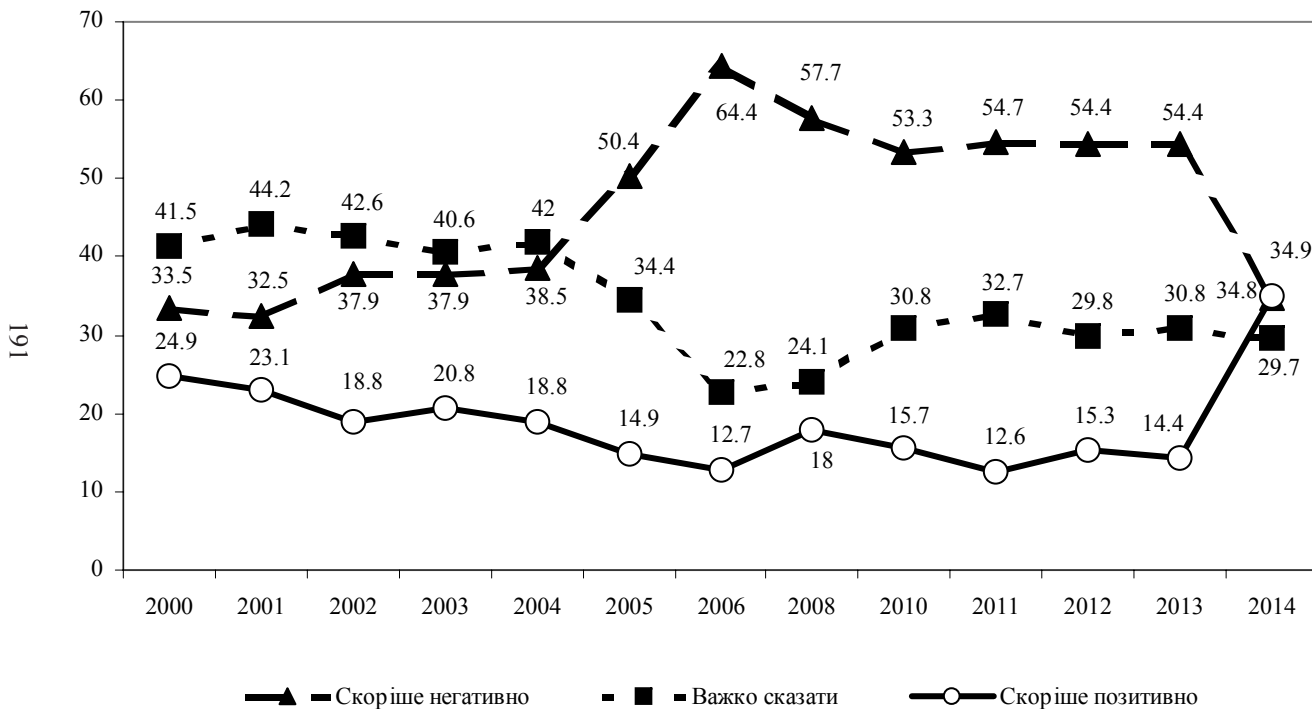

Ь22. Як Ви ставитесь до співпраці України з Міжнародним валютним фондом? (%)

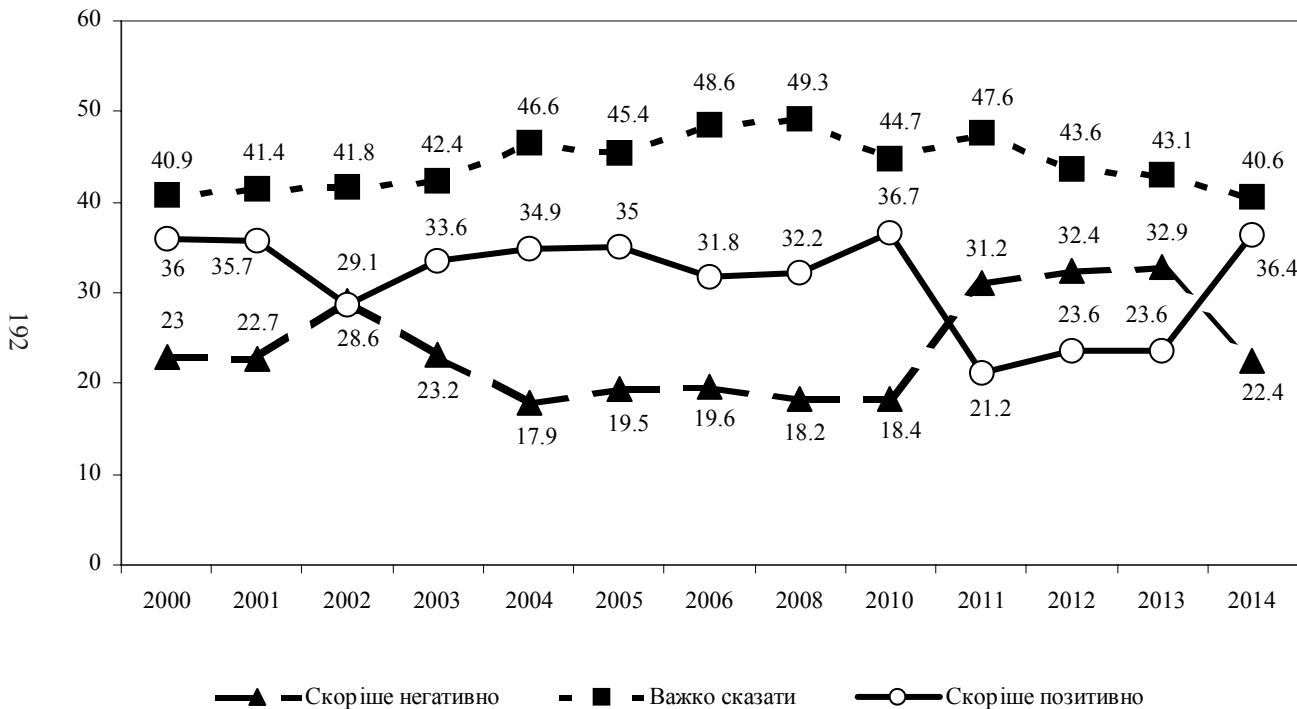

С. Правова свідомість і соціальний протест

с1.1. Чи зверталися Ви за останні 12 місяців до міліції щодо розв'язання Ваших особистих проблем, та якою мірою Ви задоволені їх розв'язанням? (%)

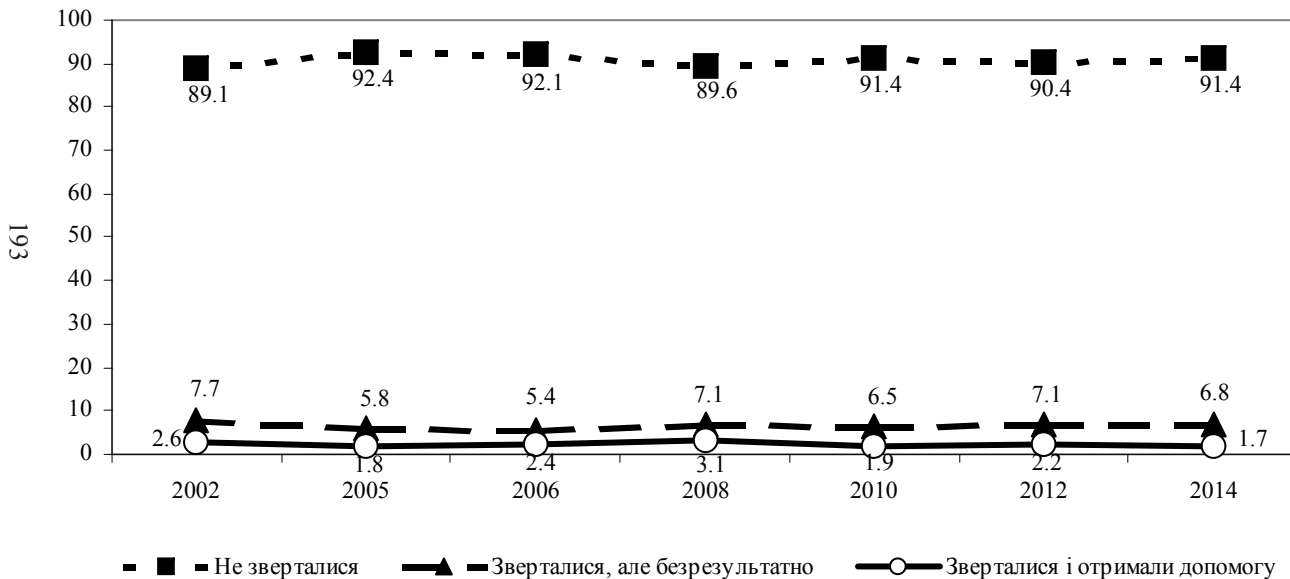

с1.2. Чи зверталися Ви за останні 12 місяців до суду щодо розв'язання Ваших особистих проблем, та якою мірою Ви задоволені їх розв'язанням? (%)

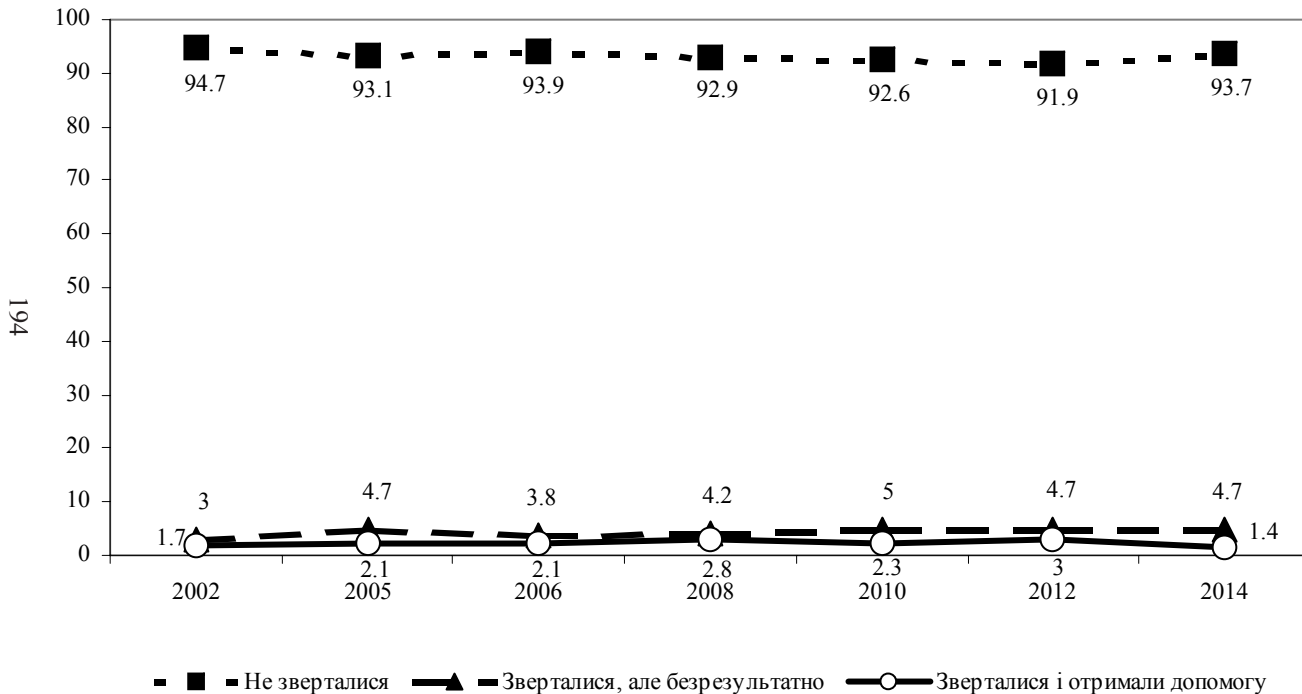

с1.3. Чи зверталися Ви за останні 12 місяців до прокуратури щодо розв'язання Ваших особистих проблем, та якою мірою Ви задоволені їх розв'язанням? (%)

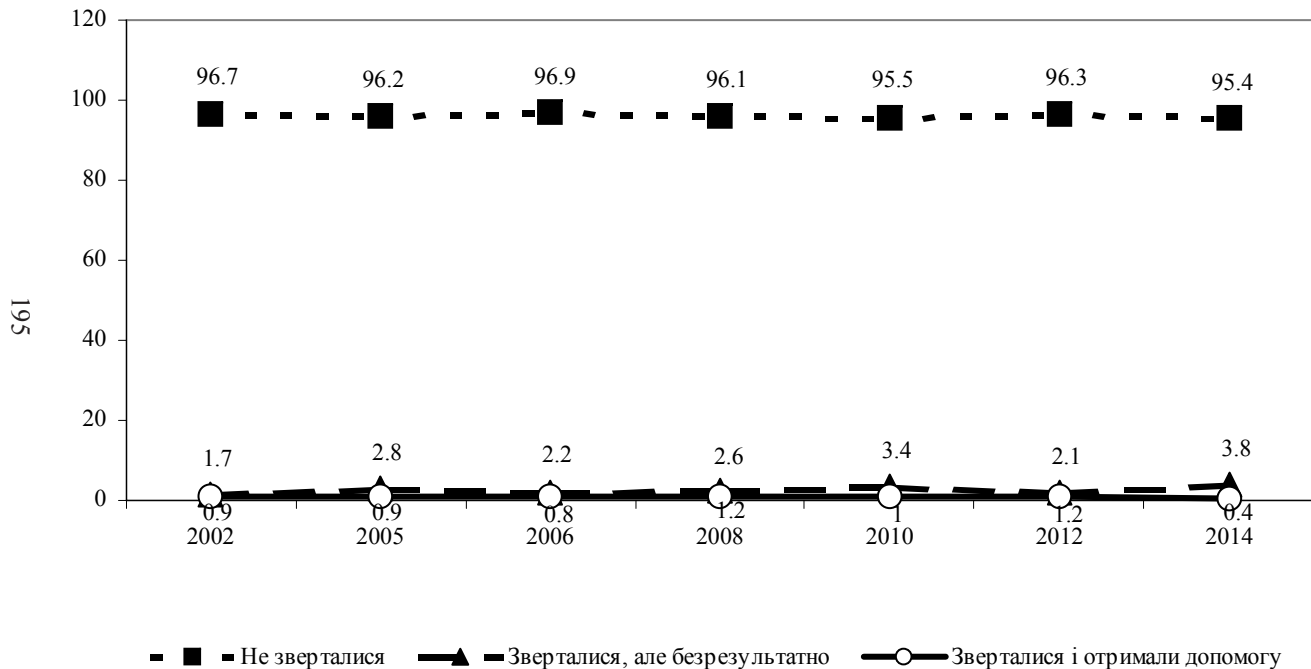

с1.4. Чи зверталися Ви за останні 12 місяців до адвоката щодо розв'язання Ваших особистих проблем, та якою мірою Ви задоволені їх розв'язанням? (%)

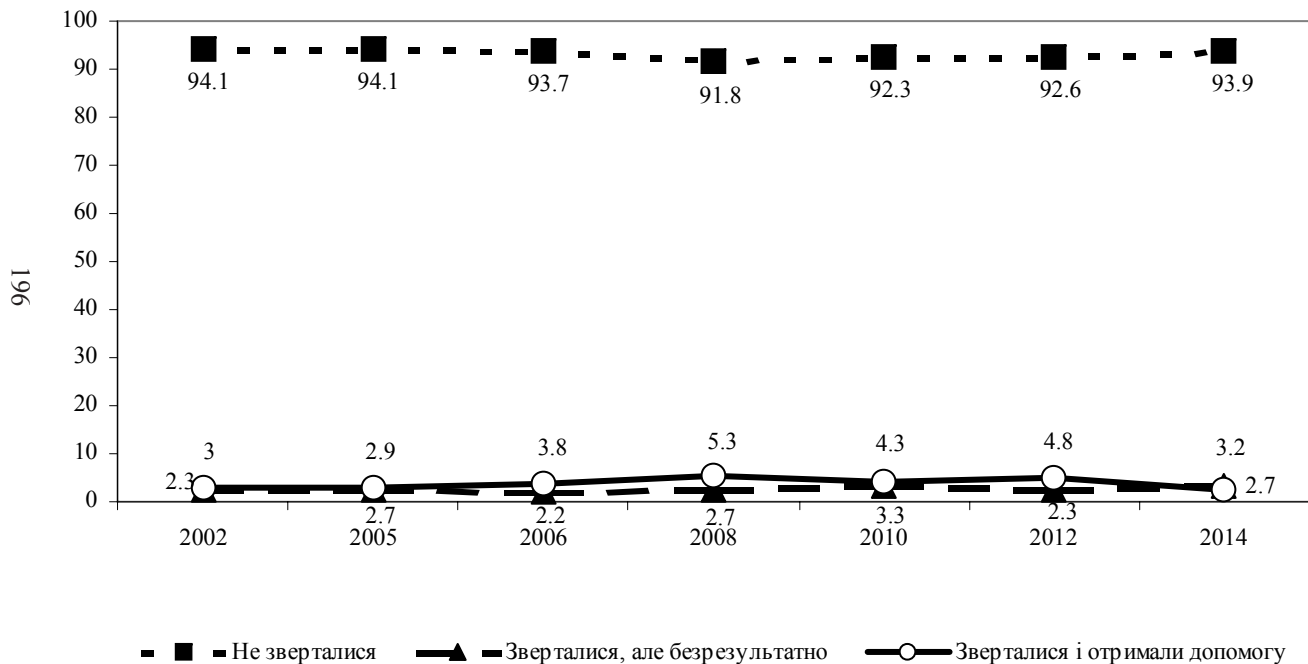

с1.5. Чи зверталися Ви за останні 12 місяців до місцевої держадміністрації щодо розв'язання Ваших особистих проблем, та якою мірою Ви задоволені їх розв'язанням? (%)

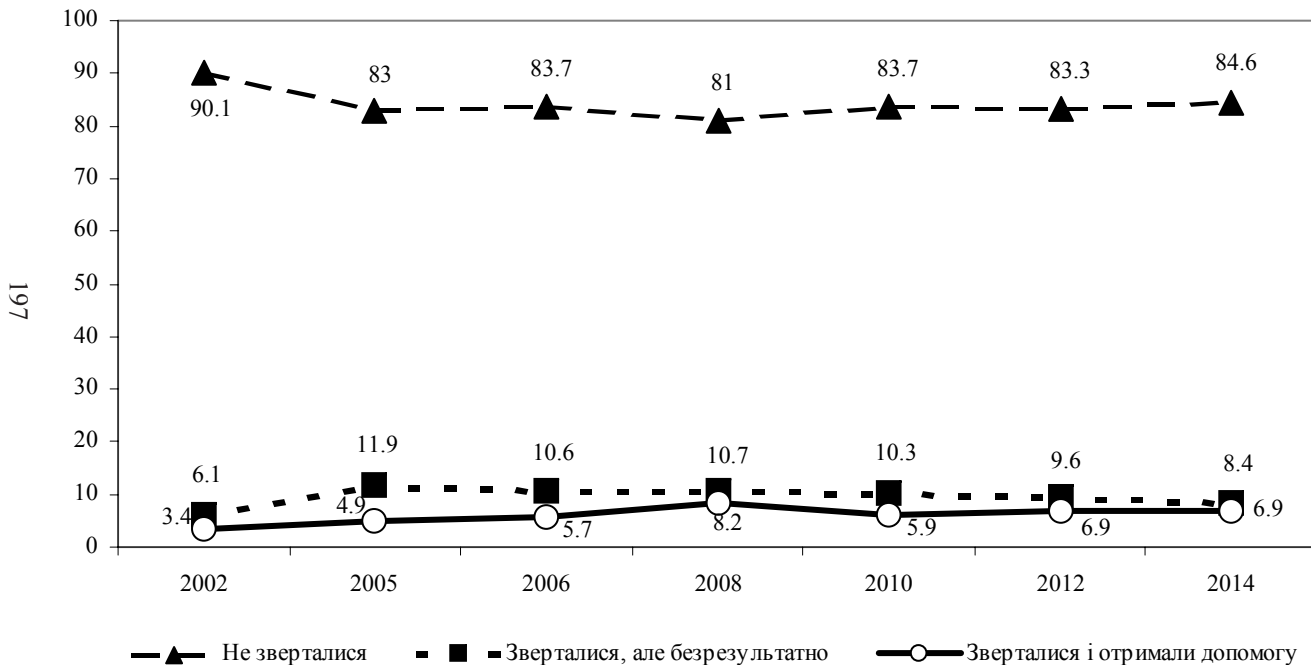

с2. Якби уряд України увалив рішення, яке утискає Ваші законні права та інтереси, чи змогли б Ви щось зробити проти такого рішення? (%)

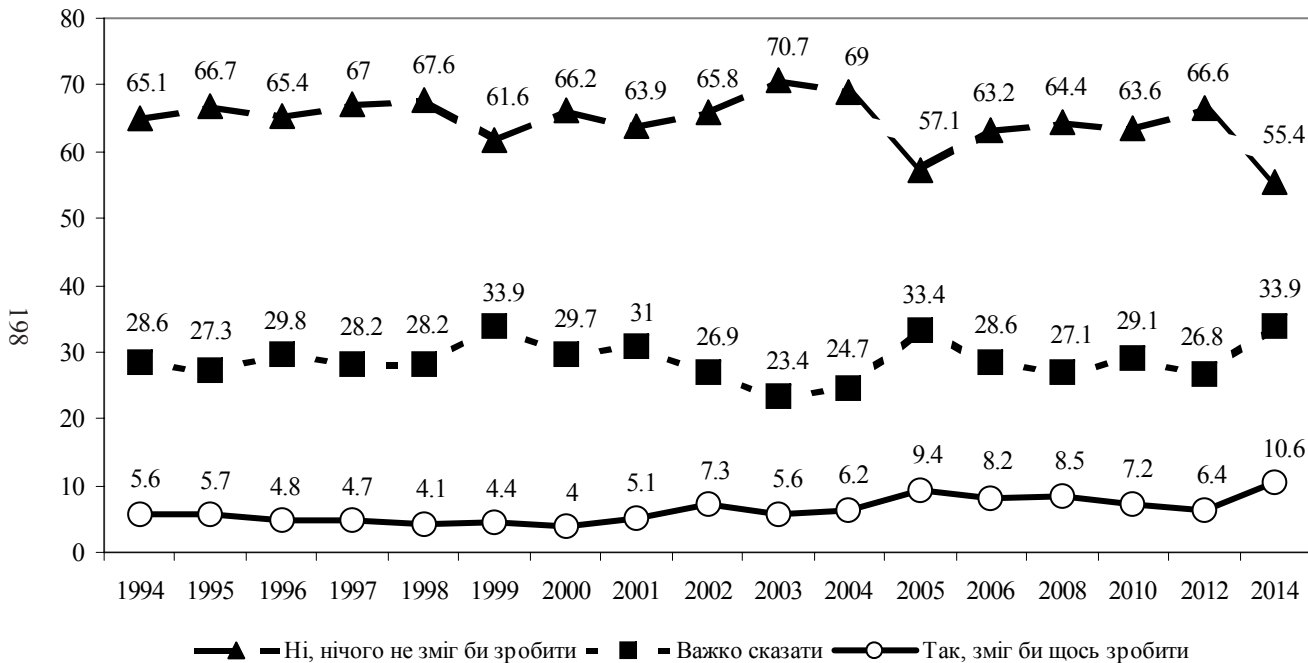

сЗ. А якби аналогічне рішення ухвалила місцева влада, чи змогли б Ви щось зробити проти такого рішення? (%)

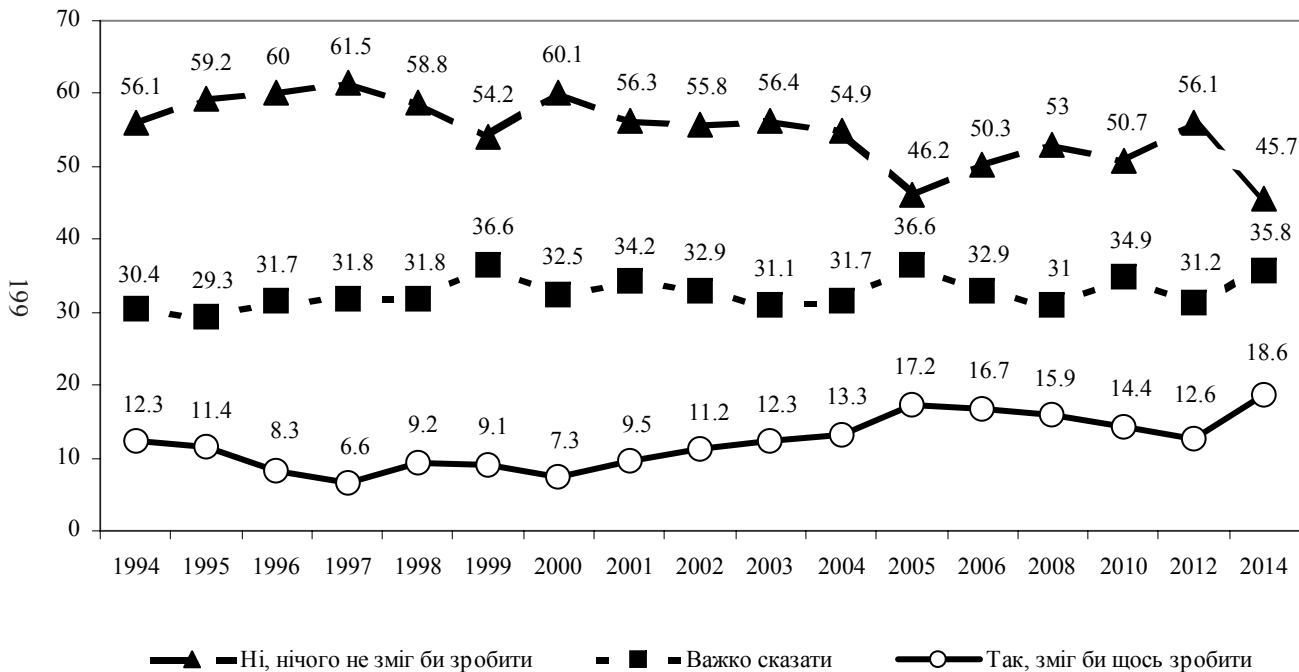

с4. Як Ви вважаєте, наскільки можливі зараз у Вашому місті/селі масові виступи (мітинги, демонстрації) населення проти падіння рівня життя, на захист своїх прав? (%)

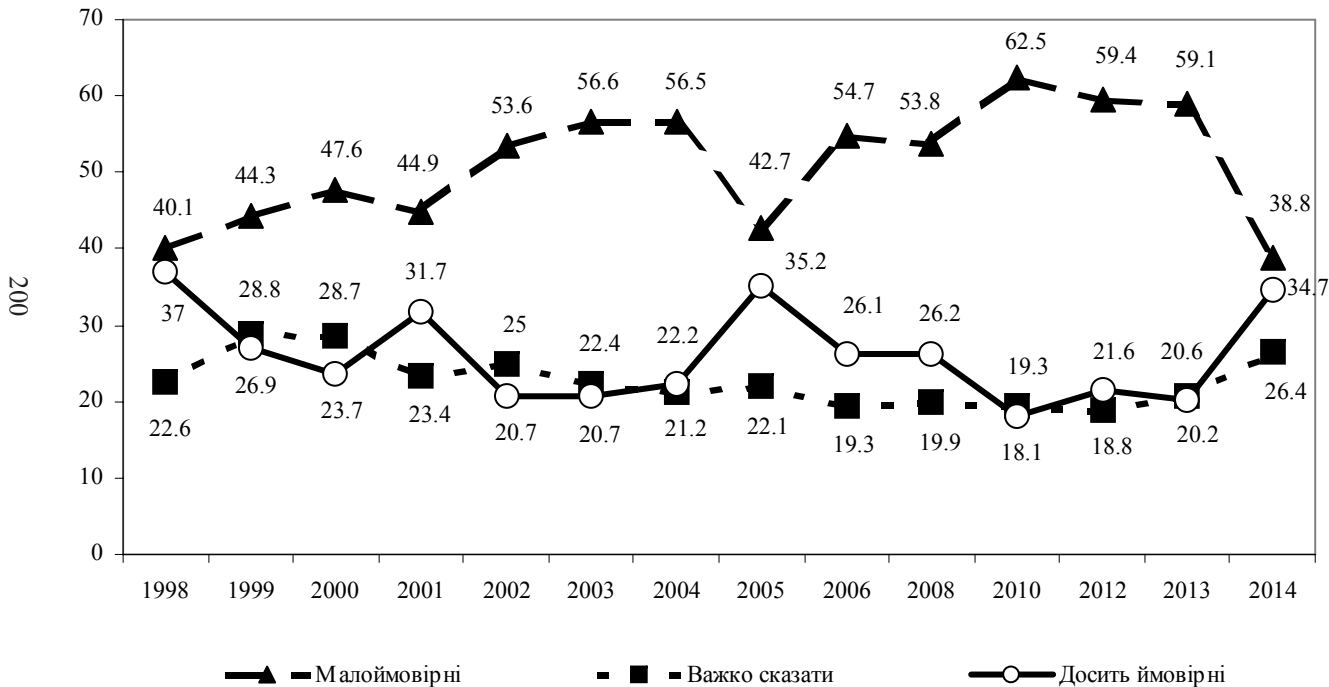

**с5. Якщо такі мітинги, демонстрації протесту відбудуться,
Ви особисто братимете в них участь чи ні? (%)**

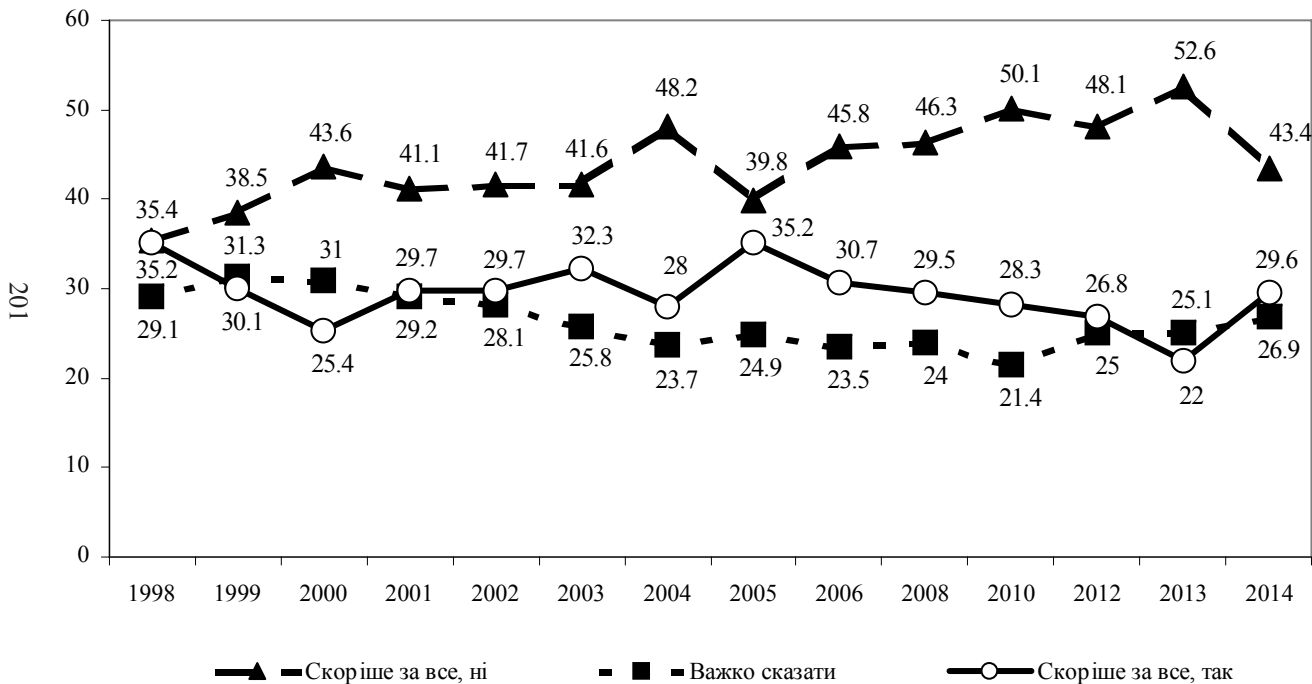

сб.І. У разі, коли порушено Ваші права та інтереси, які заходи та засоби обстоювання своїх прав Ви вважаєте за найефективніші і припустимі настільки, що Ви самі ГОТОВІ ВЗЯТИ в них УЧАСТЬ? (Відзначте всі відповіді, що підходять) (%)

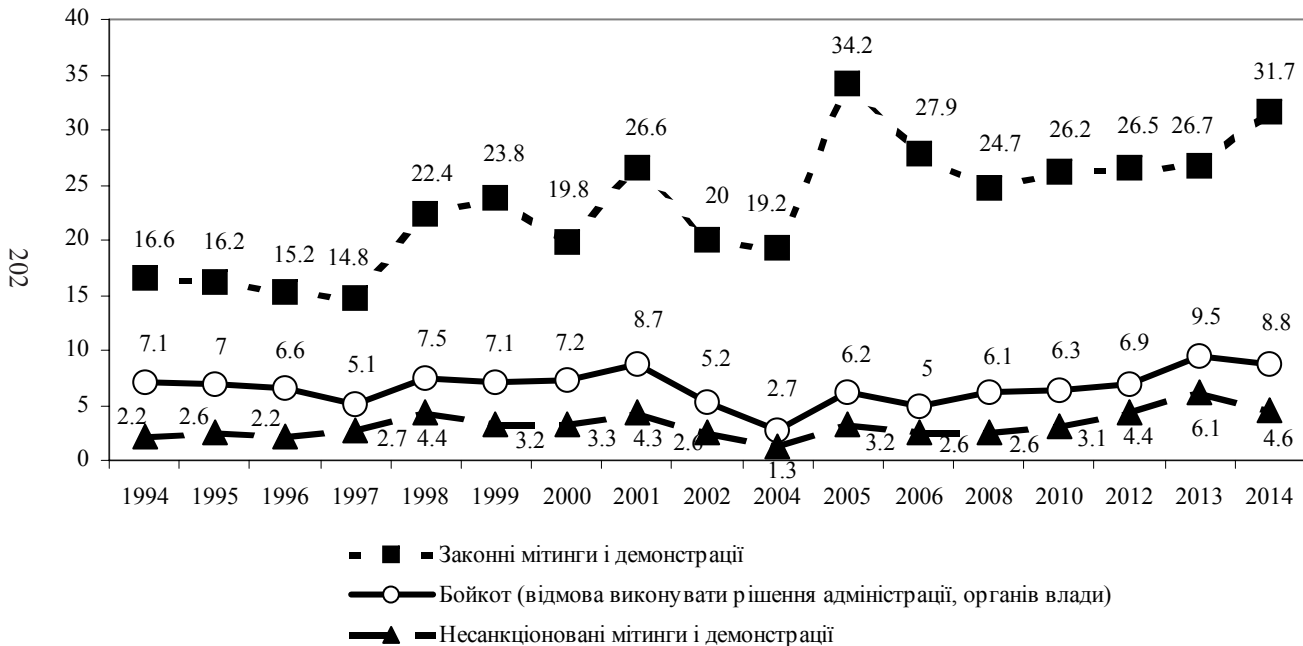

сб.П. У разі, коли порушено Ваші права та інтереси, які заходи та засоби обстоювання своїх прав Ви вважаєте за найефективніші і припустимі настільки, що Ви самі ГОТОВІ ВЗЯТИ в них УЧАСТЬ? (Відзначте всі відповіді, що підходять) (%)

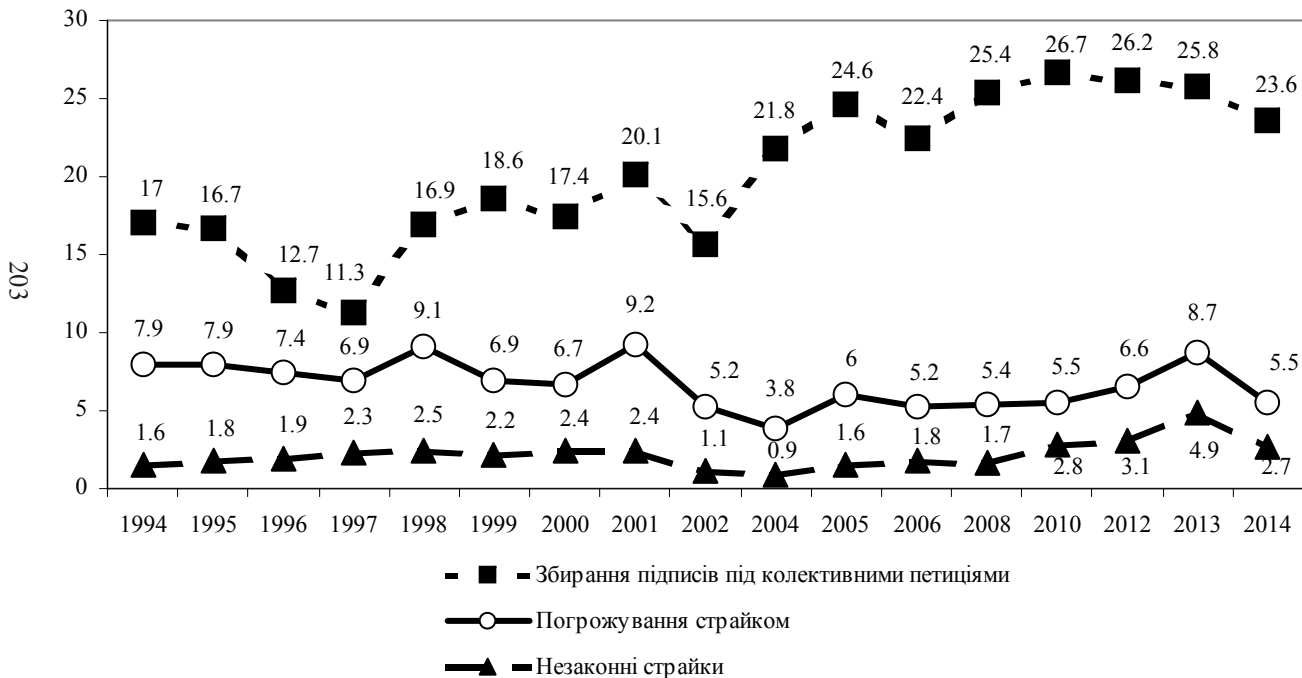

сб.ІІІ. У разі, коли порушено Ваші права та інтереси, які заходи та засоби обстоювання своїх прав Ви вважаєте за найефективніші і припустимі настільки, що Ви самі ГОТОВІ ВЗЯТИ в них УЧАСТЬ? (Відзначте всі відповіді, що підходять) (%)



Індекс Дестабілізаційності Протестного Потенціалу* (ІДПП)

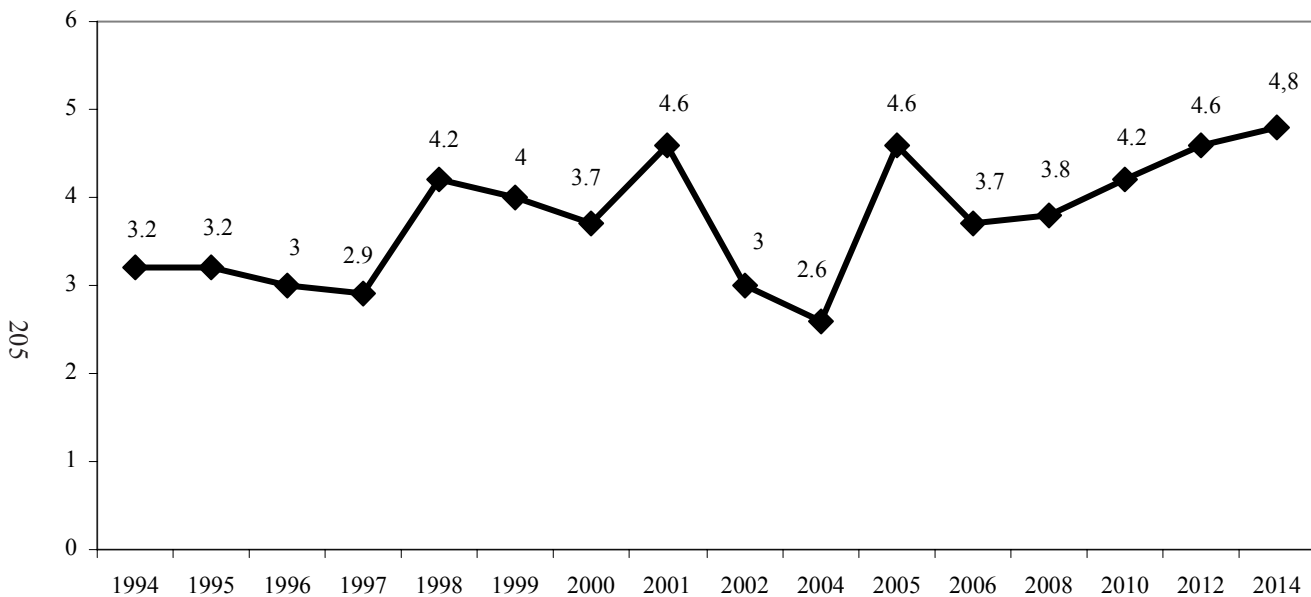

◆ * 1988 року Н.В.Паніною була розроблена методика вимірювання рівня соціальної напруженості, основним показником якої виступає «Індекс Дестабілізаційності Протестного Потенціалу» (ІДПП).

є7. Що, на Вашу думку, краще - терпіти всілякі матеріальні труднощі заради збереження в країні порядку, миру та спокою чи у випадках значного погіршення умов життя виходити на вулицю з протестом? (%)

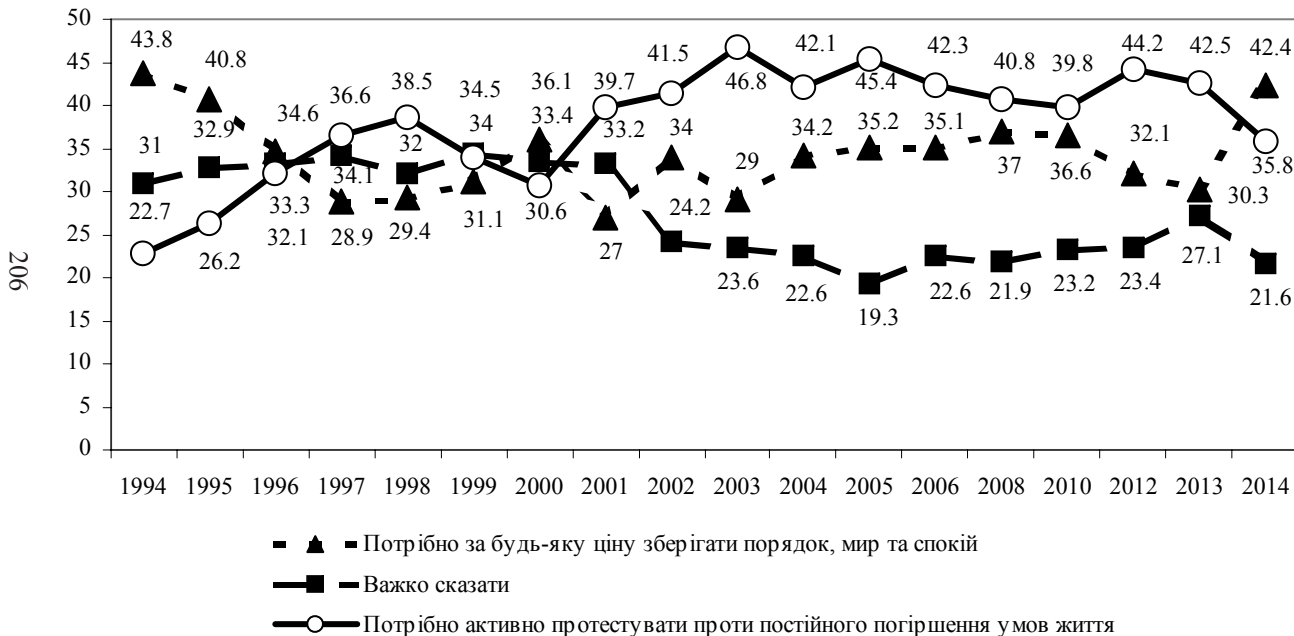

сва. Чи варто було скасовувати смертну кару в Україні? (%)

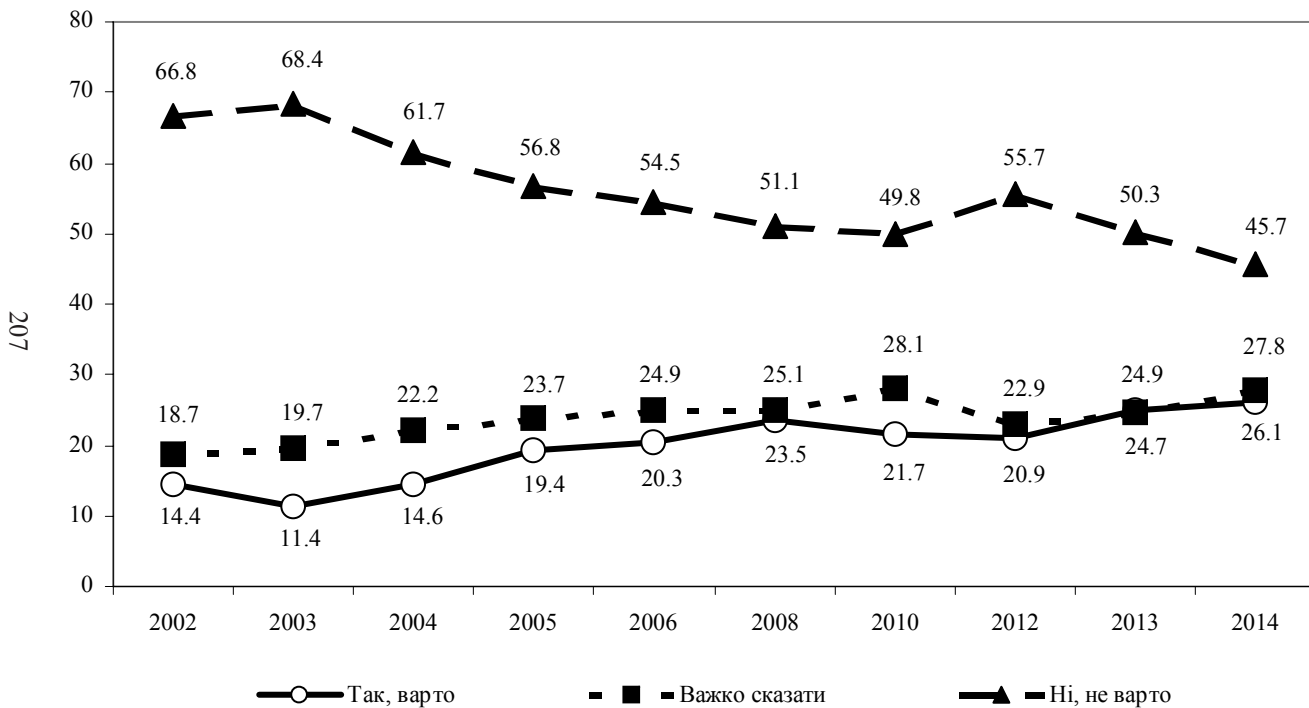

D. Суспільна мораль, конфлікти й довіра

Люди висловлюють різні думки щодо життя (як свого особистого, так і життя суспільства). Ми зібрали деякі, найбільш поширені висловлювання людей. Відмітьте, будь-ласка, **КОЖНУ** думку - **ЗГОДНІ** Ви з нею чи **НІ**.
(Намагайтеся уникати відповіді "не знаю")

d1.1 Зараз все так хитко, і здається, що може відбутися все, що завгодно (%)

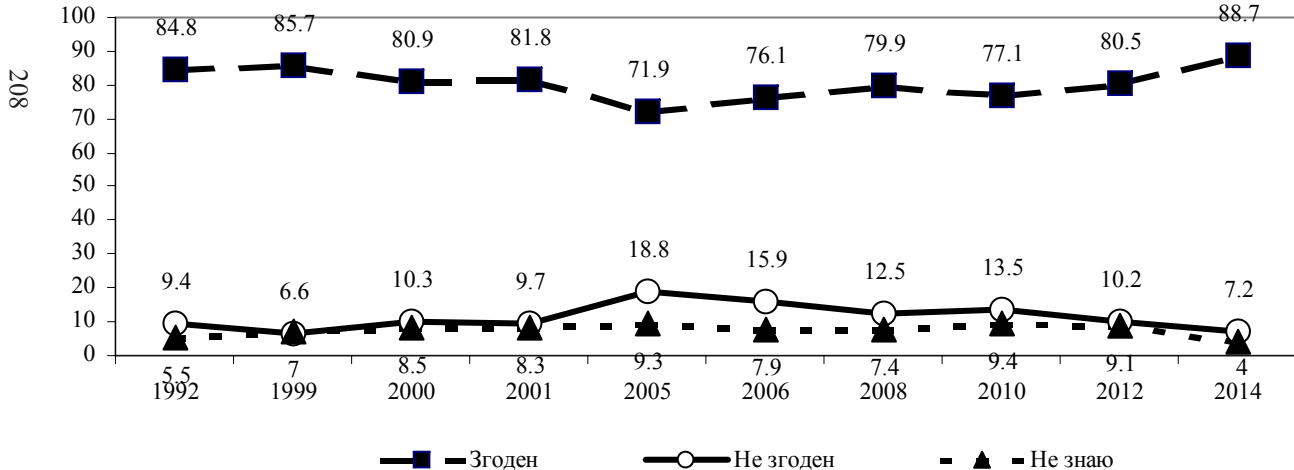

d1.2 Чого сьогодні нам не вистачає, так це справжньої дружби, як було раніше, — на все життя (%)

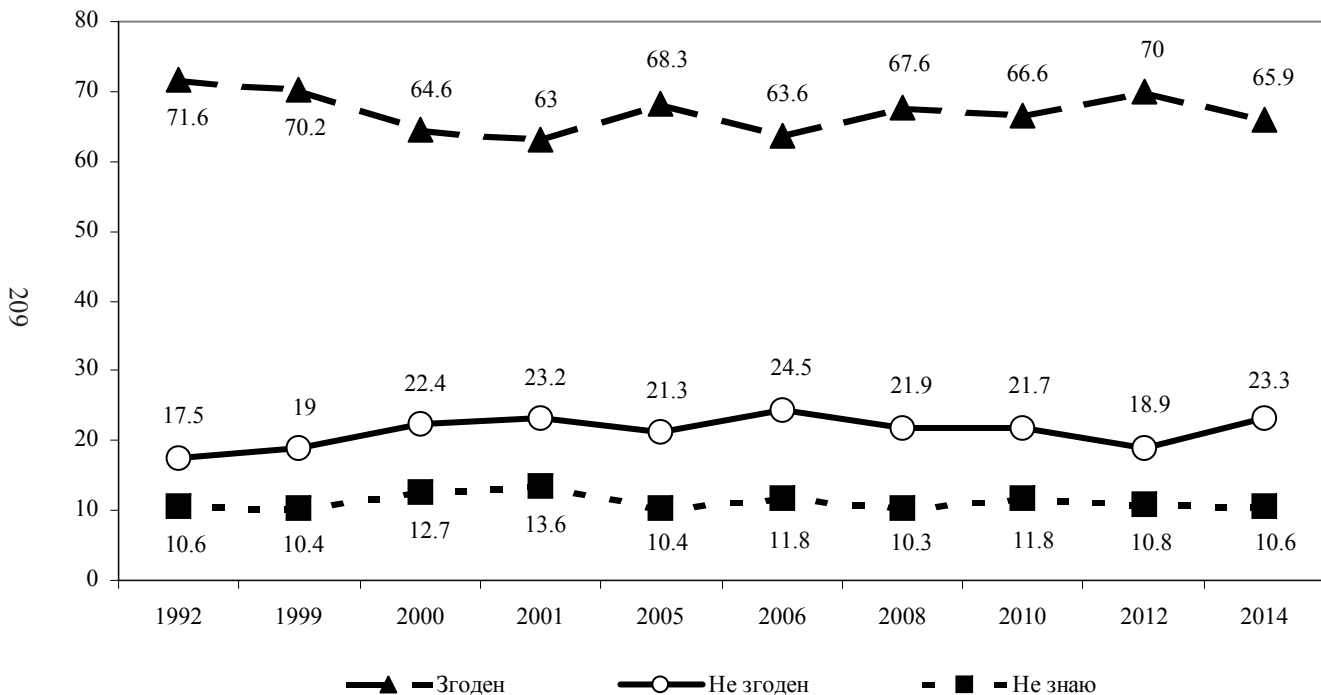

d1.3 За теперішнього безпорядку та невизначеності важко зрозуміти, у що вірити (%)

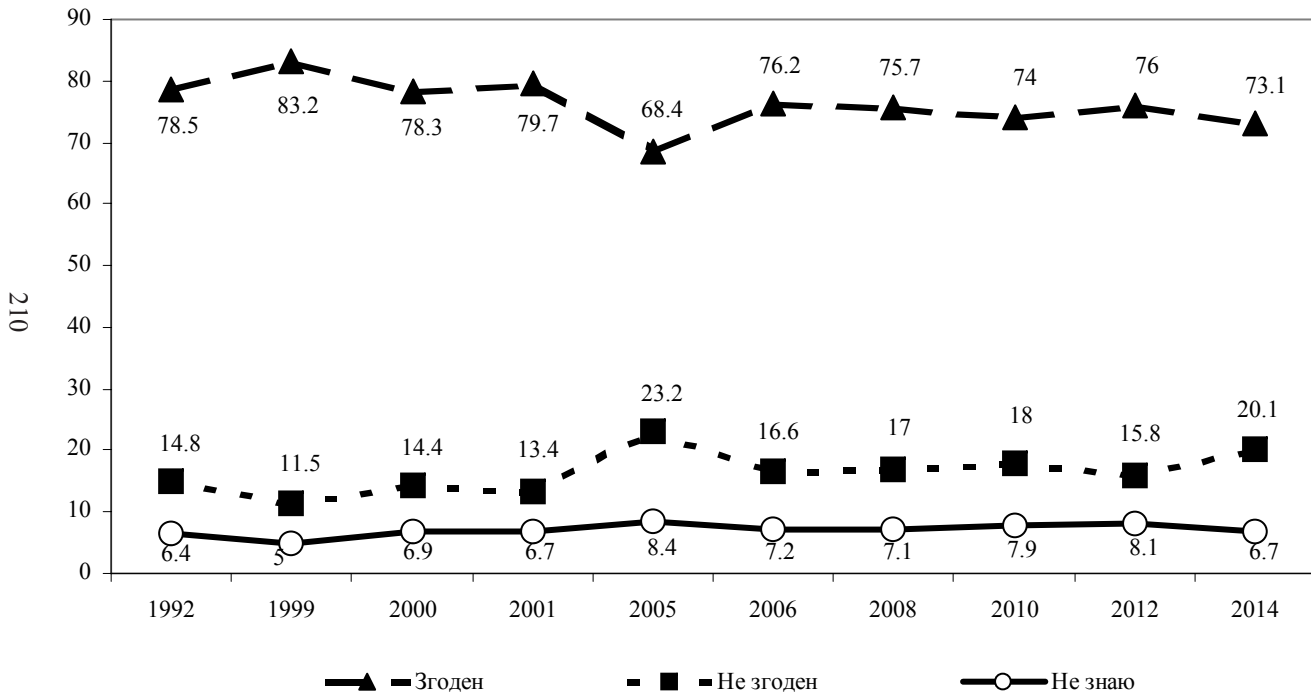

d1.4 Все так швидко зараз змінюється, що не розумієш, яким законам слідувати (%)

211

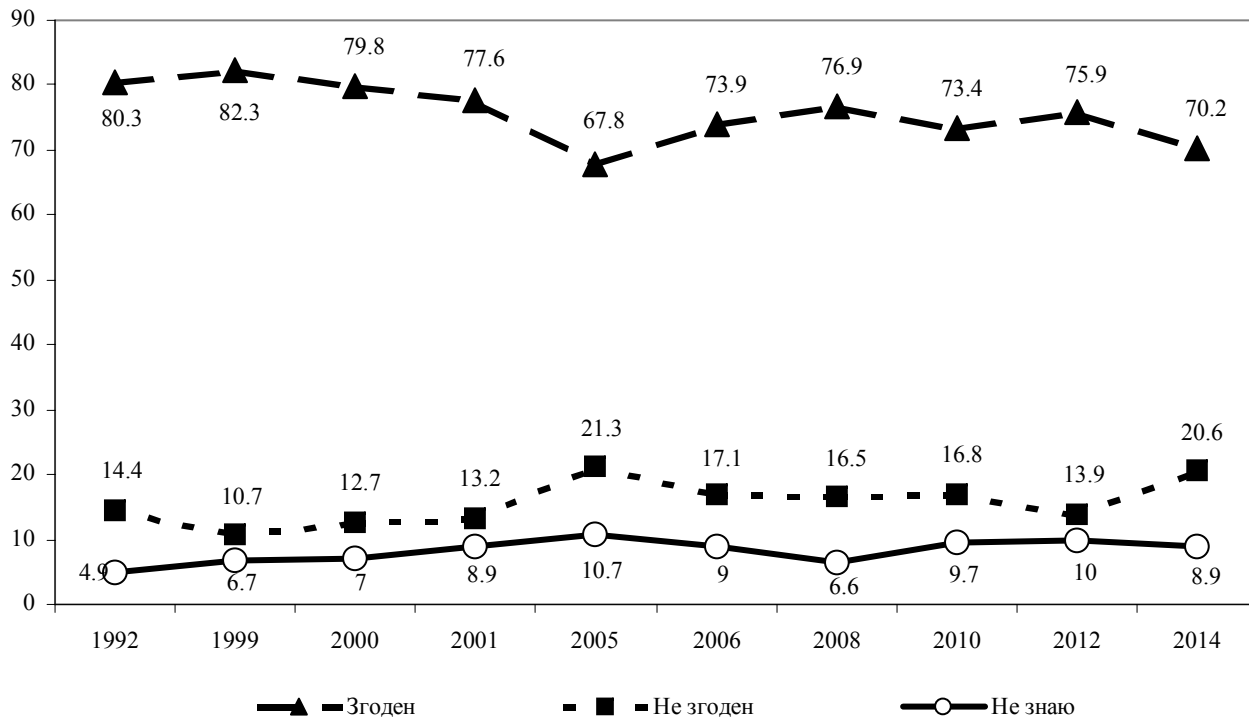

d1.5 Багато з того, у що вірили наші батьки, руйнується на очах (%)

212

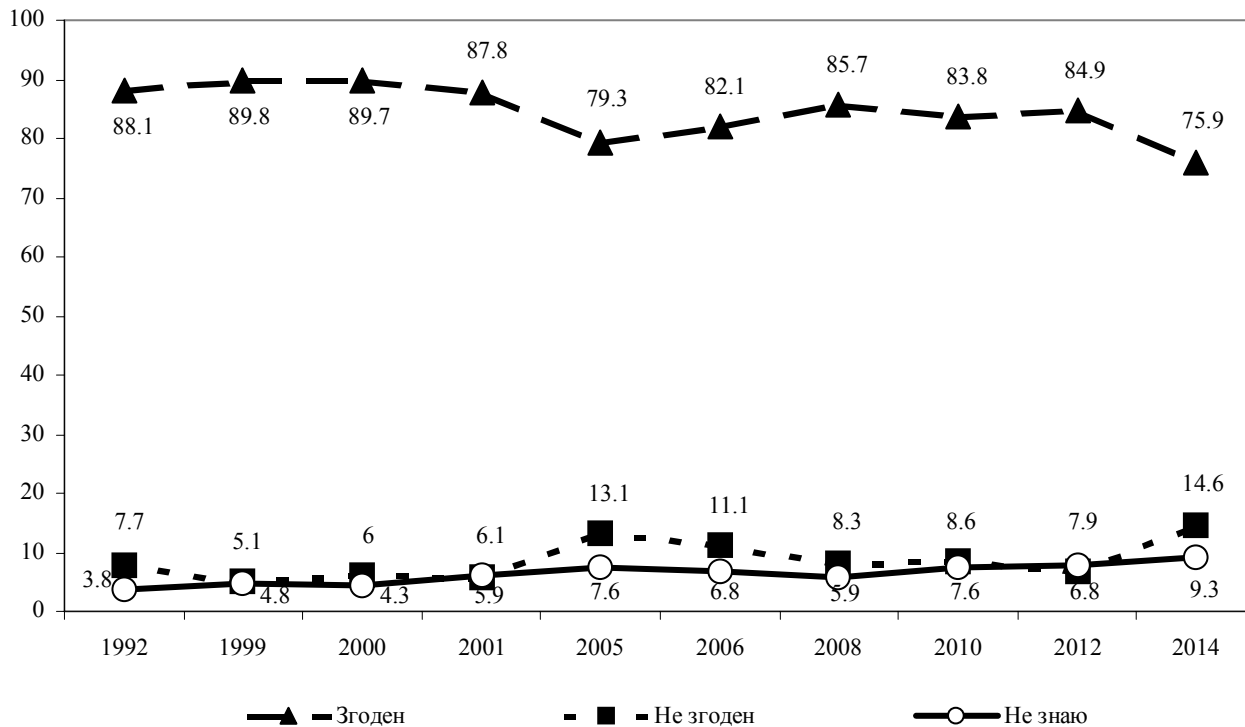

d1.6 Проблема зараз у тому, що більшість людей взагалі ні у що не вірить (%)

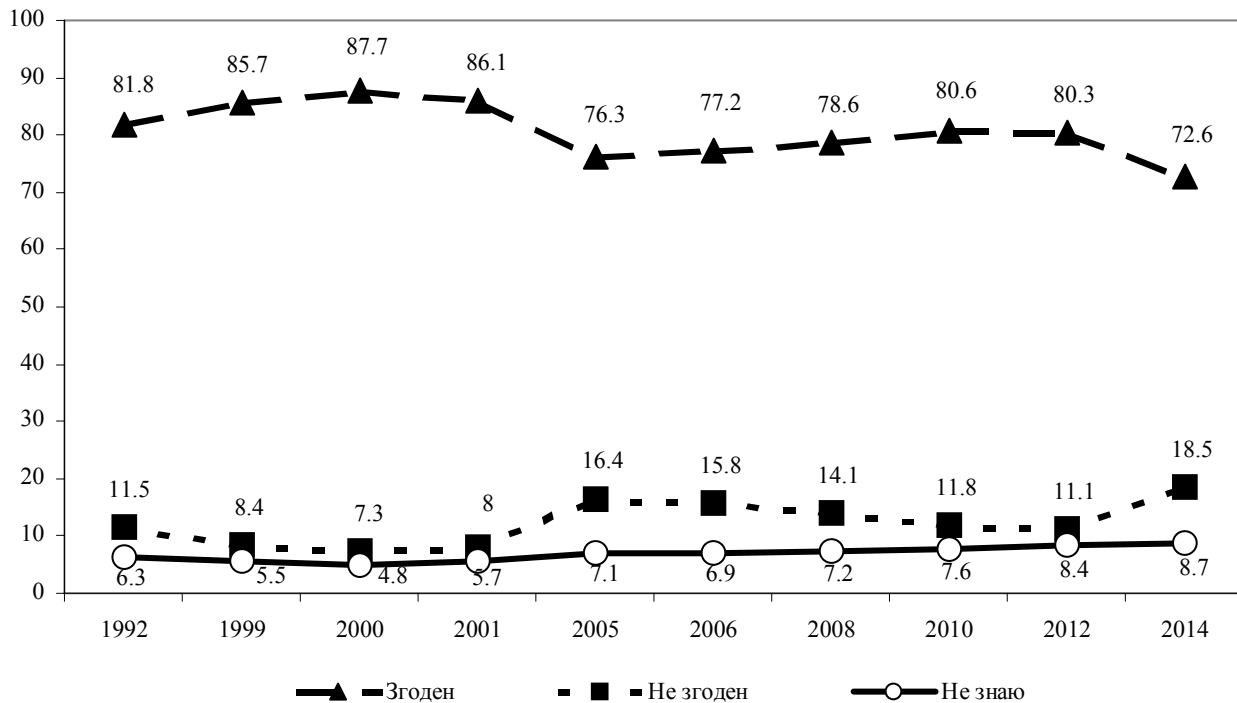

d1.7 Я часто не розумію, що до чого; почуваю себе ніяково (%)

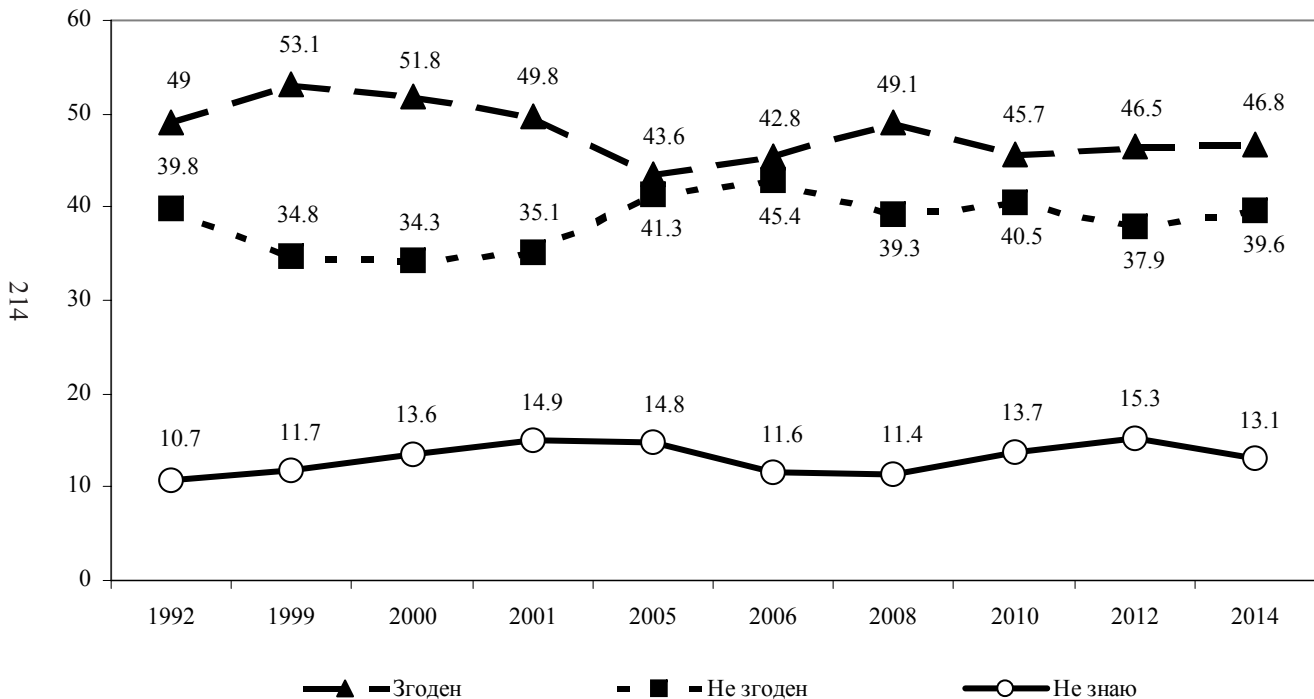

d1.8 Раніше люди краще себе почували, бо кожен знав, як вчинити правильно (%)

215

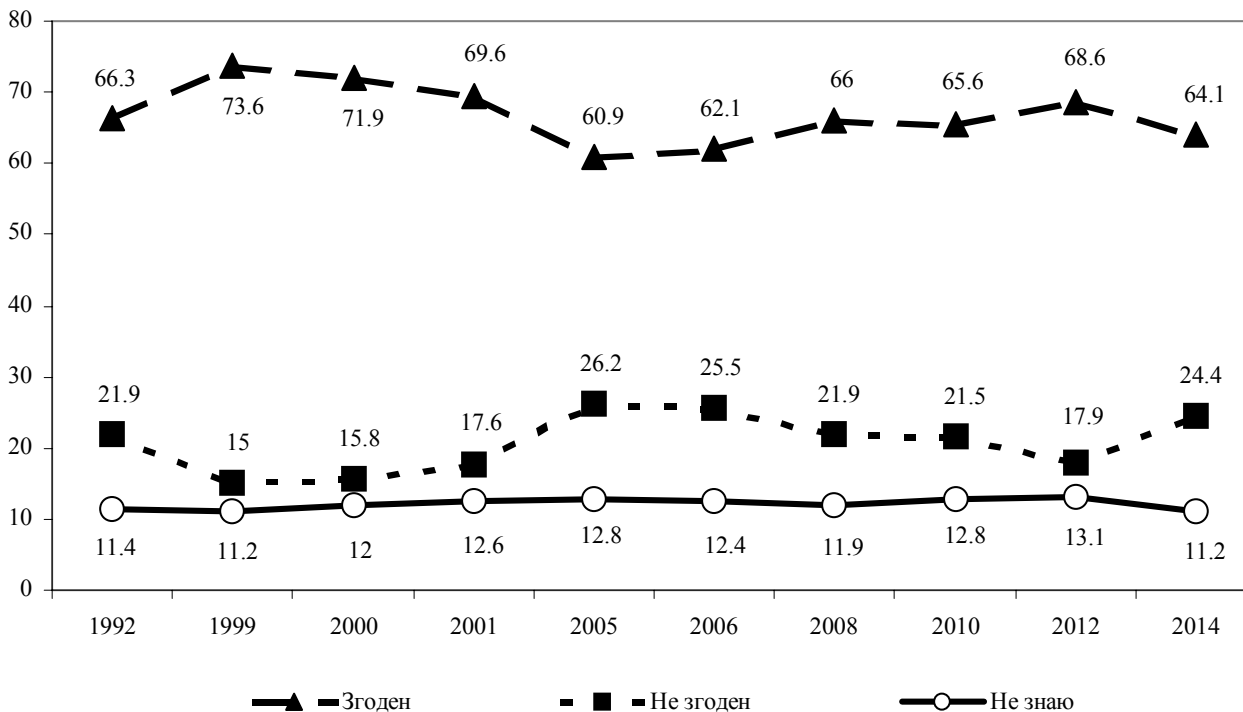

d1.9 Мені здається, інші краще за мене розбираються, що правильно, а що — ні (%)

216

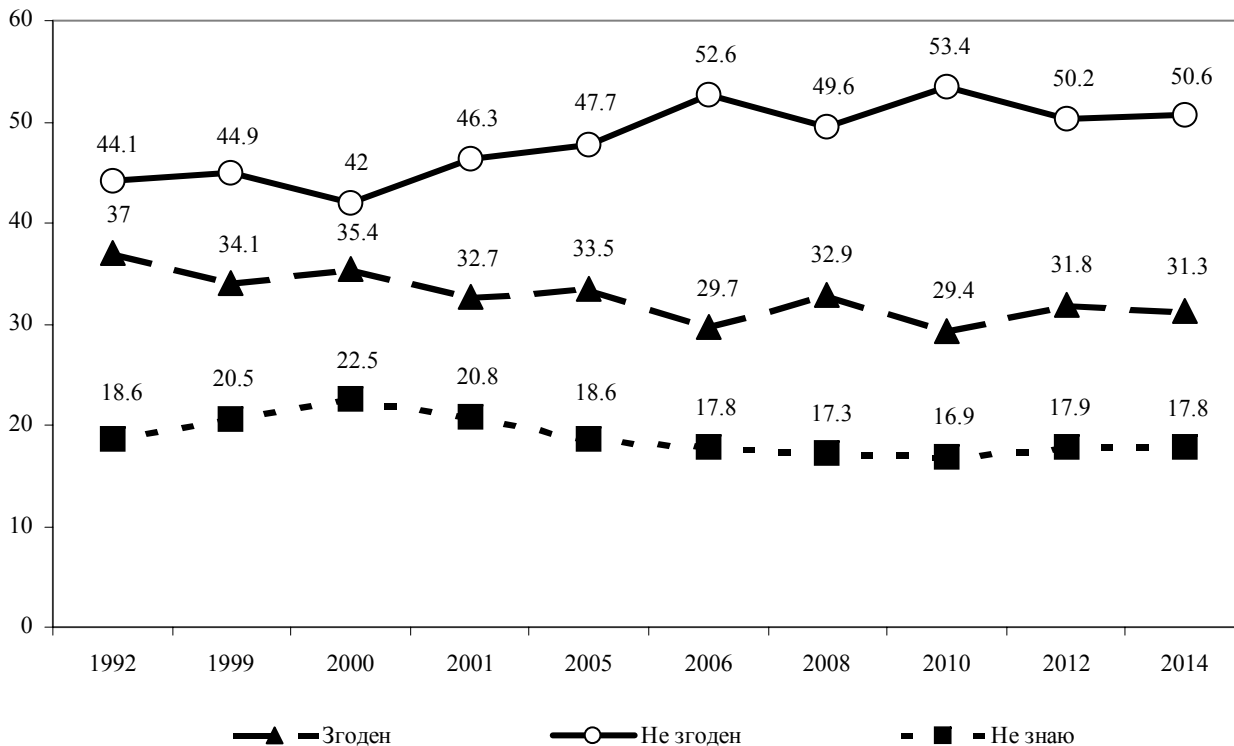

d2.4 Декілька сильних керівників можуть зробити для нашої країни більше, ніж усі закони та дискусії (%)

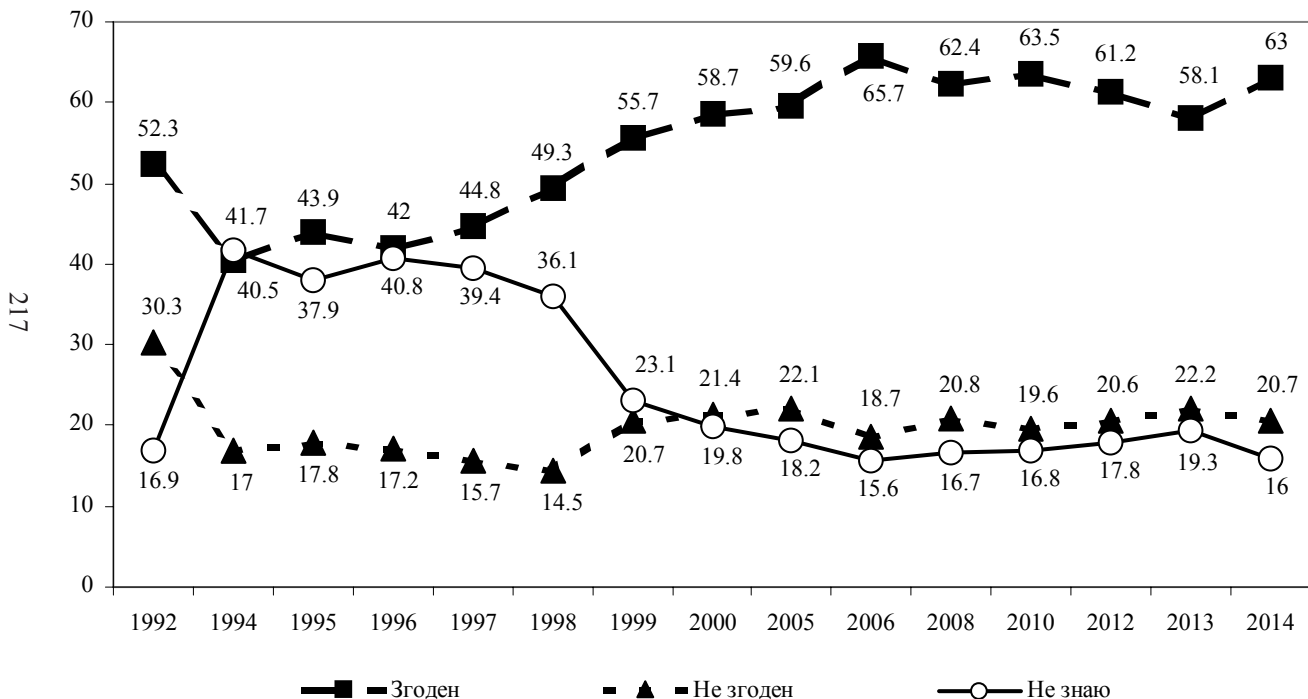

d3.1 Потрібно дуже багато доказів, щоб переконати людей в якій-небудь істині (%)

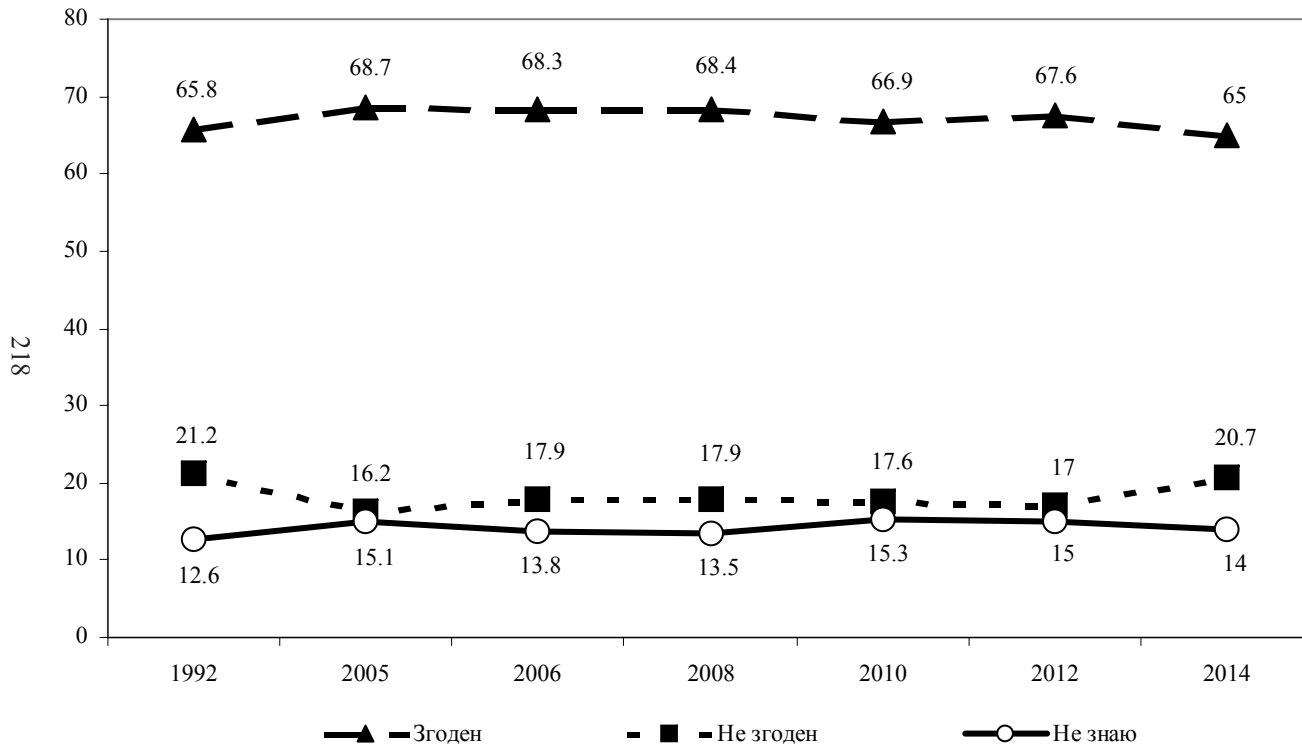

d3.2 Я думаю, що більшість людей спроможна збрехати, щоб просунутися по службі (%)

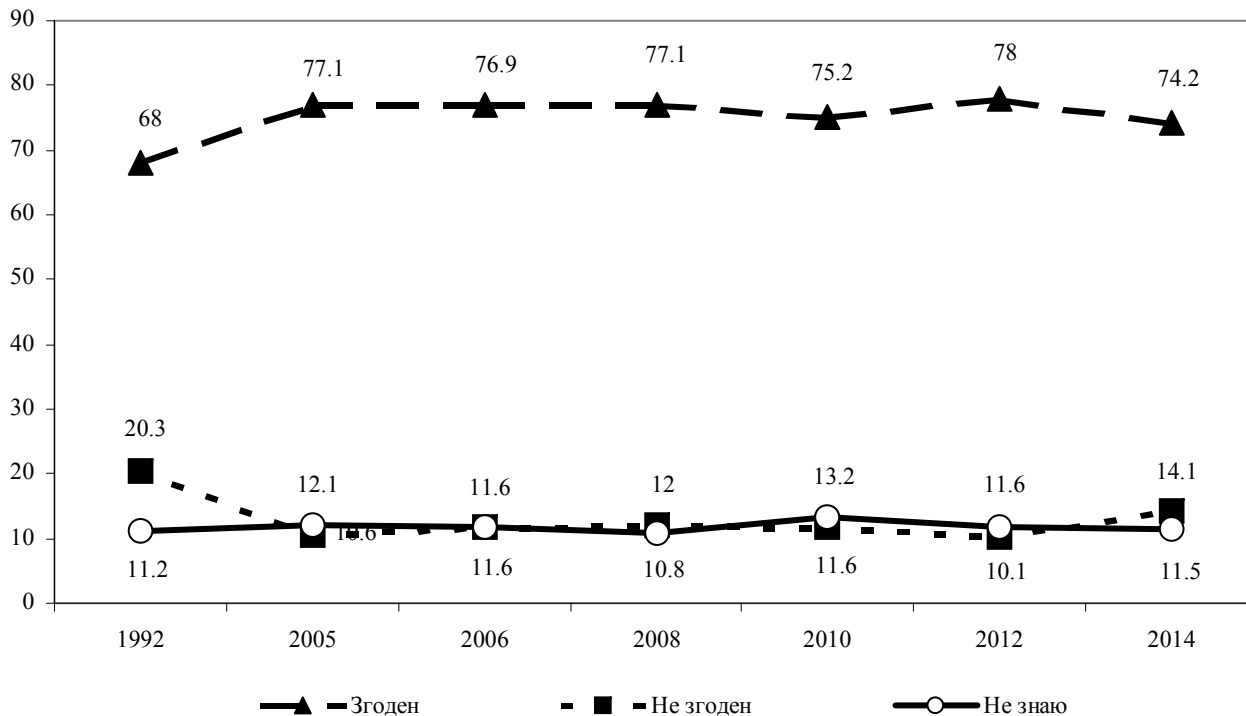

д3.3 Більшість людей чесні лише тому, що бояться, що їх викриють на брехні (%)

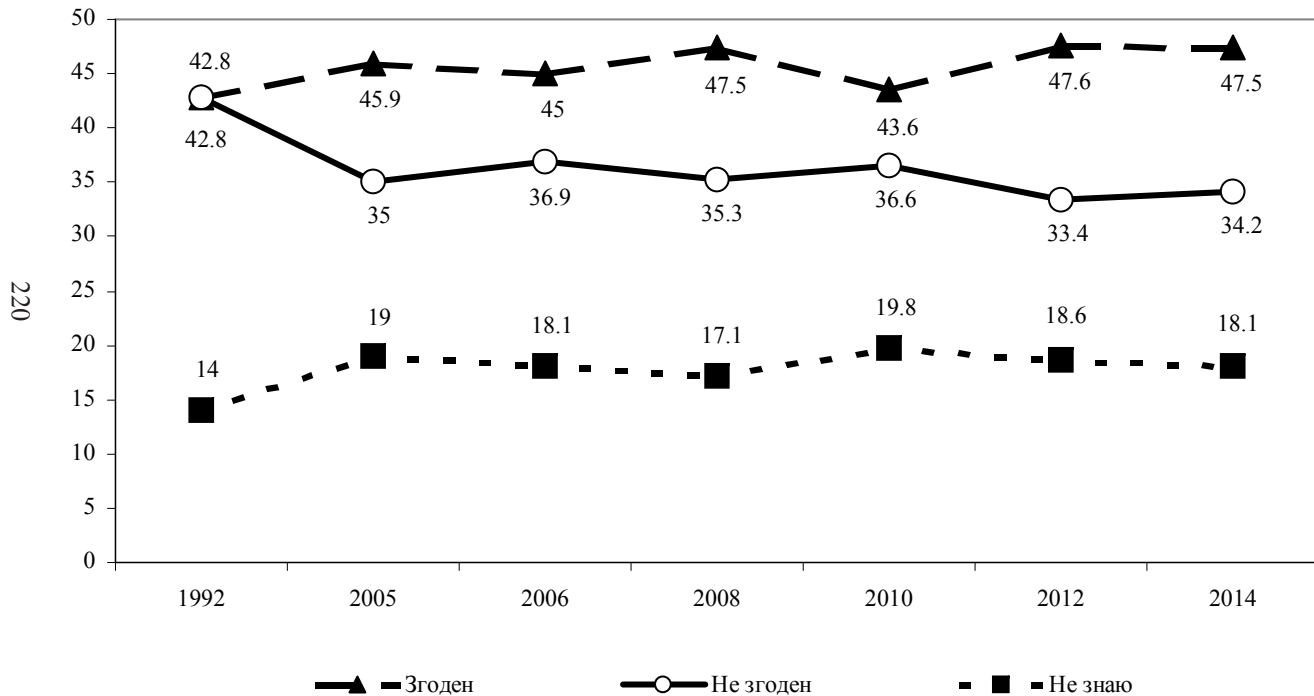

d3.4 Я вважаю, що більшість людей спроможна піти на нечесний вчинок заради вигоди (%)

221

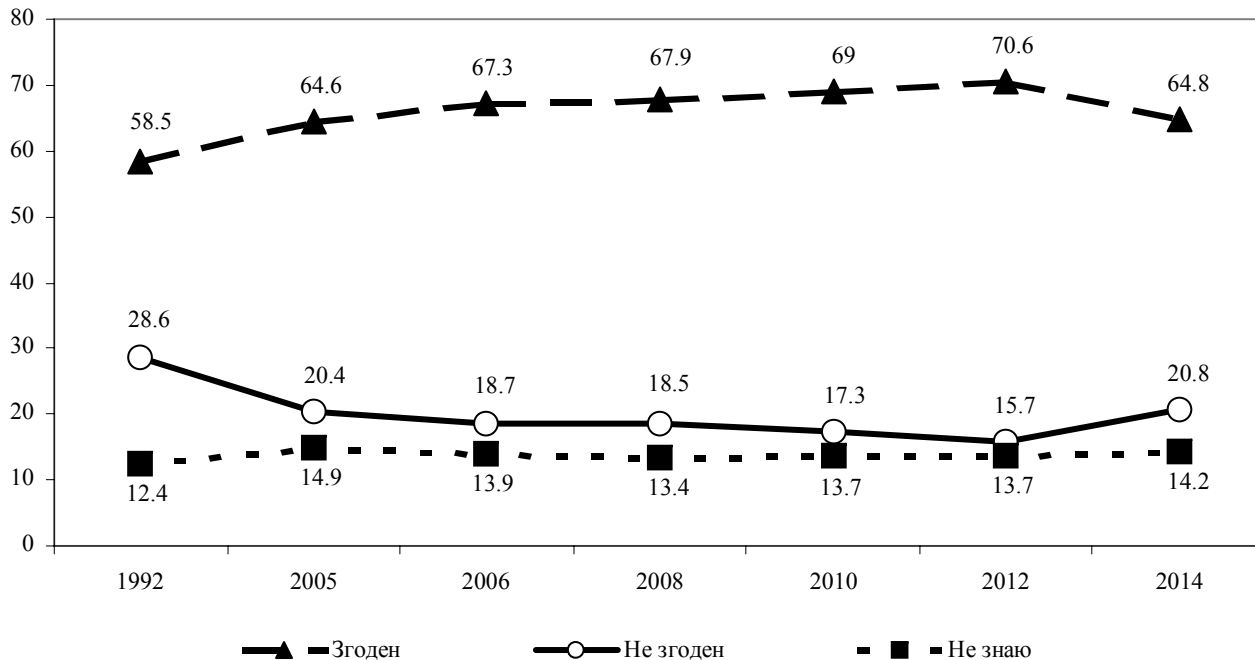

d3.5 Нікому не довіряти — найбезпечніше (%)

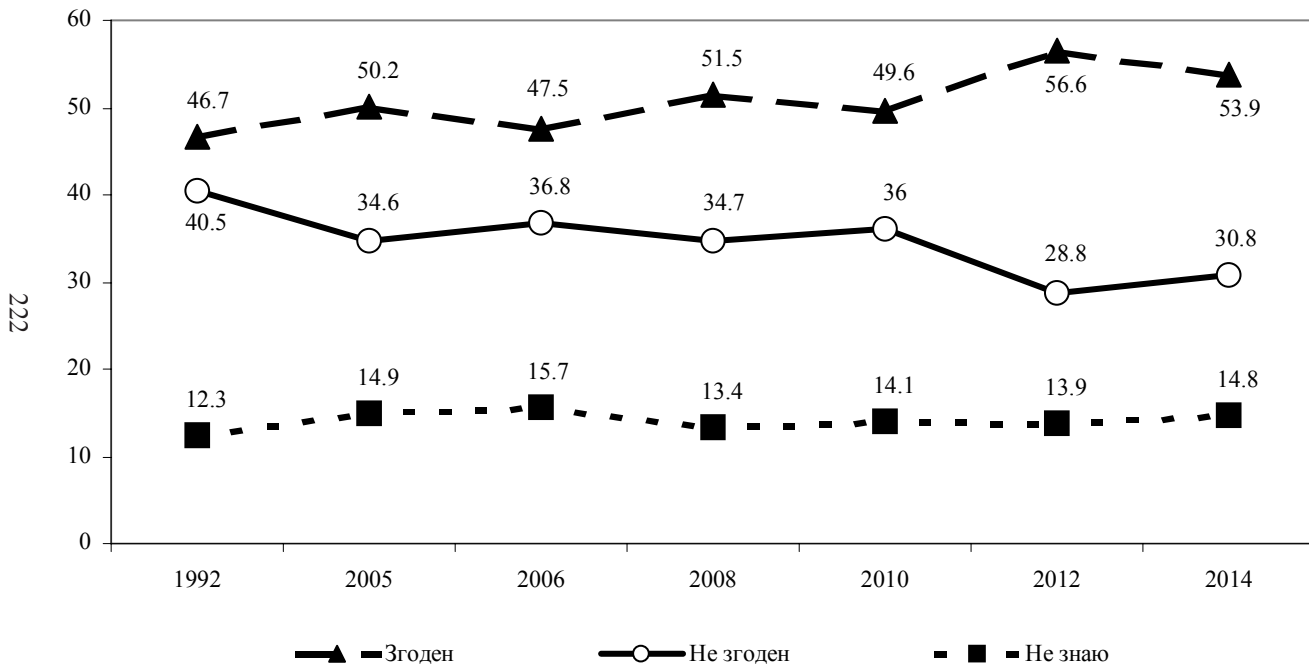

d3.6 Думаю, що майже кожен може збрехати, щоб уникнути неприємностей (%)

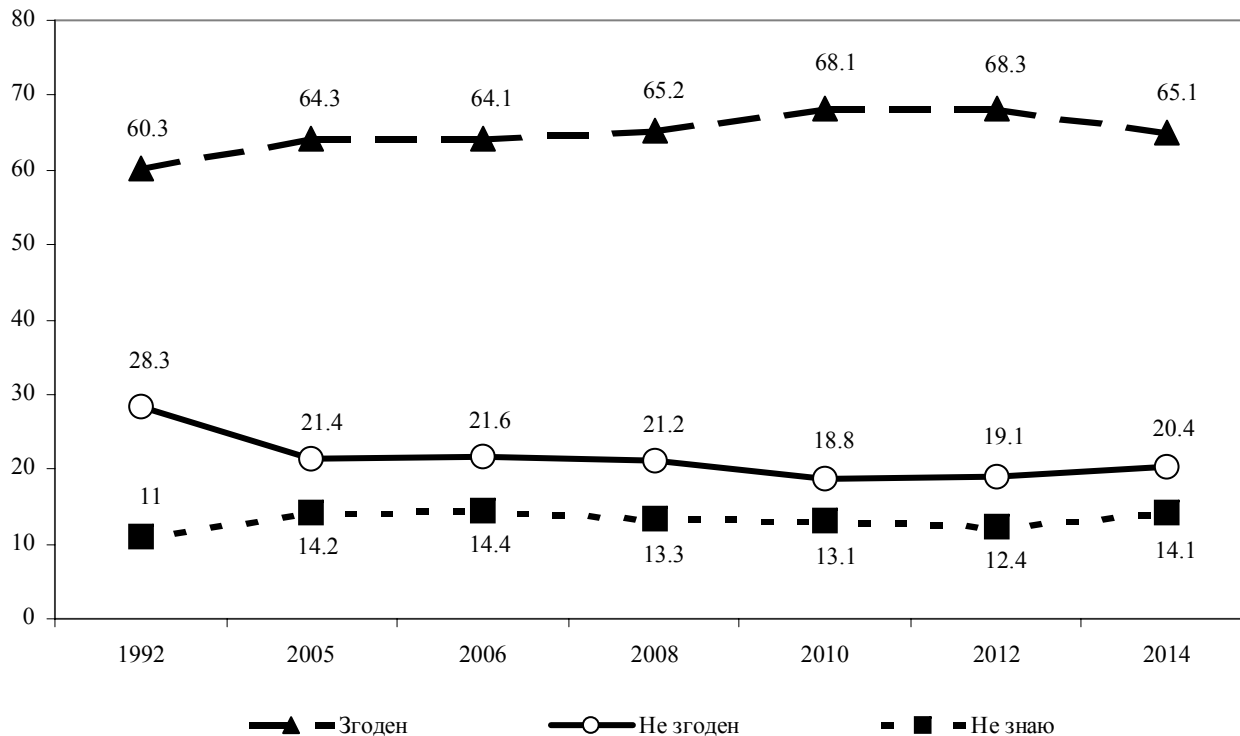

d3.7 Більшість людей в душі не люблять обтяжувати себе заради того, щоб допомогти іншим (%)

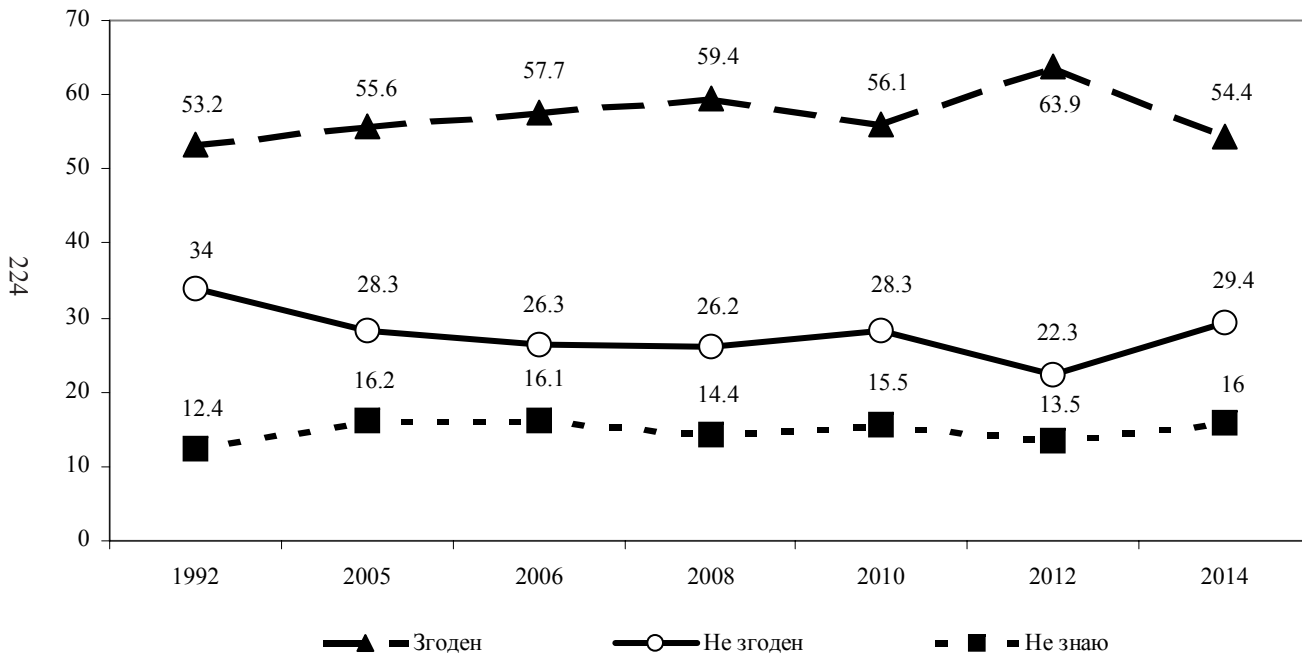

d4. Жінки не мають обіймати керівних посад (%)

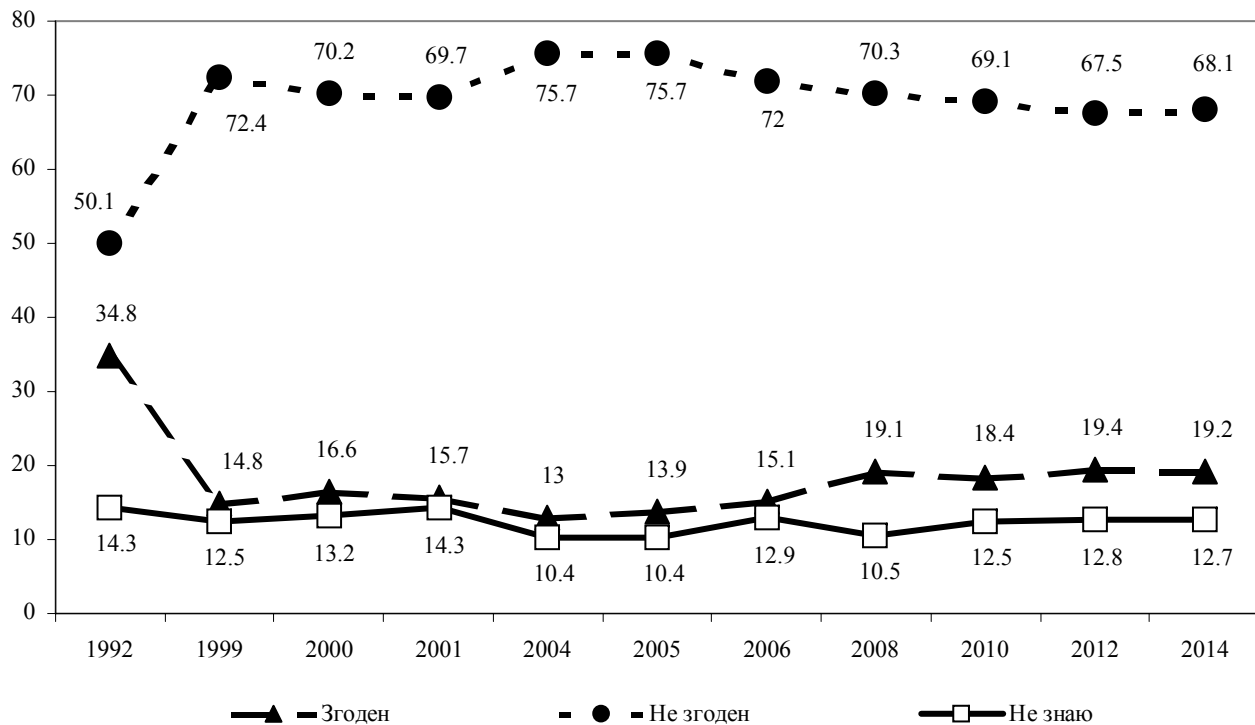

Індекс аномійної деморалізованості* (Діапазон шкали: 0–18 балів)

226

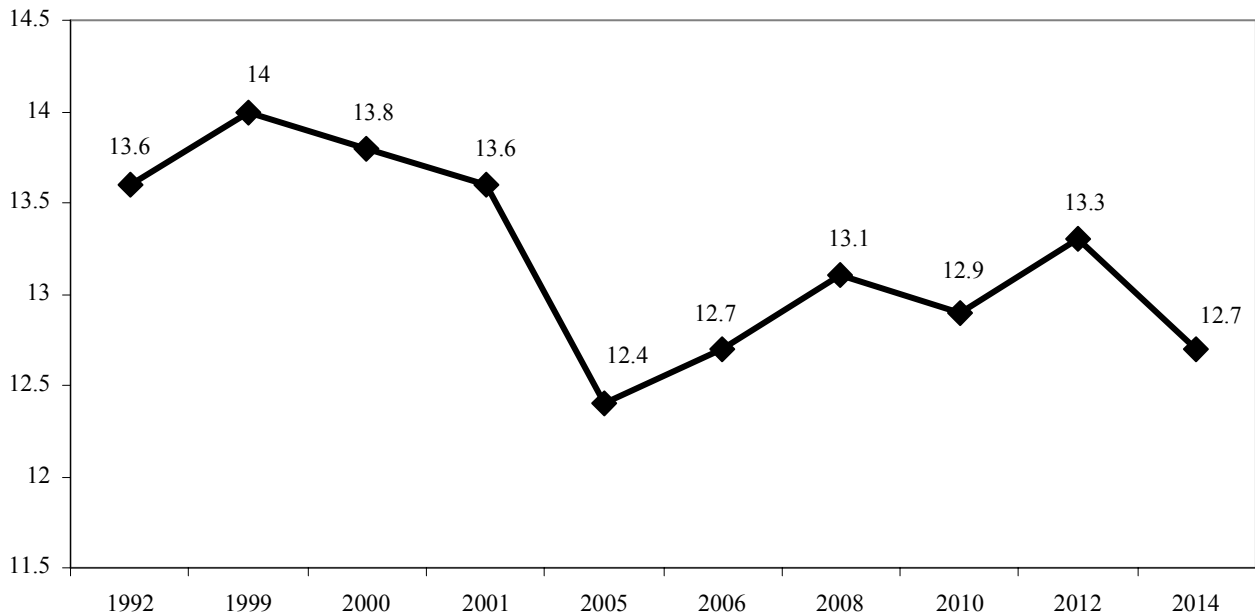

◆ *Індекс аномійної деморалізованості Л.Сроула (шкала апробована для застосування у масових опитуваннях в Україні Н.В.Паніною у 1990 р.). Значення індексу від 9 до 12 балів – підвищений рівень аномійної деморалізованості. Значення індексу вище 12 балів – ви

d5.I. Чи були у Вас упродовж останнього місяця які-небудь конфлікти, що вивели Вас з душевної рівноваги? (Відзначте всі відповіді, що підходять) (%)

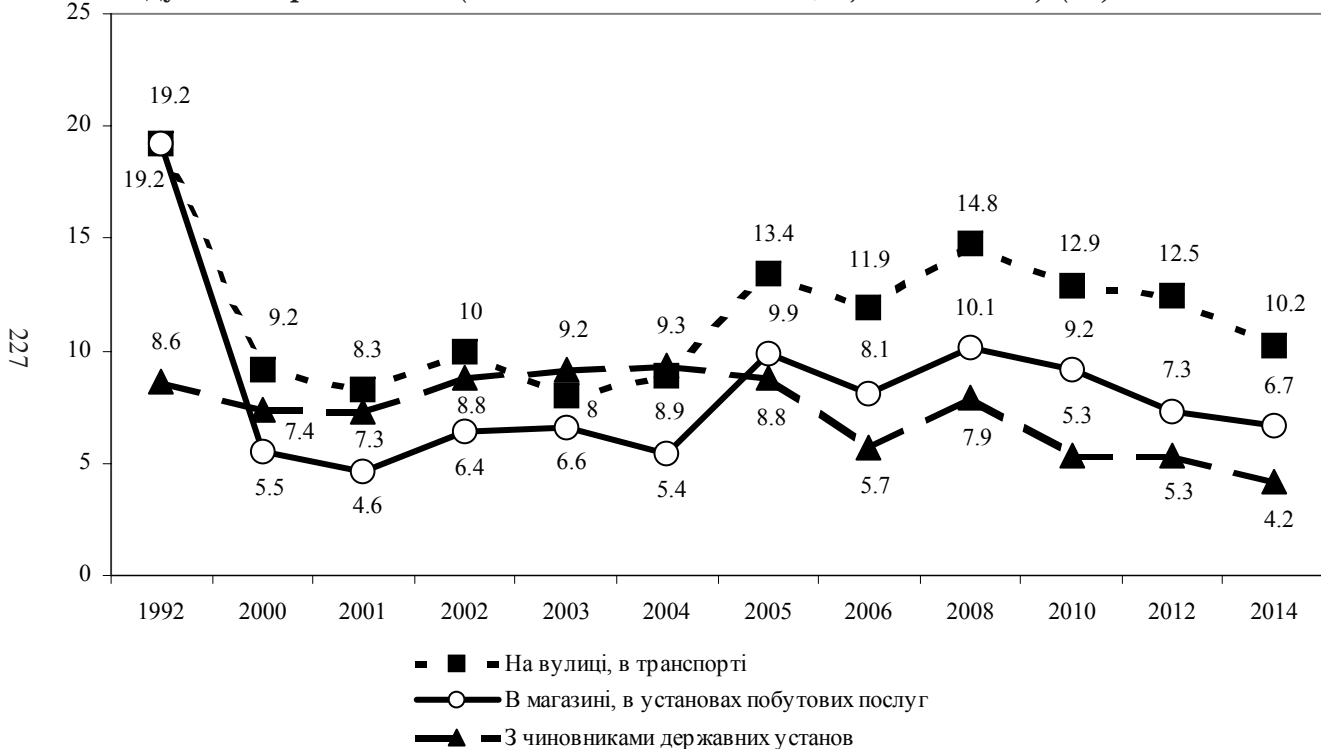

d5.П. Чи були у Вас упродовж останнього місяця які-небудь конфлікти, що вивели Вас з душевної рівноваги? (Відзначте всі відповіді, що підходять) (%)

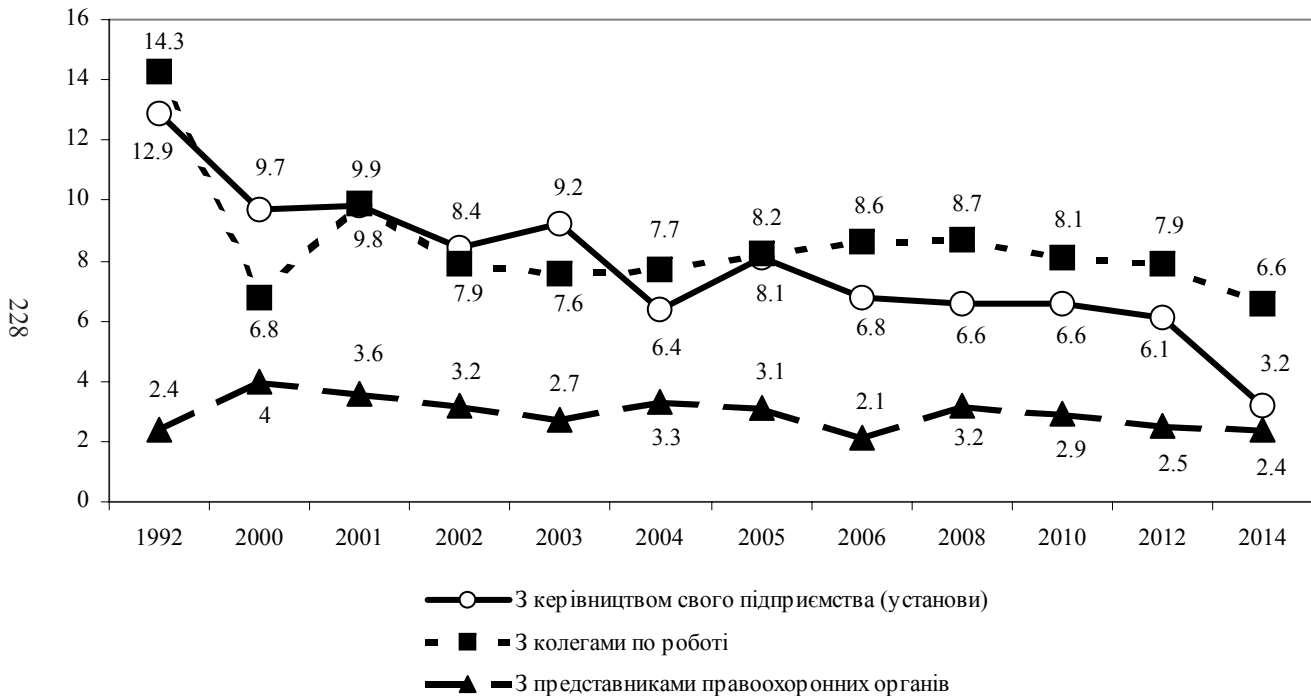

д5.ІІІ. Чи були у Вас упродовж останнього місяця які-небудь конфлікти, що вивели Вас з душевної рівноваги? (Відзначте всі відповіді, що підходять) (%)

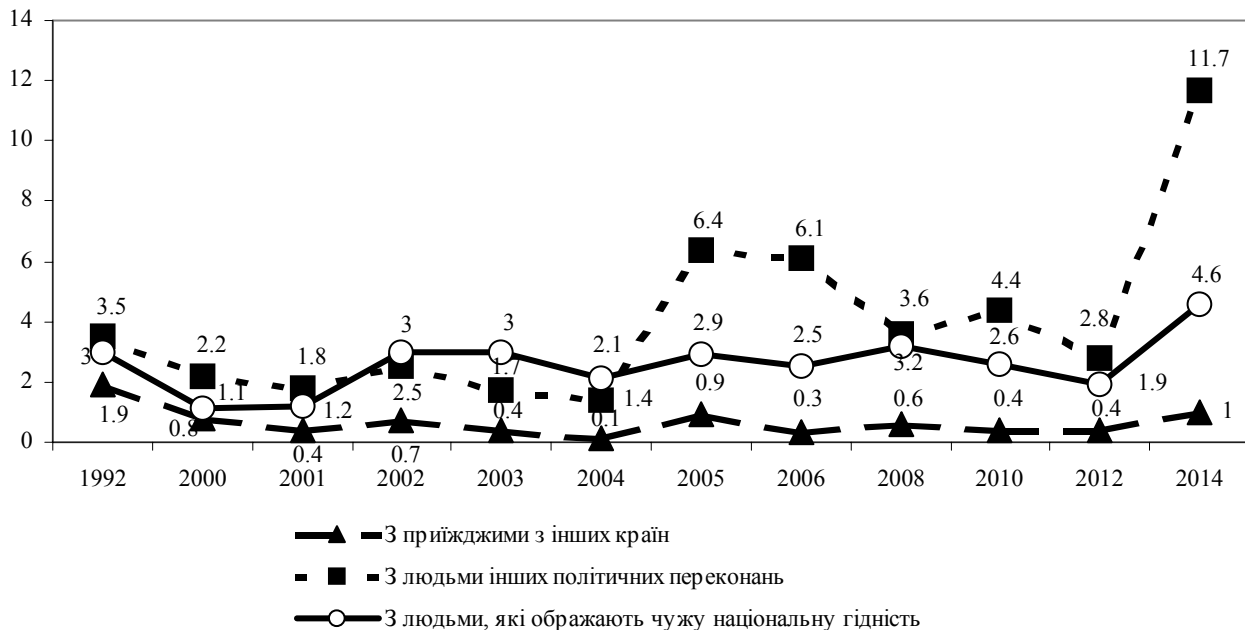

d5.IV. Чи були у Вас упродовж останнього місяця які-небудь конфлікти, що вивели Вас з душевної рівноваги? (Відзначте всі відповіді, що підходять) (%)

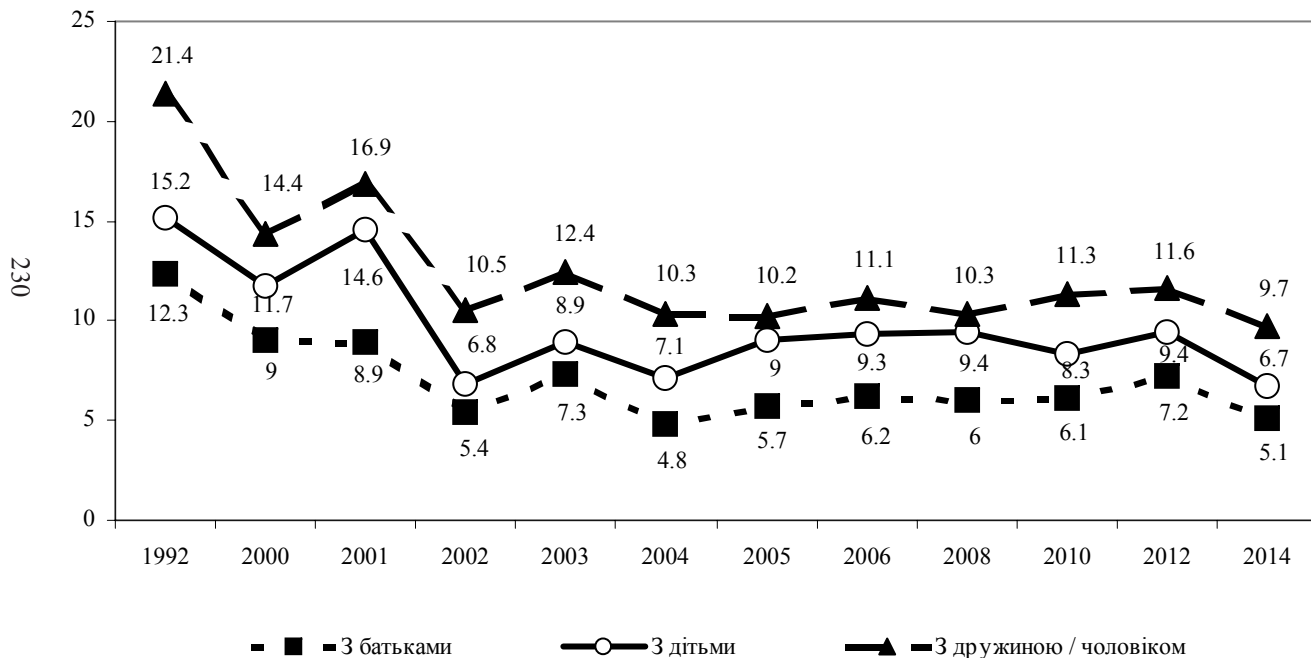

д6.1 Який рівень Вашої довіри сім'ї та родичам? (%)

231

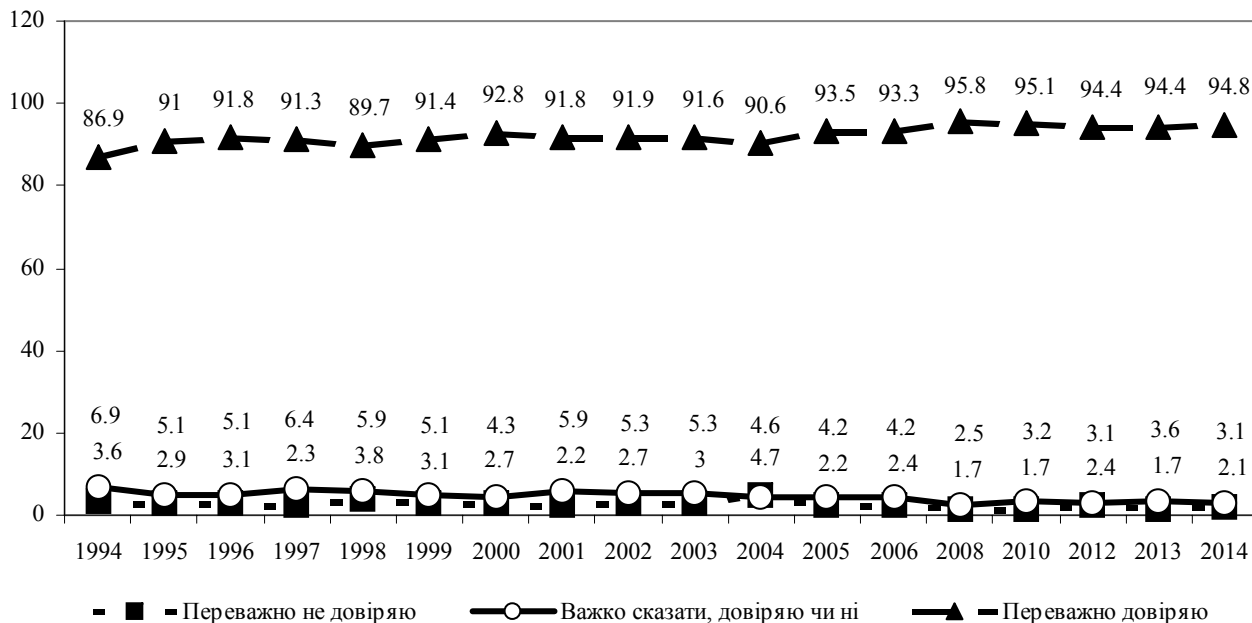

д6.2 Який рівень Вашої довіри співвітчизникам? (%)

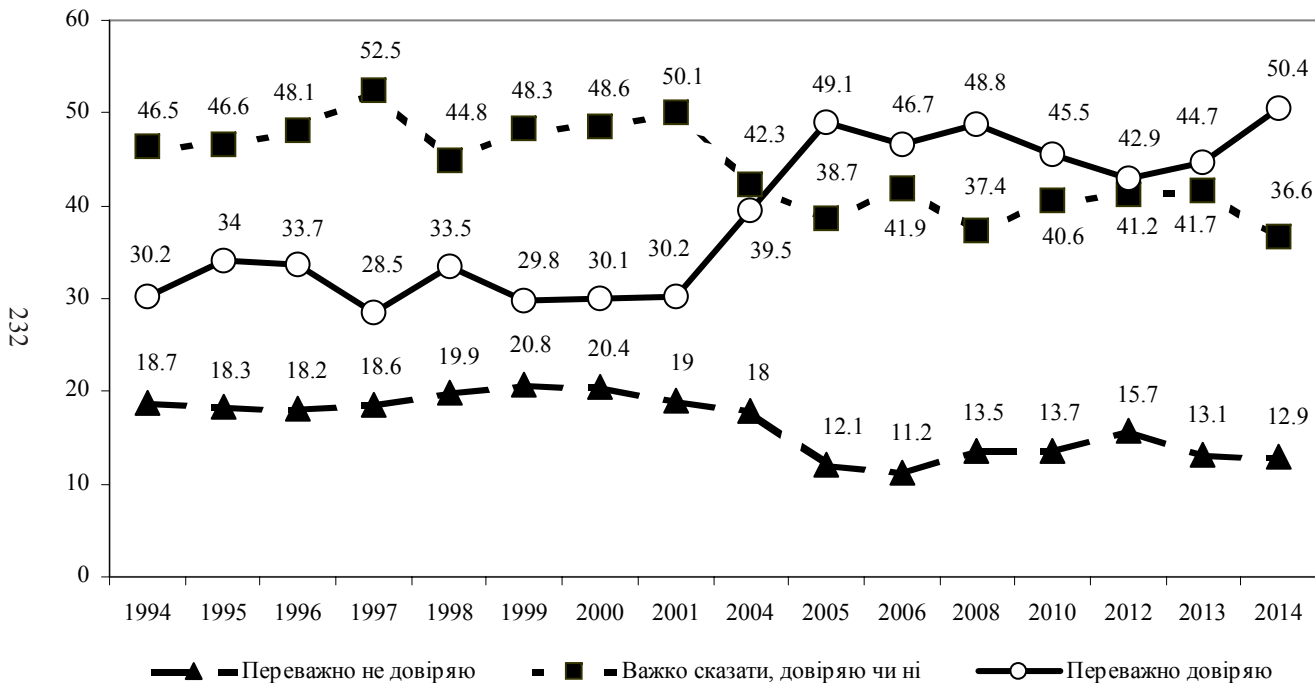

д6.3 Який рівень Вашої довіри сусідам? (%)

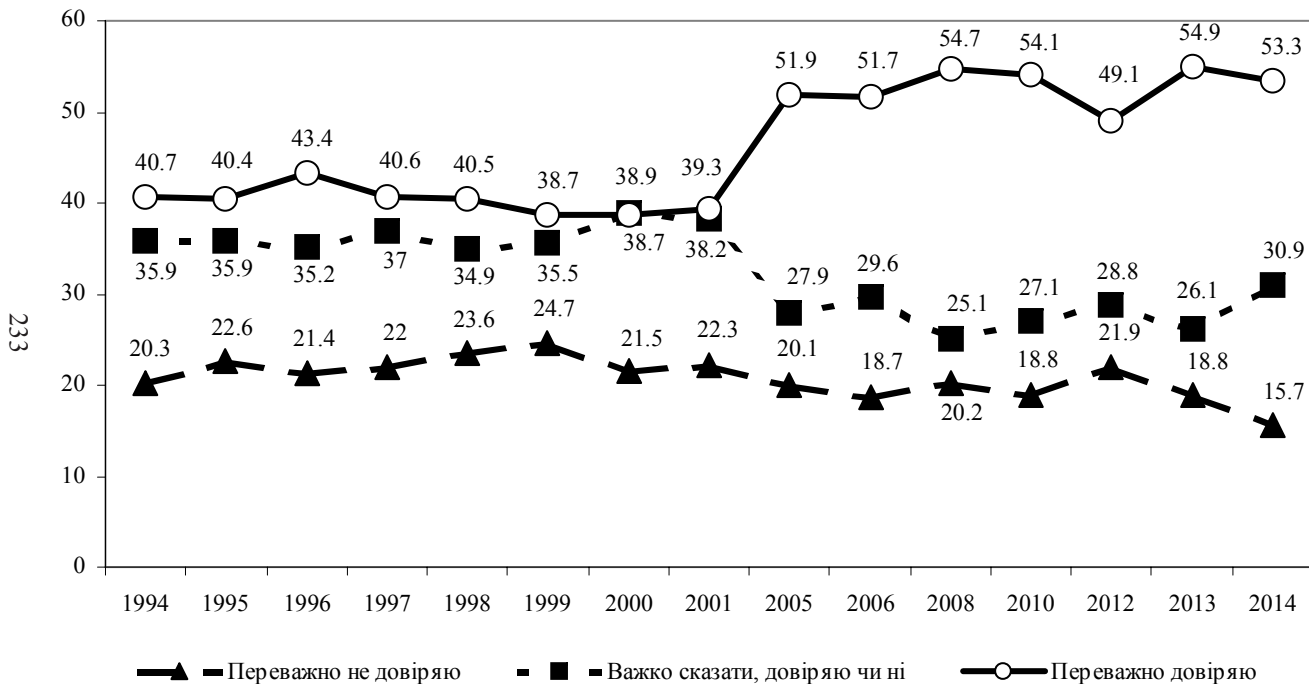

д6.4 Який рівень Вашої довіри колегам? (%)

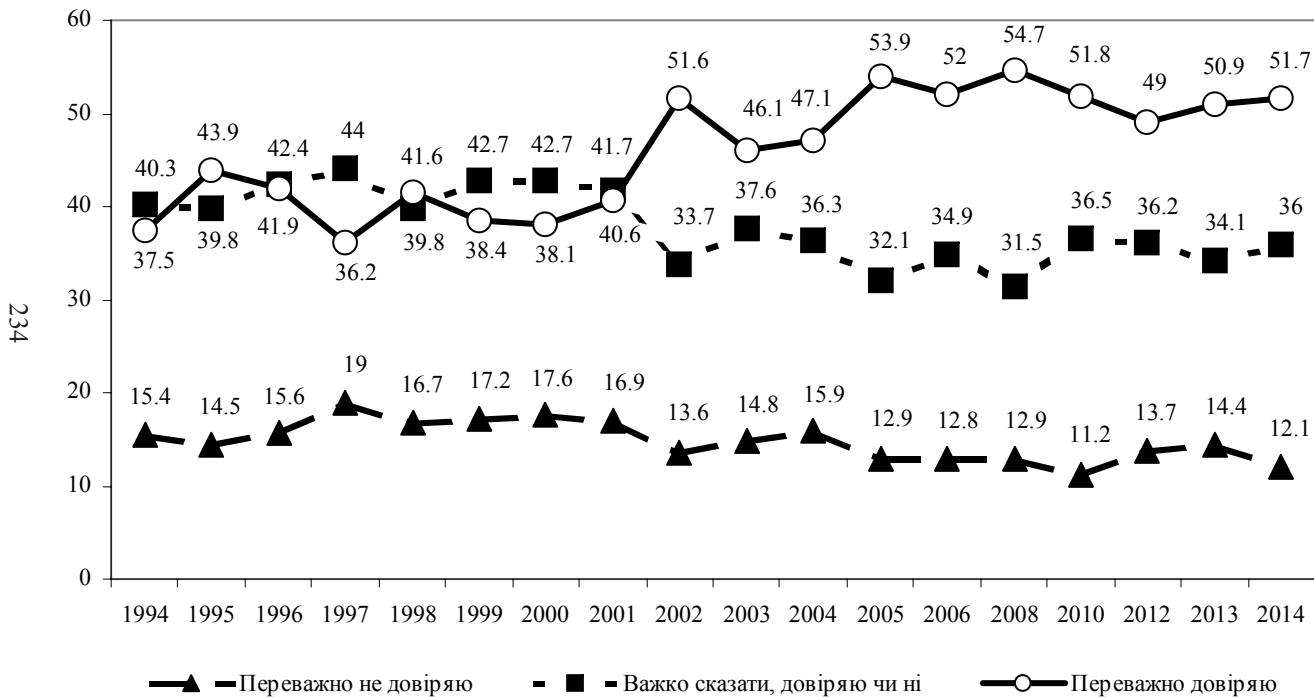

д6.5 Який рівень Вашої довіри церкві та духовенству? (%)

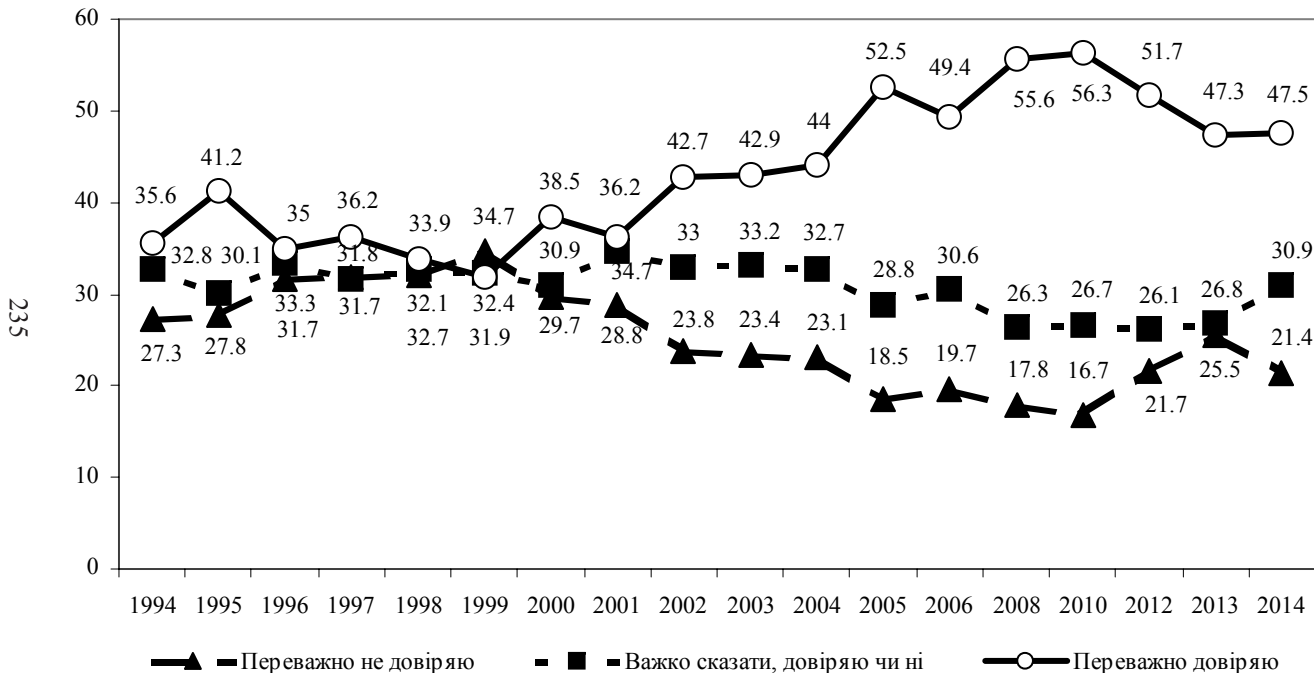

д6.6 Який рівень Вашої довіри астрологам? (%)

236

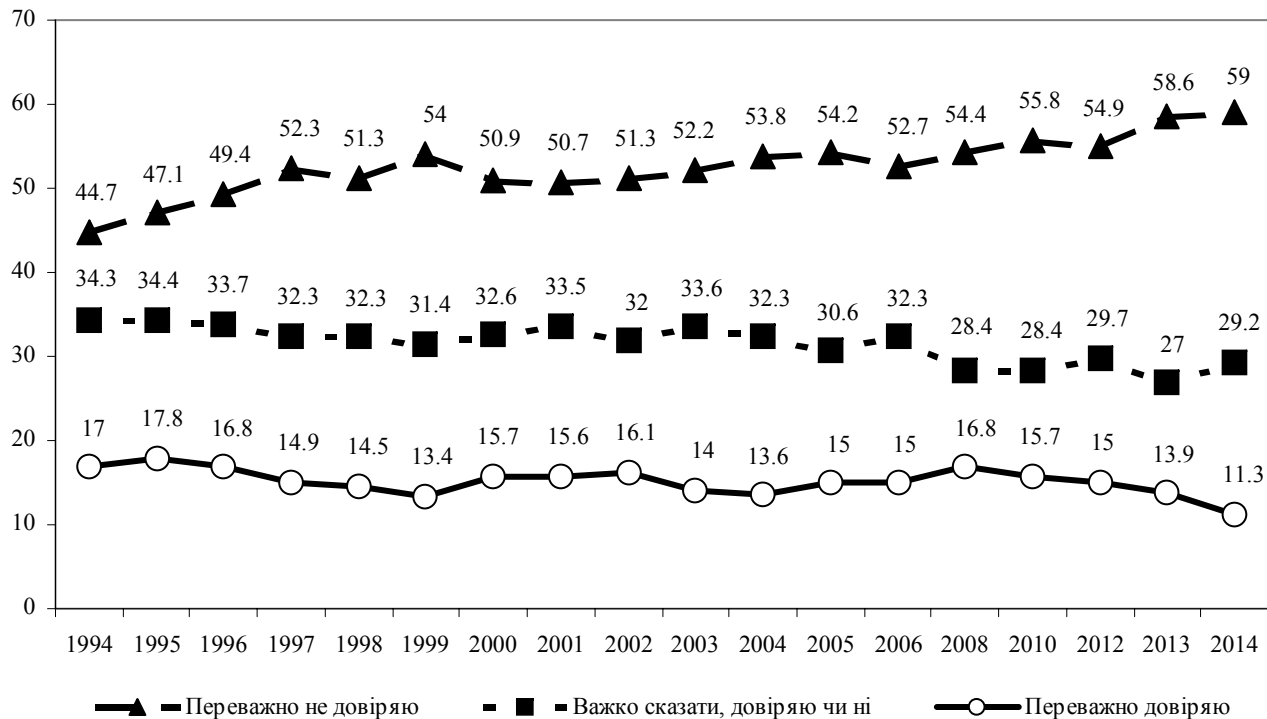

д6.7 Який рівень Вашої довіри засобам масової інформації (телебачення, радіо, газети)? (%)

237

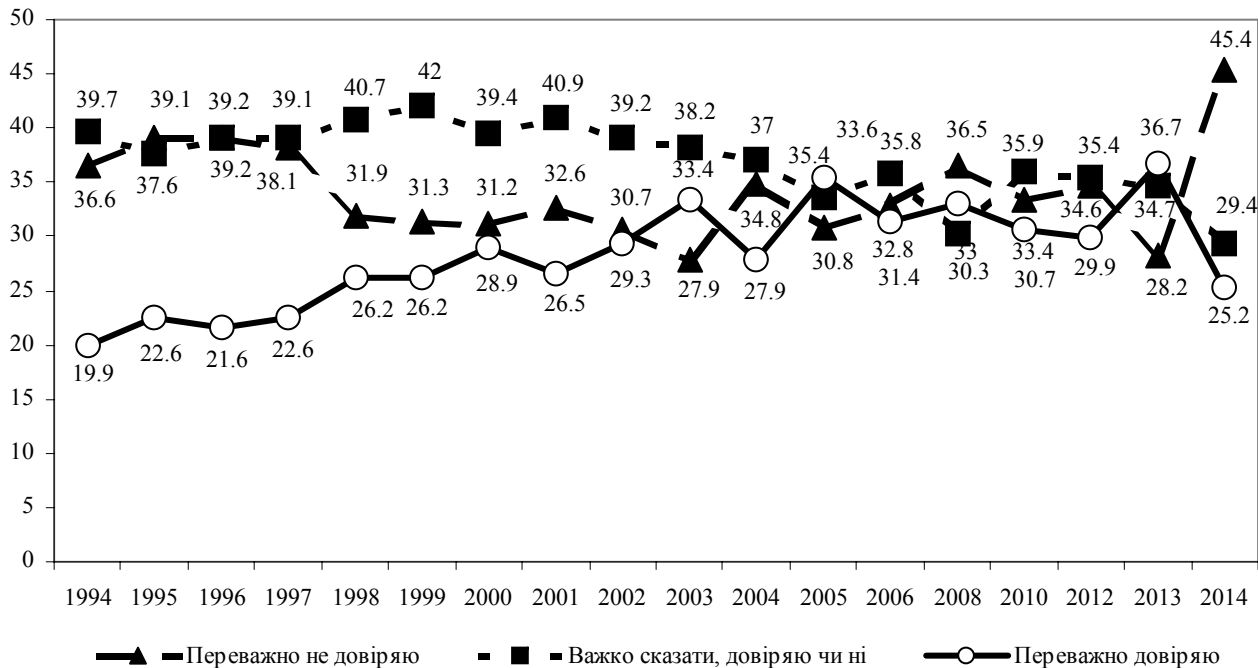

d6.8 Який рівень Вашої довіри податковій інспекції? (%)

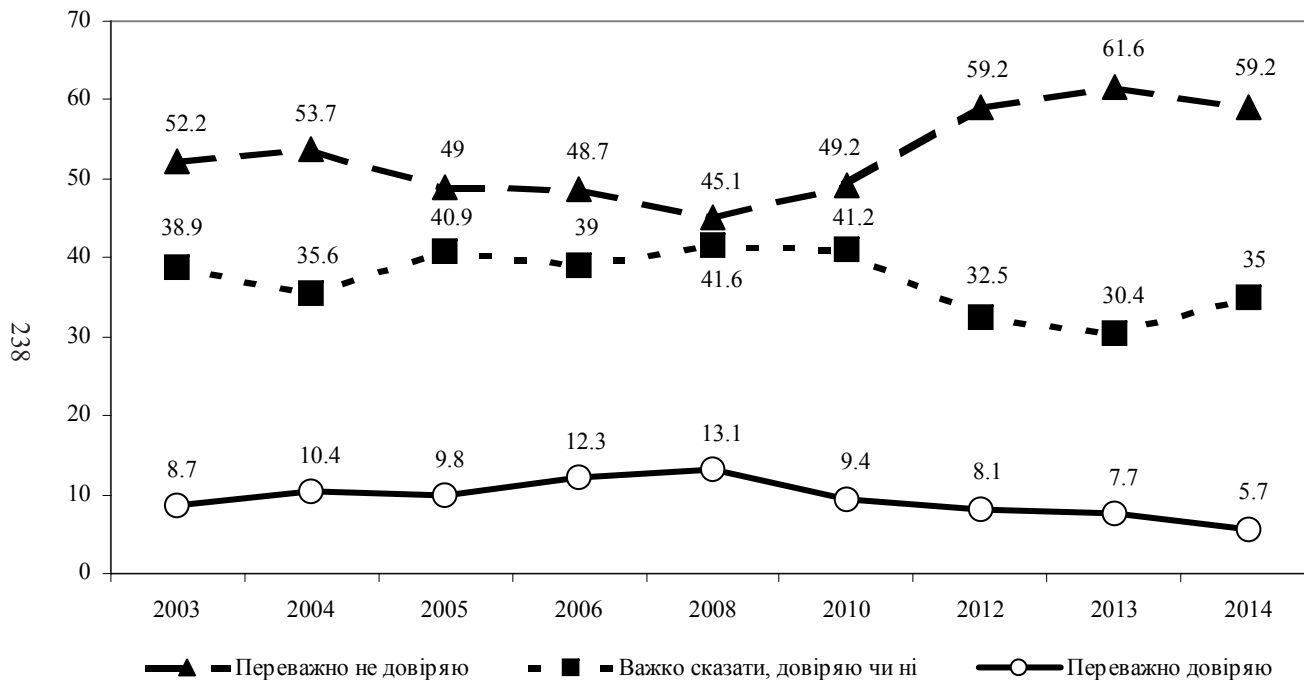

д6.9 Який рівень Вашої довіри міліції? (%)

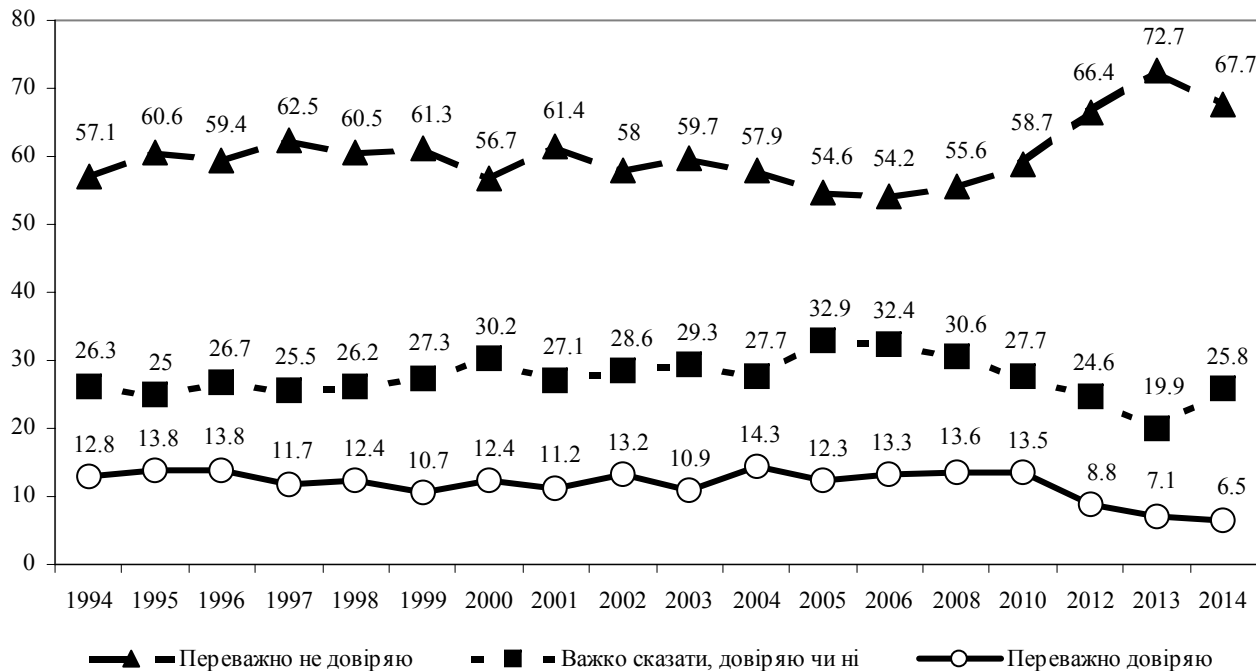

д6.10 Який рівень Вашої довіри прокуратурі? (%)

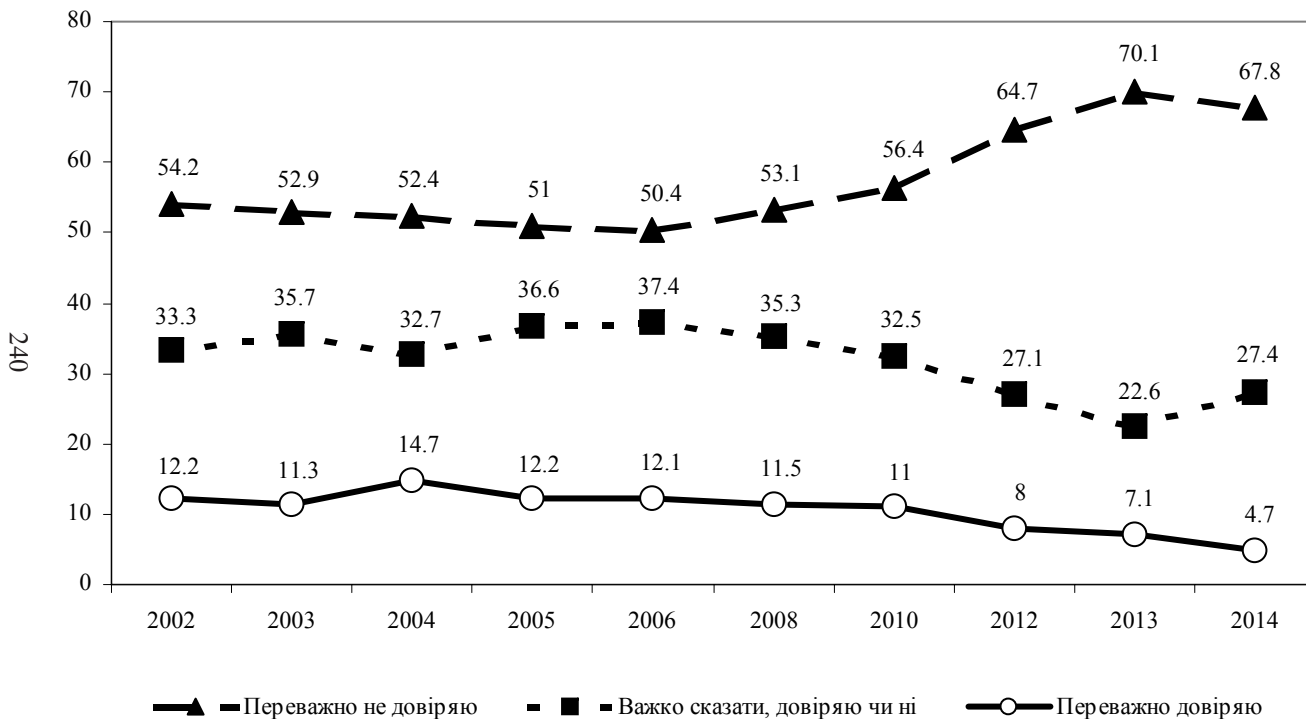

д6.11 Який рівень Вашої довіри судам? (%)

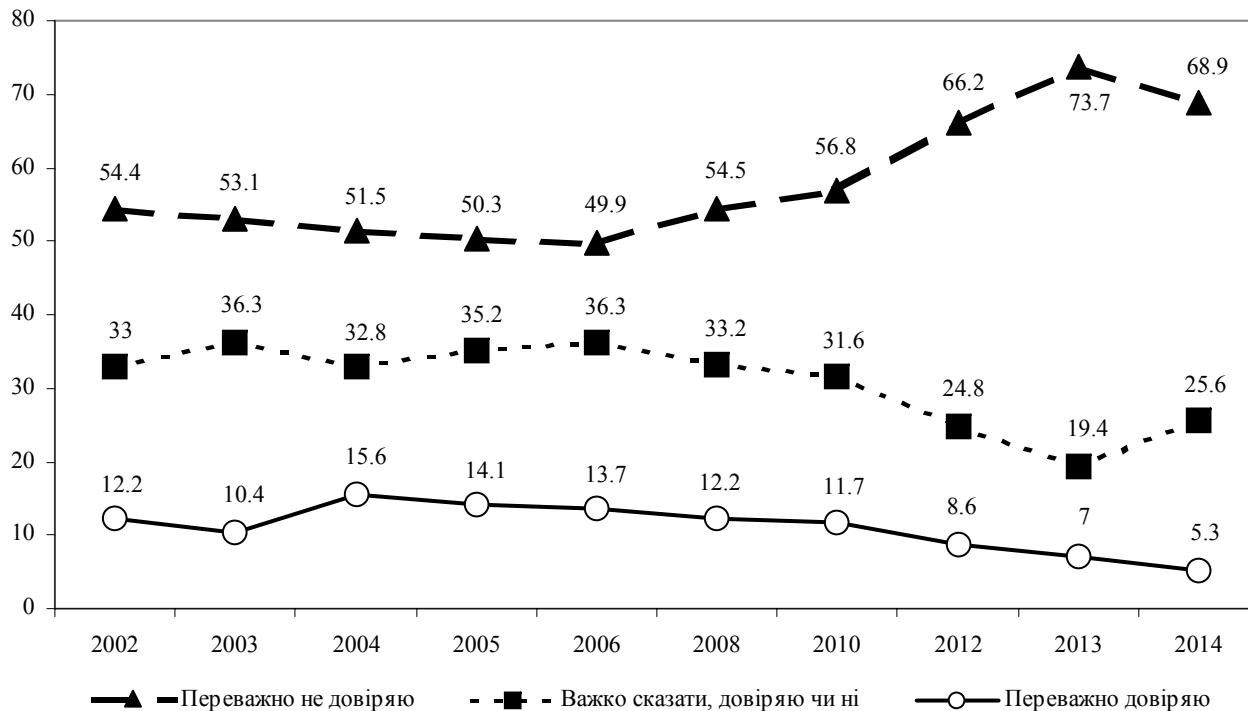

д6.12 Який рівень Вашої довіри Президенту? (%)

242

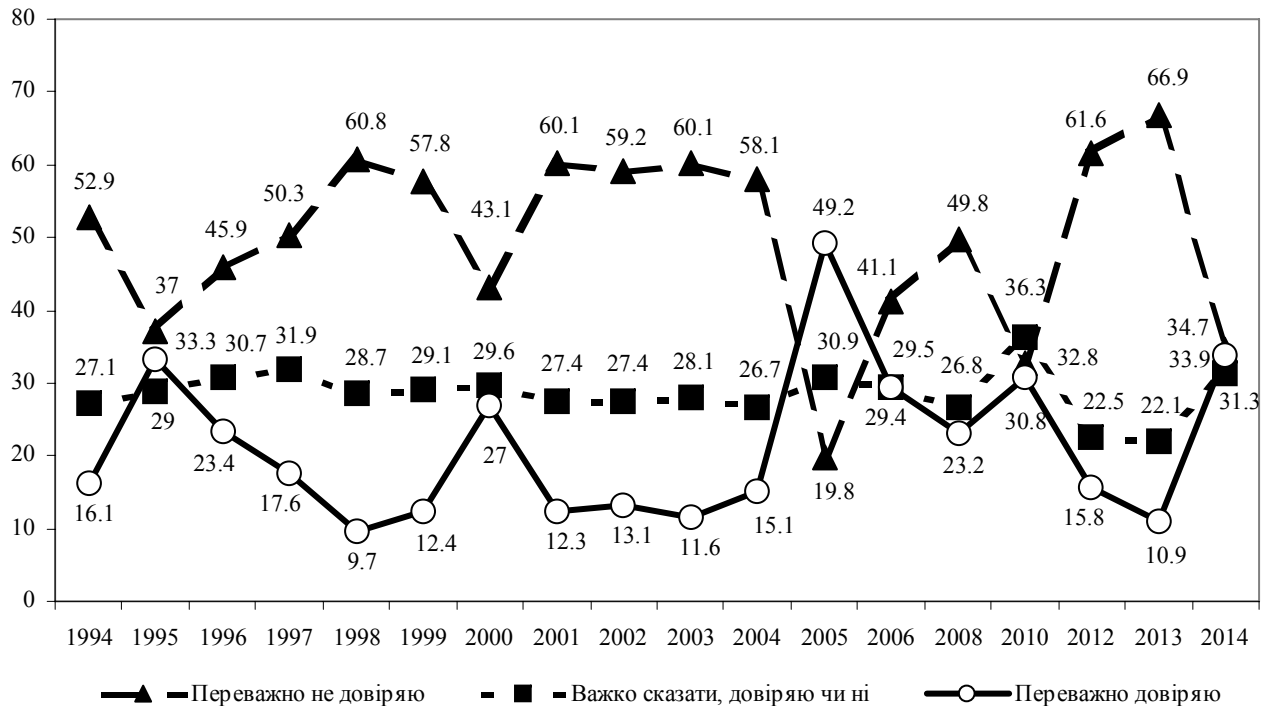

д6.13 Який рівень Вашої довіри Верховній Раді? (%)

243

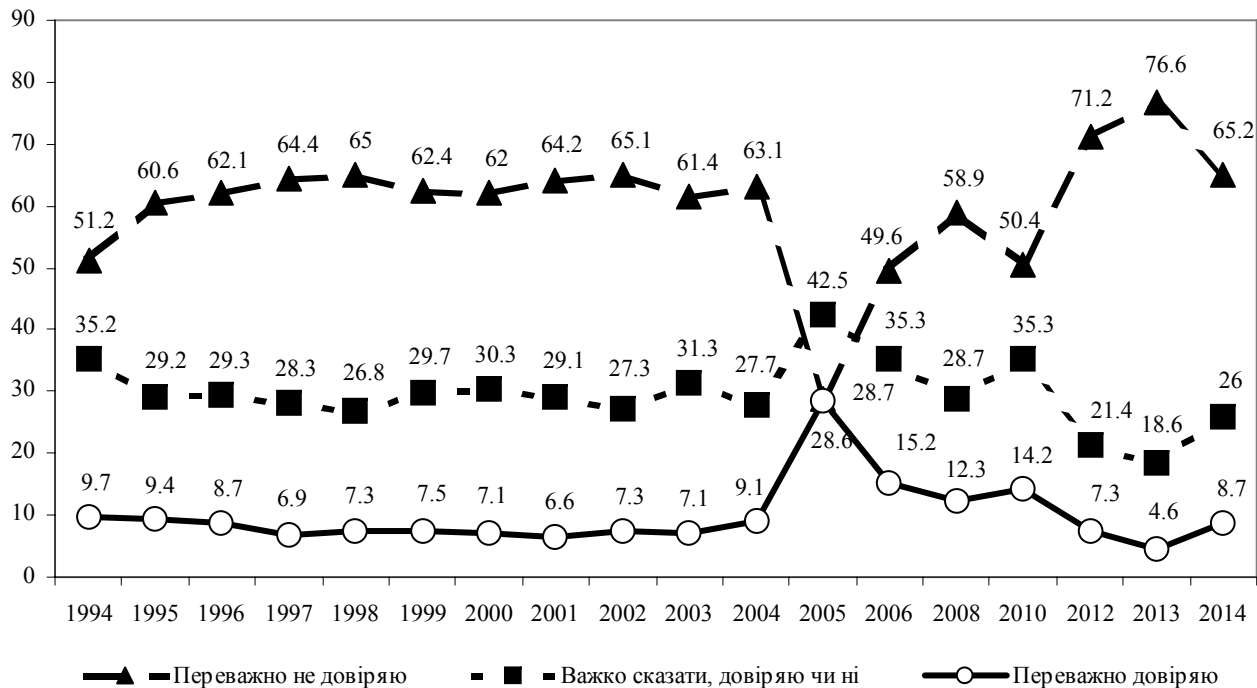

д6.14 Який рівень Вашої довіри уряду? (%)

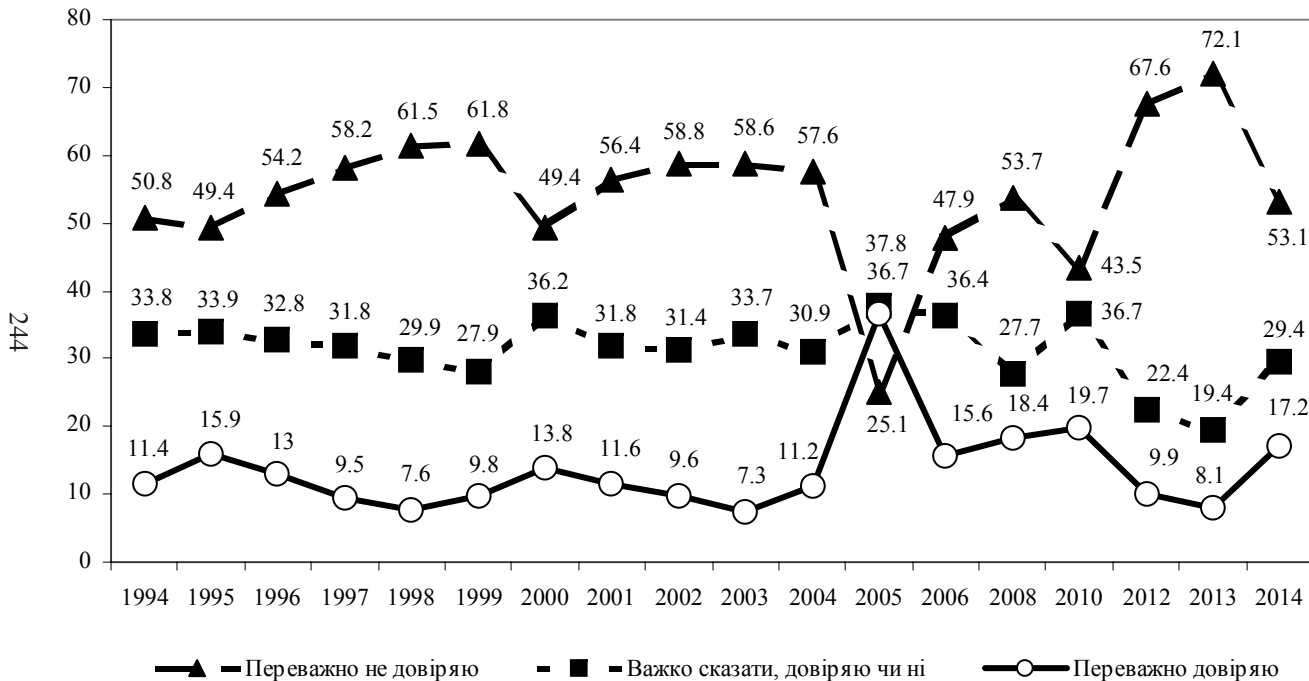

д6.15 Який рівень Вашої довіри місцевим органам влади? (%)

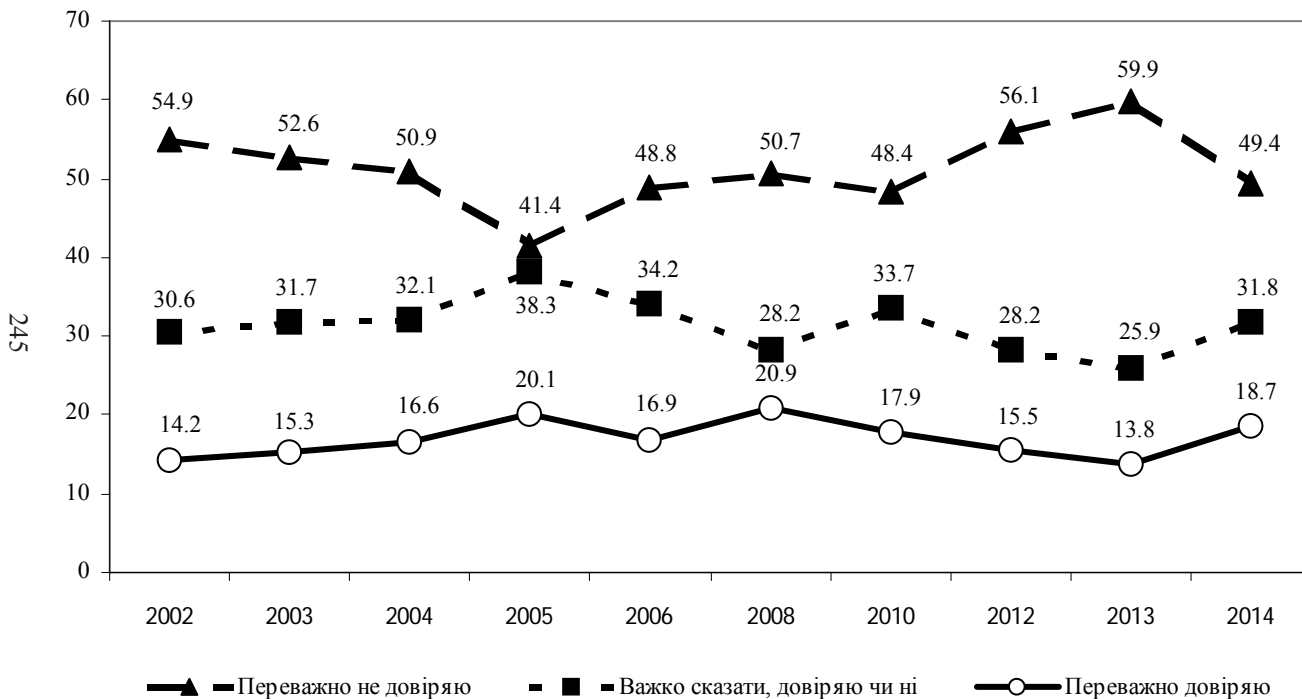

д6.16 Який рівень Вашої довіри армії? (%)

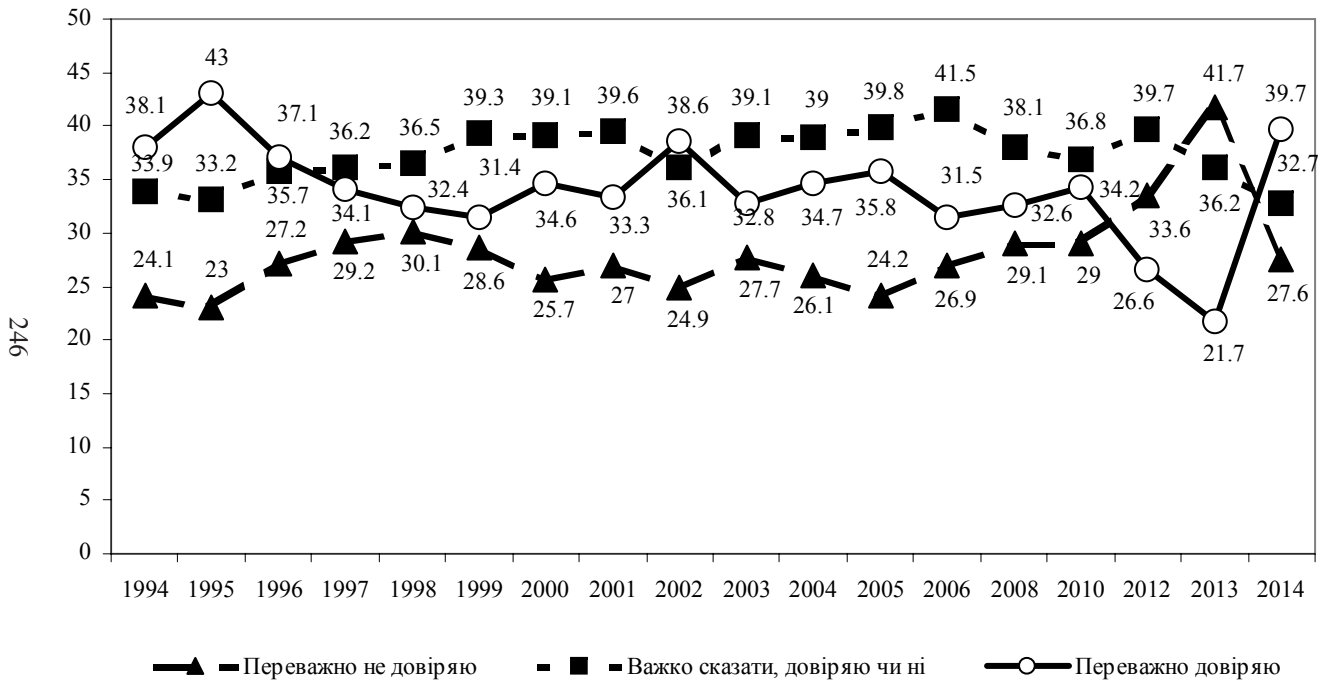

д6.17 Який рівень Вашої довіри профспілкам? (%)

247

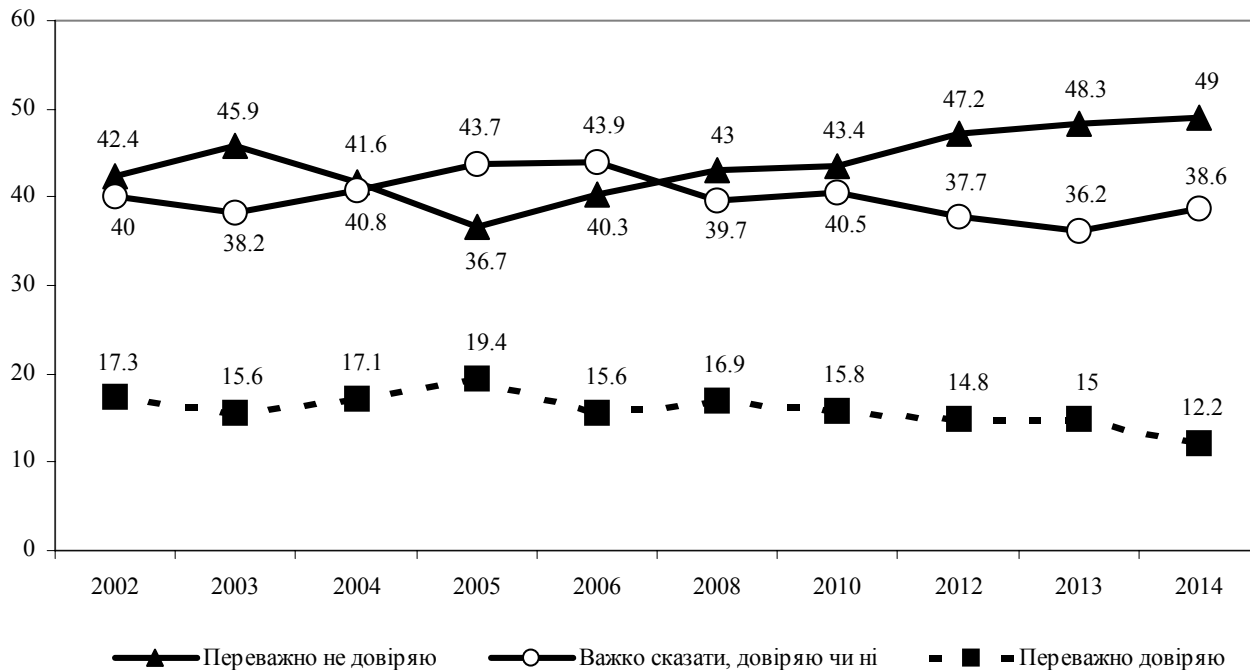

d6.18 Який рівень Вашої довіри політичним партіям? (%)

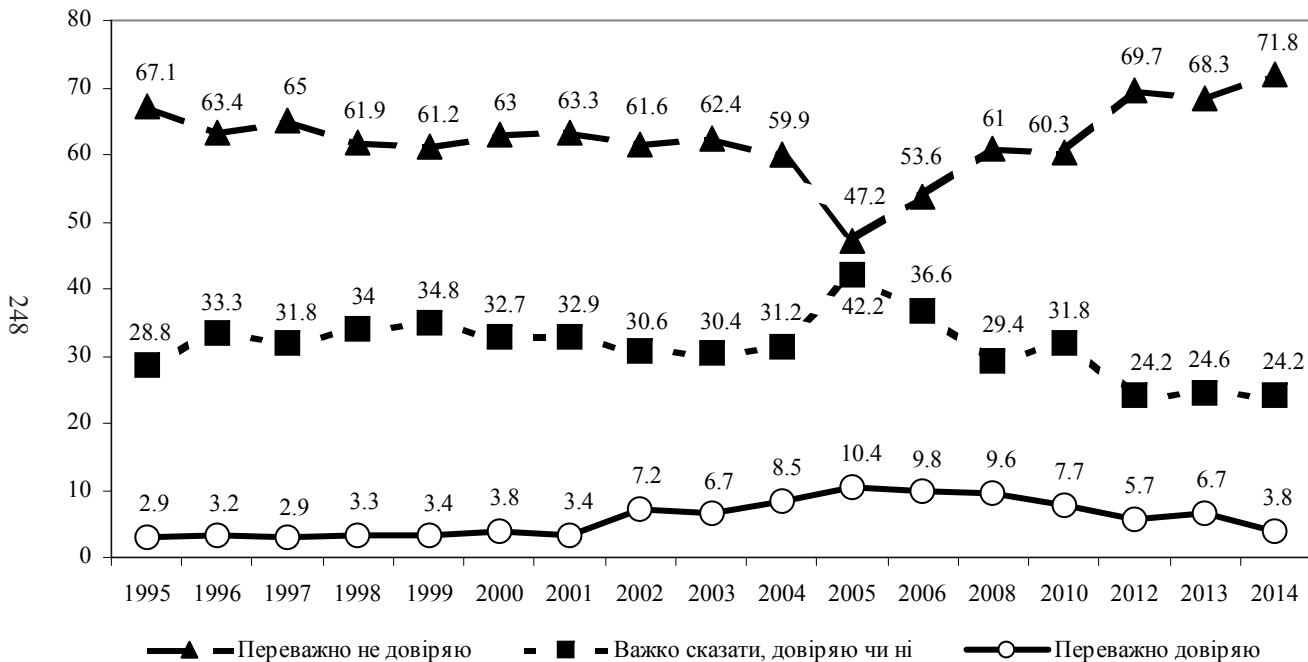

д6.19 Який рівень Вашої довіри Комуністичній партії? (%)

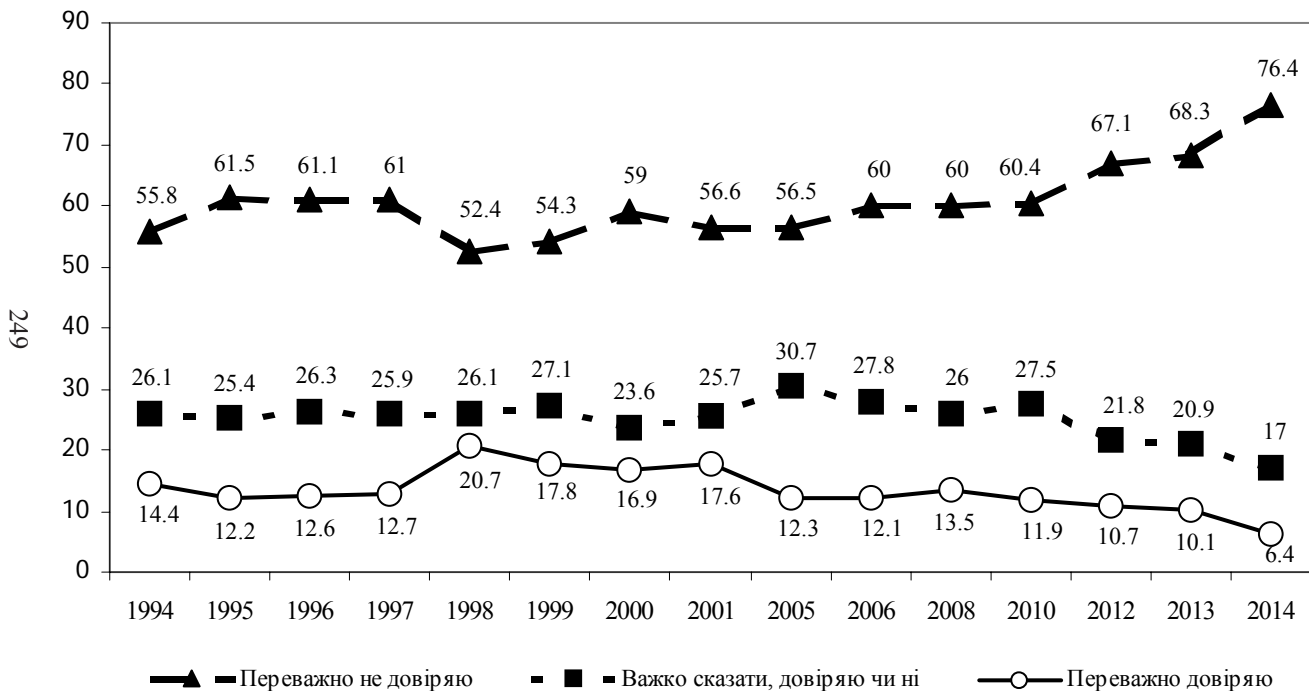

д6.20 Який рівень Вашої довіри керівникам державних підприємств? (%)

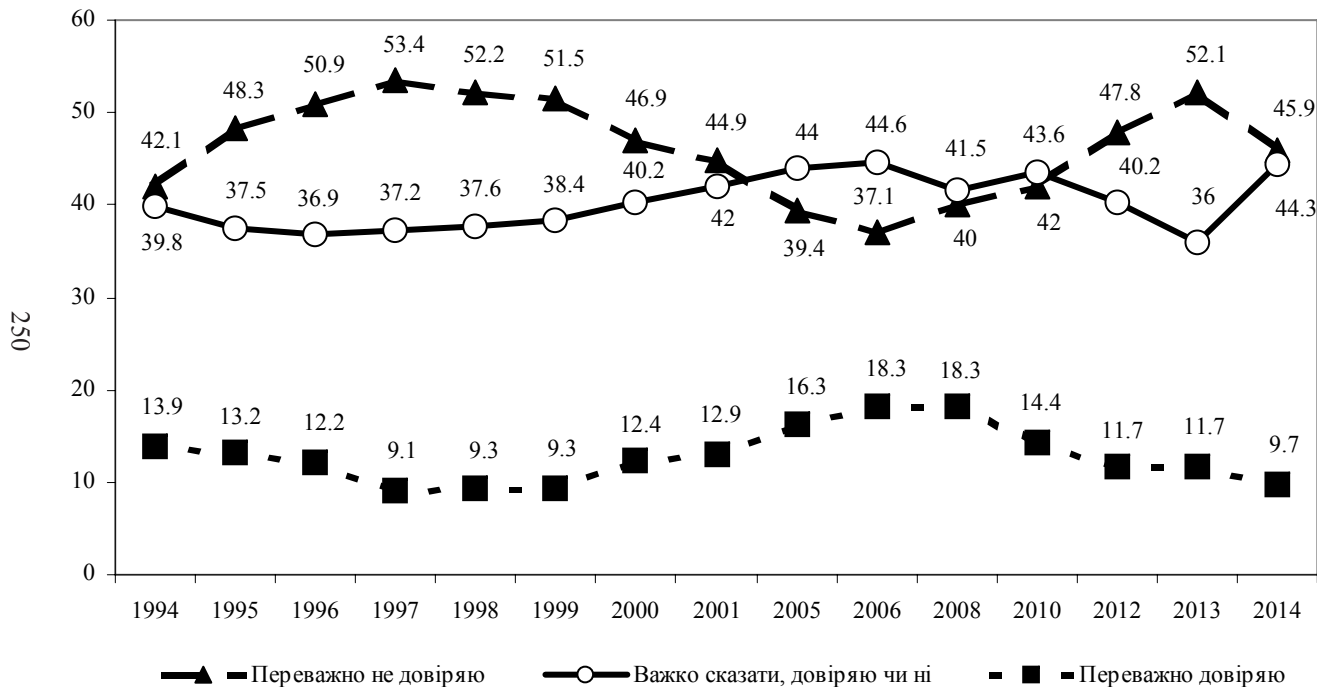

d6.21 Який рівень Вашої довіри приватним підприємцям? (%)

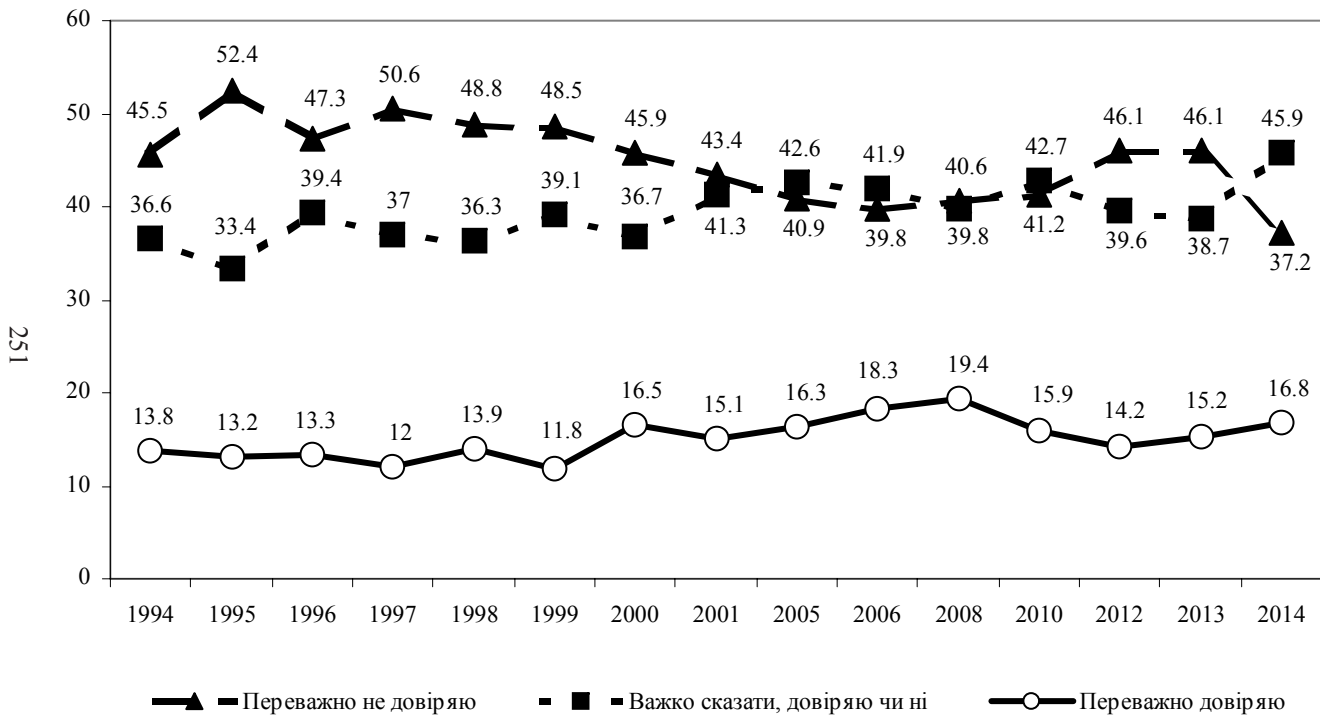

д6.22 Який рівень Вашої довіри банкам? (%)

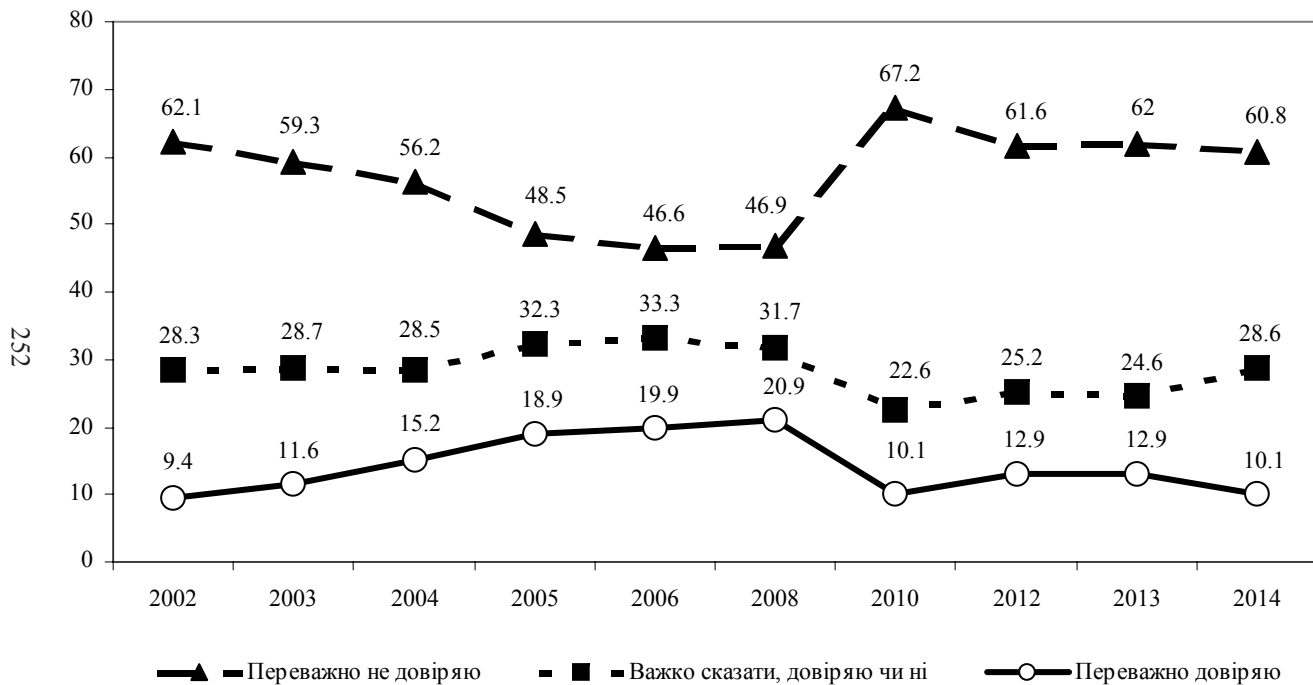

д6.23 Який рівень Вашої довіри страховим компаніям? (%)

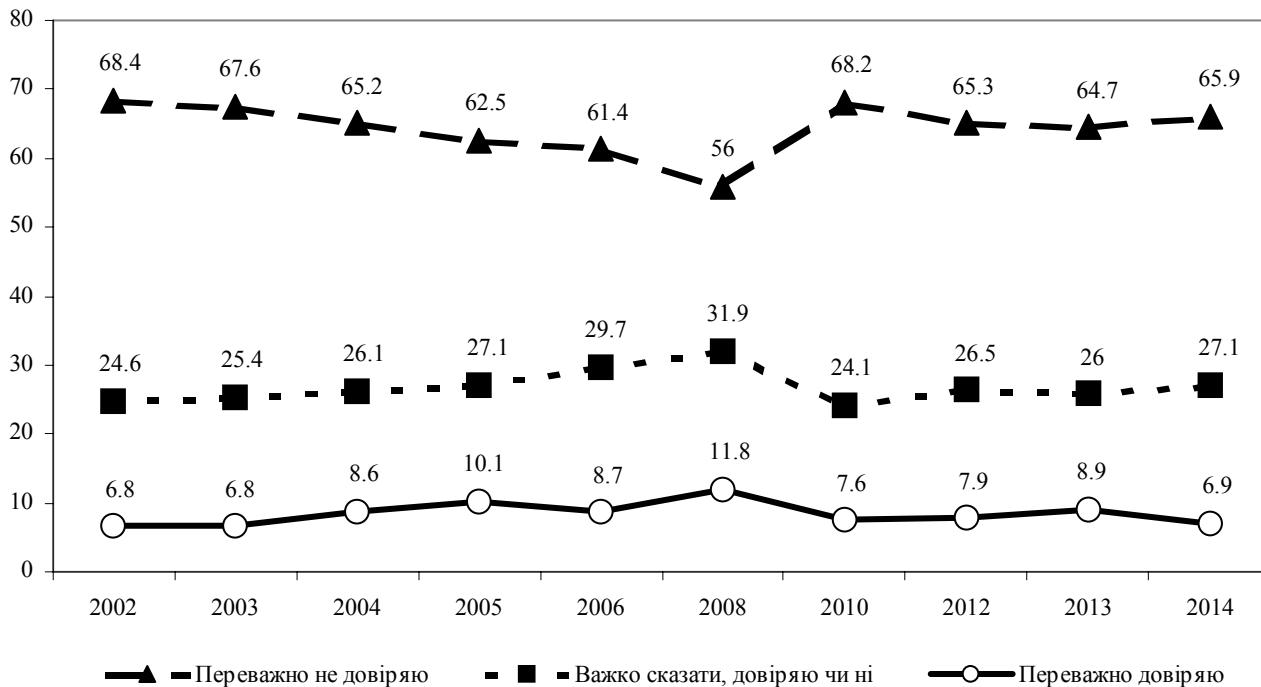

d6.24 Який рівень Вашої довіри благодійним фондам, громадським асоціаціям і об'єднанням? (%)

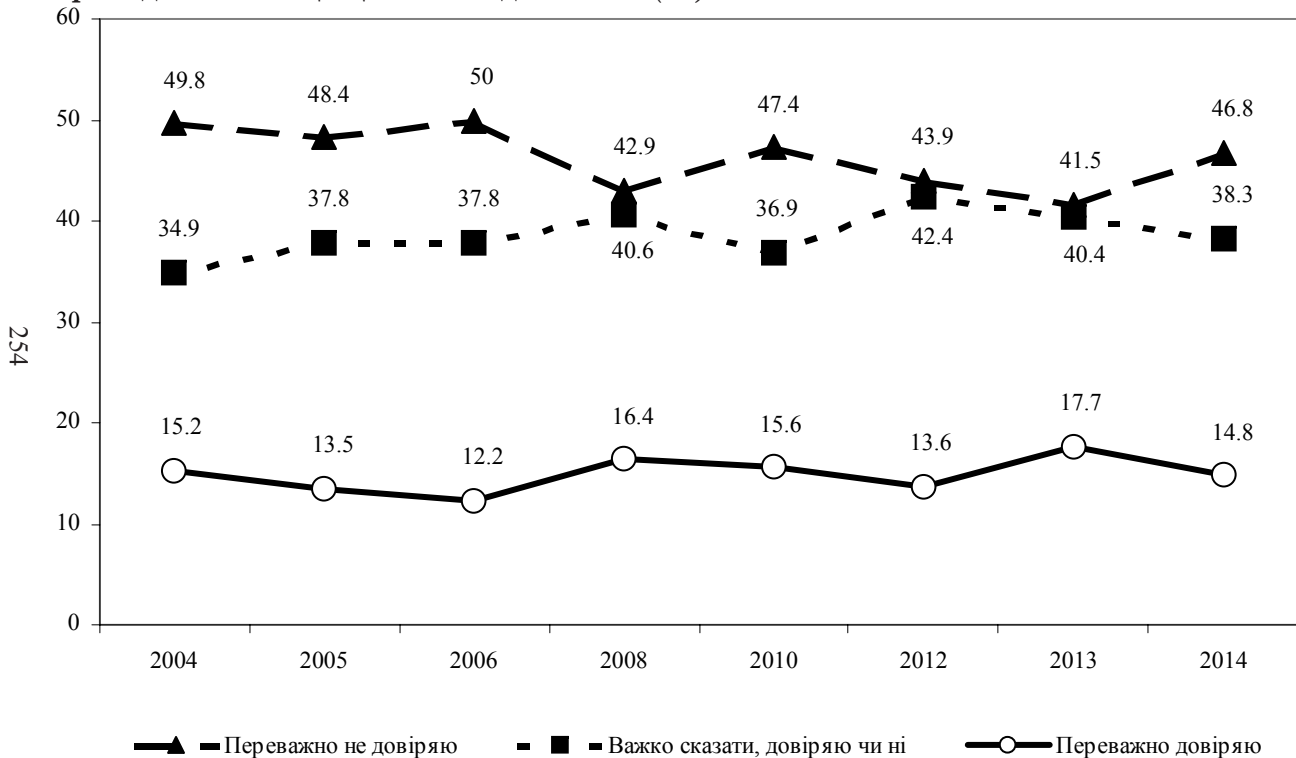

d6.25. Який рівень Вашої довіри вченим Національної академії наук України? (%), 2014

255

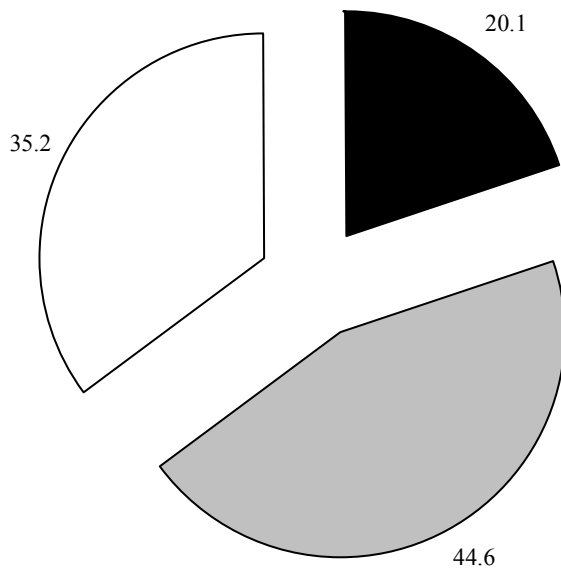

- Переважно не довіряю
- Важко сказати, довіряю чи ні
- Переважно довіряю

Е. Міжнародні відносини і мова спілкування

е1. Чи доводилось Вам за останні 12 місяців стикатися з випадками дискримінації (утиску прав та інтересів) щодо українців?

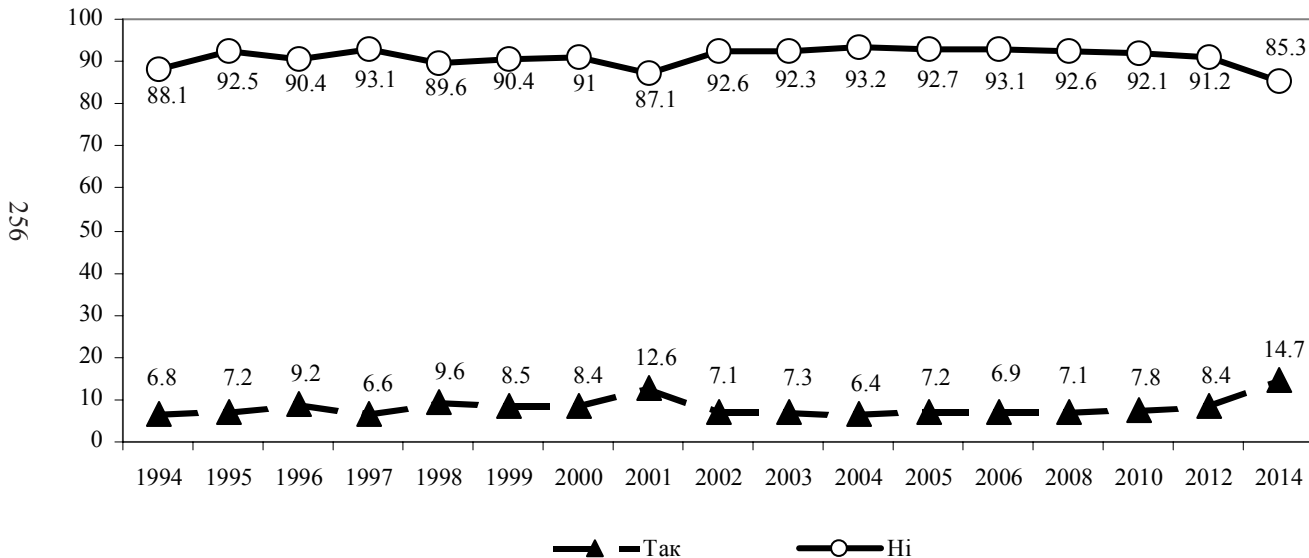

е2. Чи доводилось Вам за останні 12 місяців стикатися з випадками дискримінації (утиску прав та інтересів) щодо росіян? (%)

257

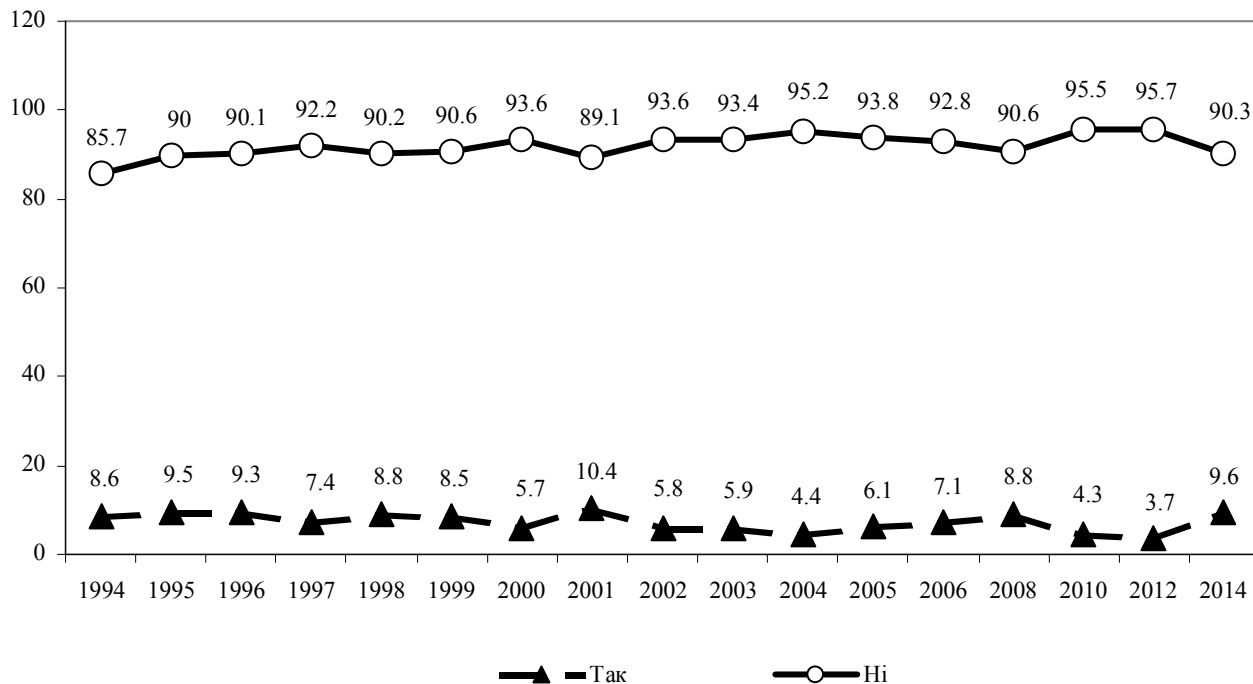

е3. Чи доводилось Вам за останні 12 місяців стикатися з випадками дискримінації (утиску прав та інтересів) щодо євреїв? (%)

258

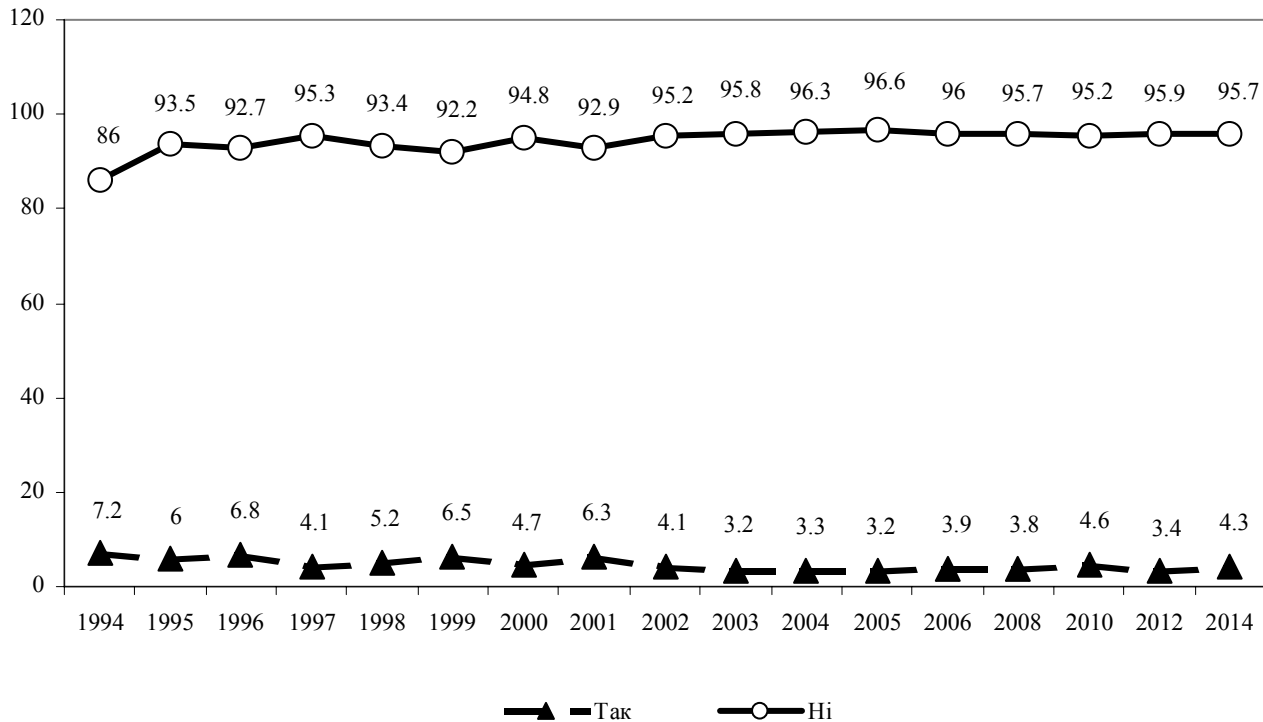

е4. Чи доводилось Вам за останні 12 місяців стикатися з випадками дискримінації (утиску прав та інтересів) щодо інших національностей? (%)

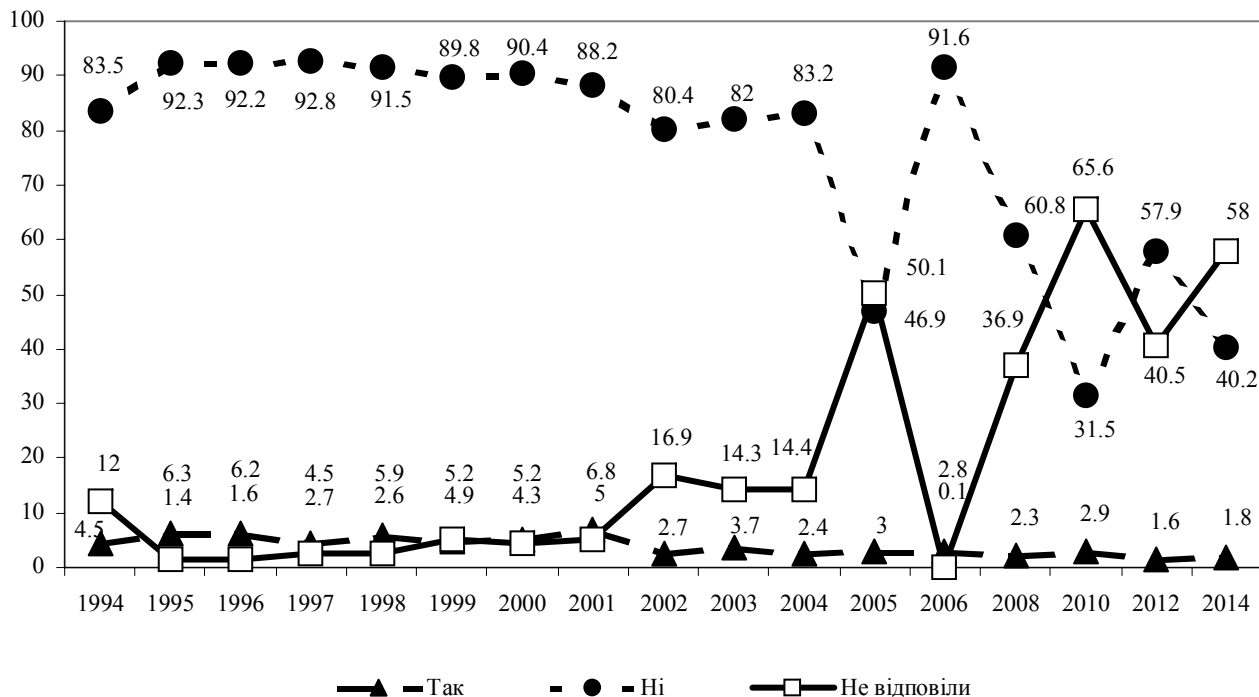

с8. Ваша рідна мова (%)

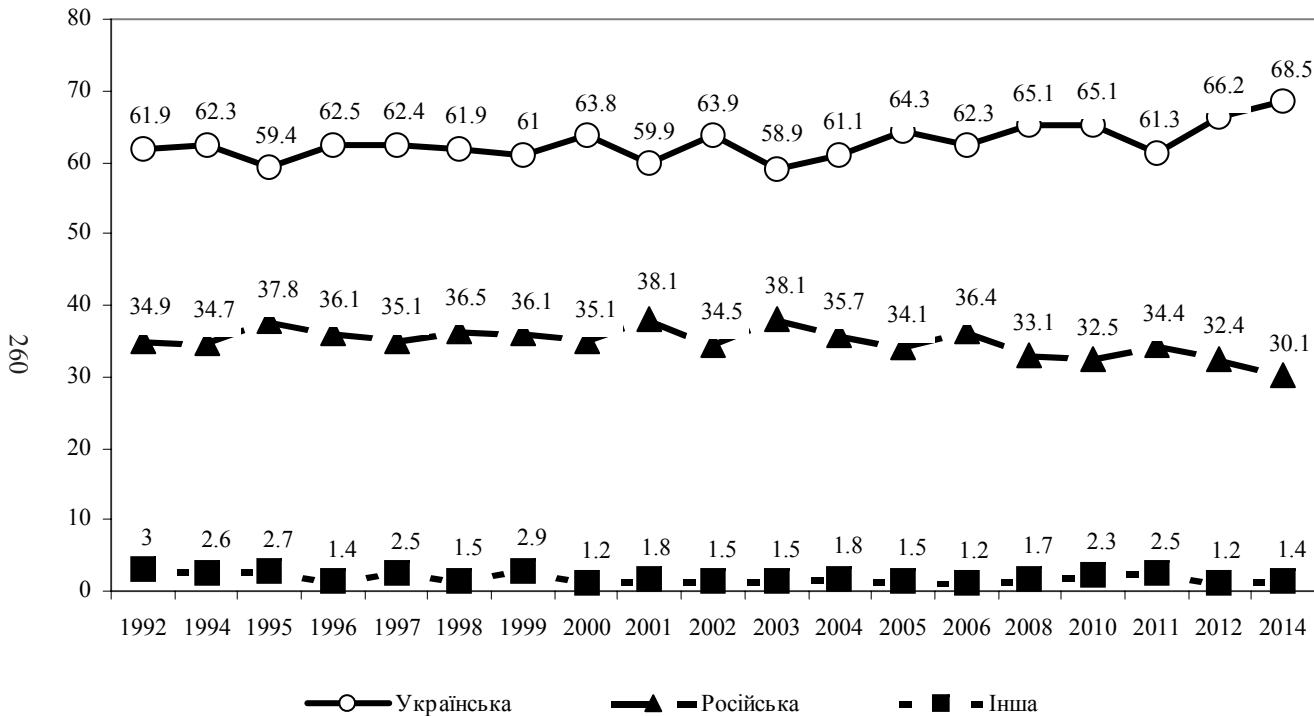

Індекс національної дистанційованості (Діапазон шкали: 1 - 7 балів)

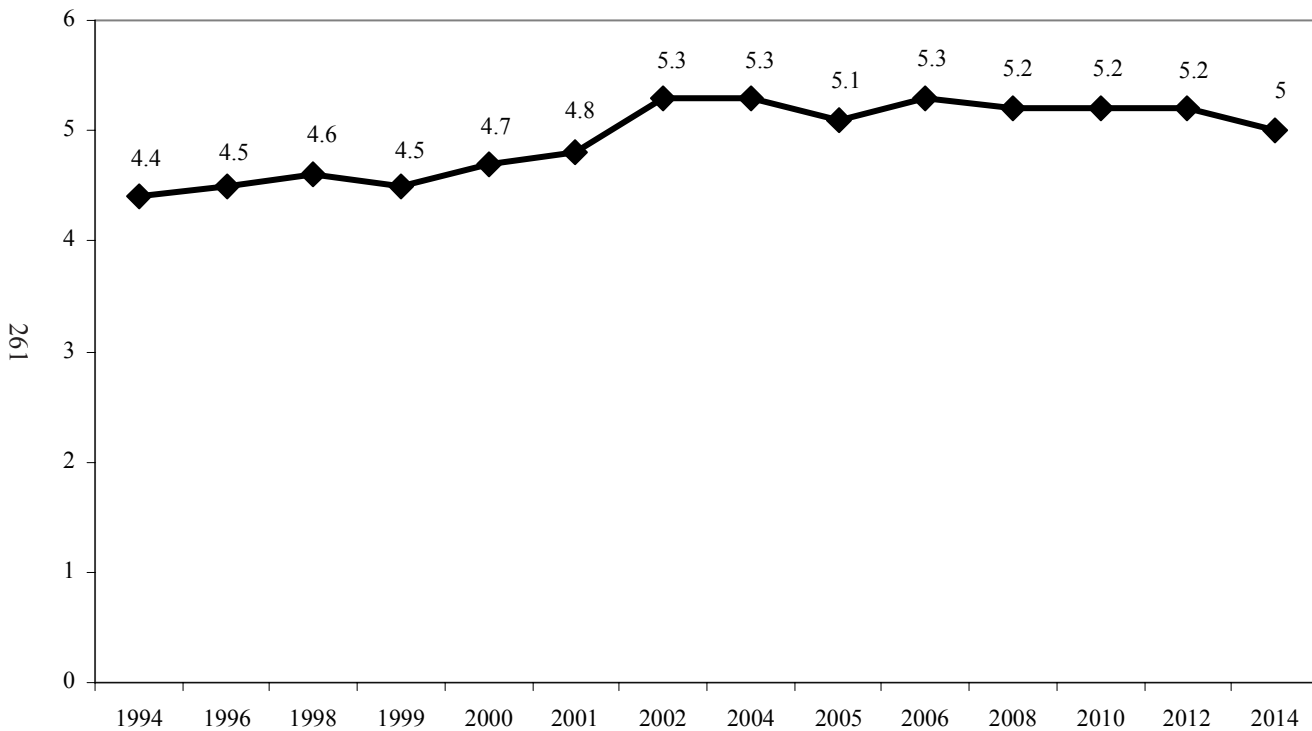

еб. Якою мовою (мовами) Ви переважно спілкуєтеся у Вашій родині (вдома)?
(Дайте одну відповідь, що найбільше підходить) (%)

262

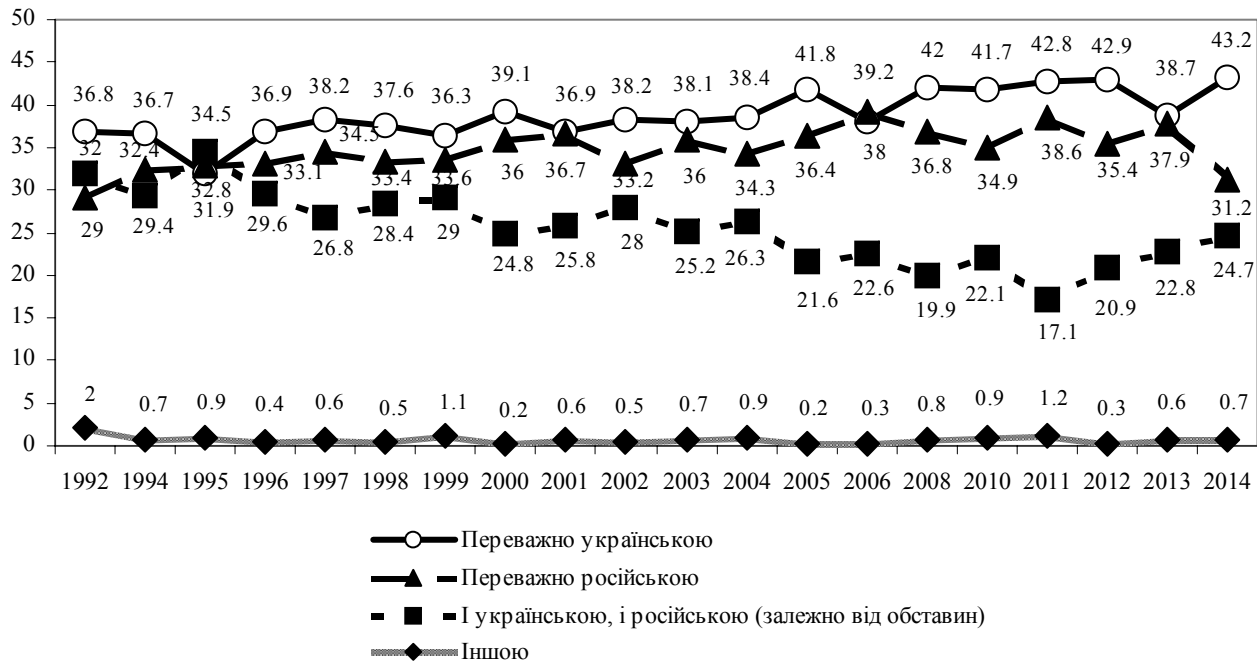

s14. Якою мовою Ви б хотіли заповнювати анкету наступного разу? (%)

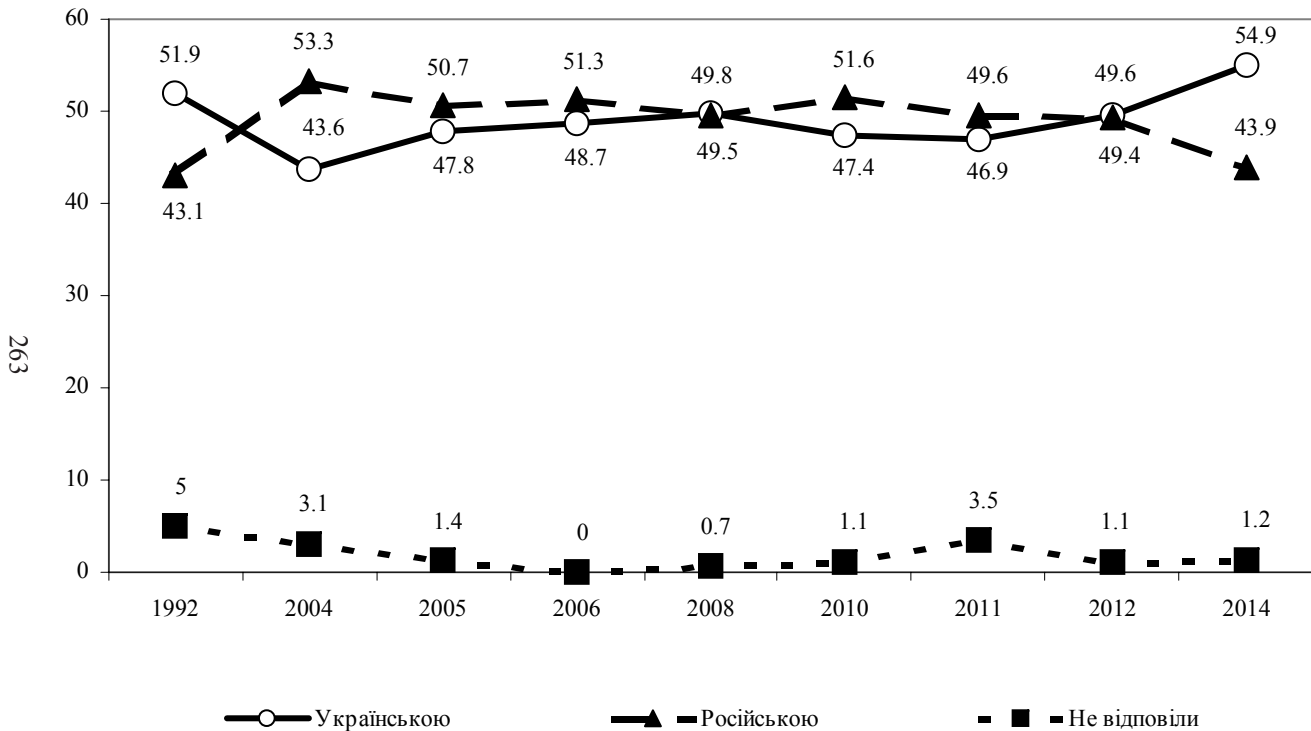

е7. Чи вважаєте Ви за необхідне надати російській мові статусу офіційної в Україні? (%)

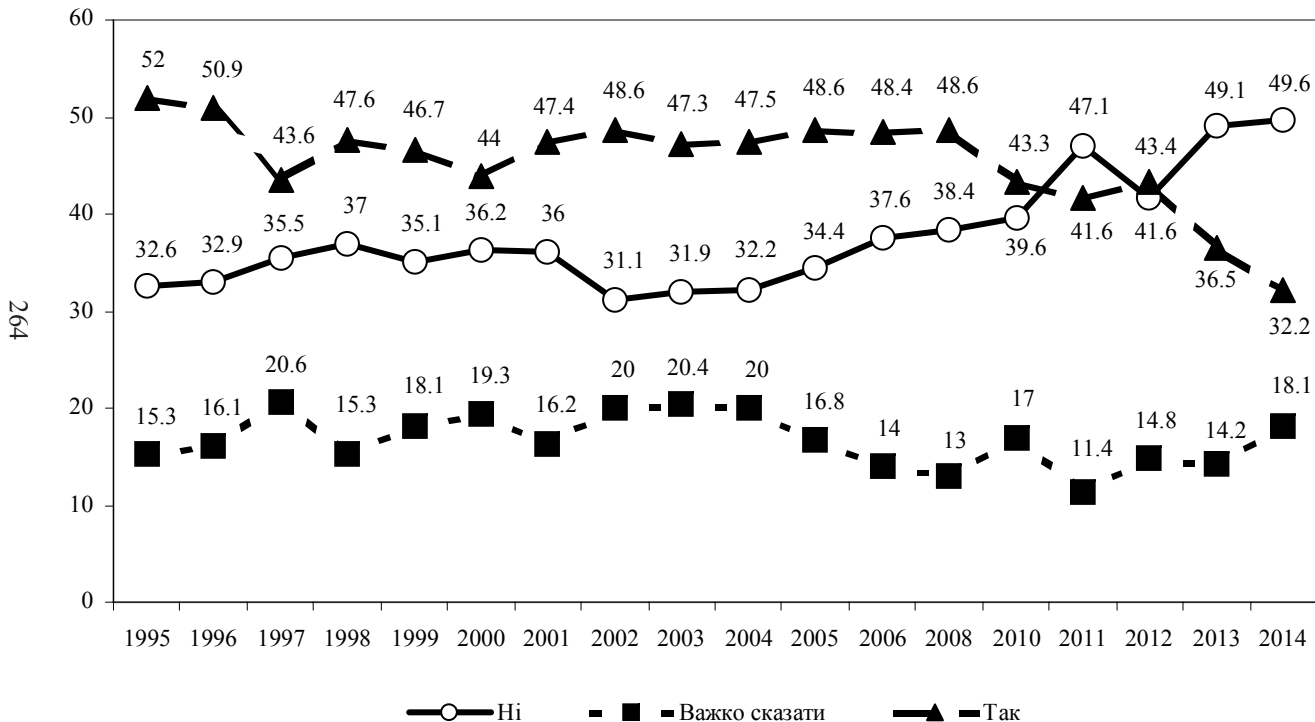

е8. Яку мову, окрім української, на Вашу думку, необхідно обов'язково вивчати в загальноосвітніх навчальних закладах? (Відзначте всі відповіді, що підходять) (%)

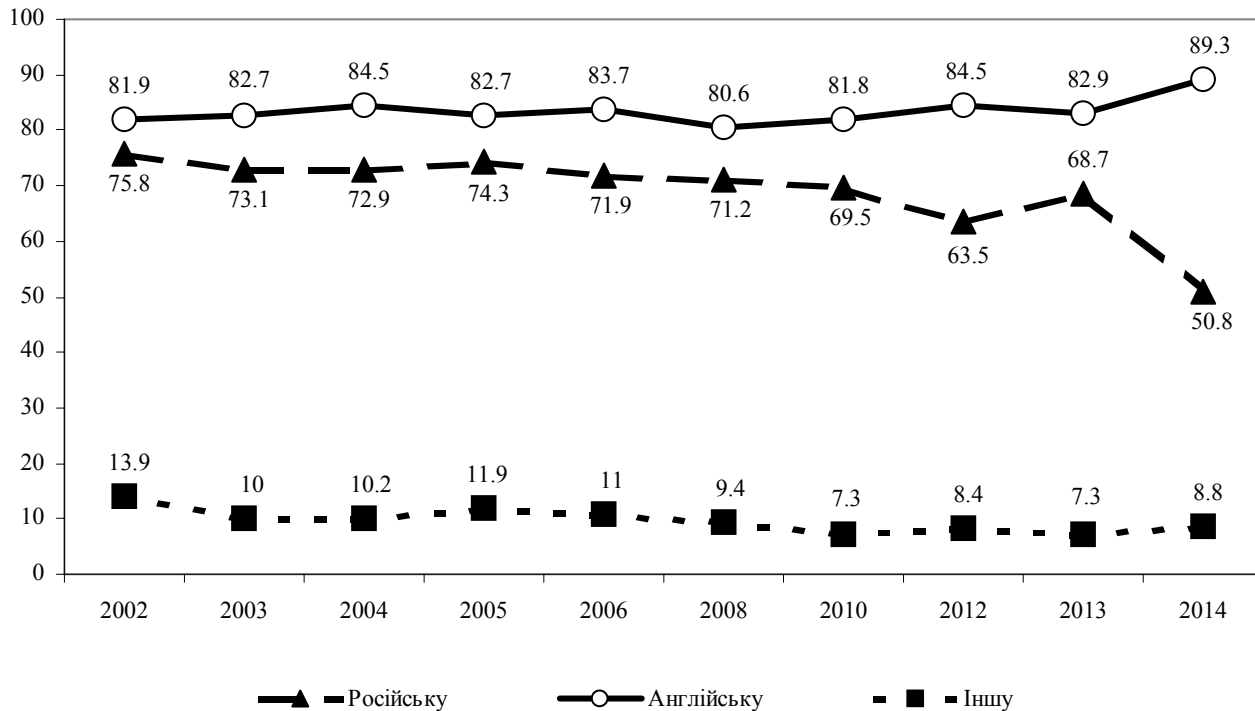

с5. Ваша національність: (%)

266

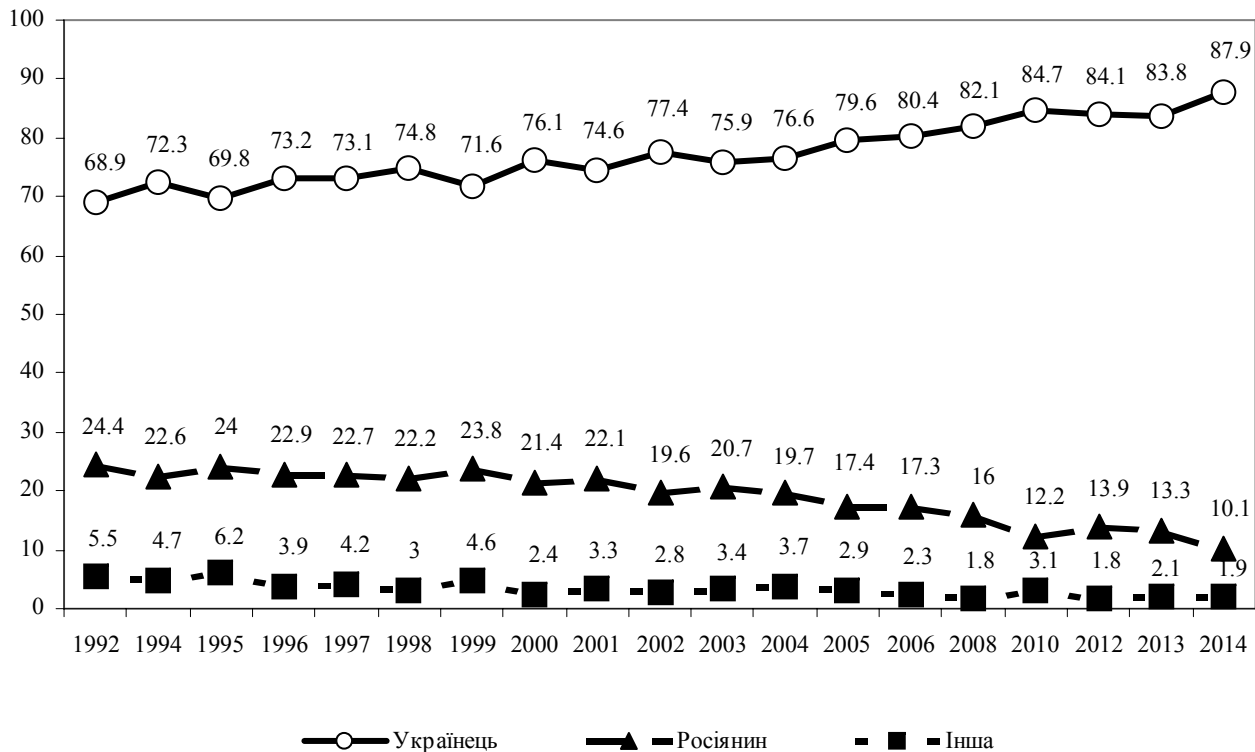

с6. Чи однієї національності Ваші батьки? (%)

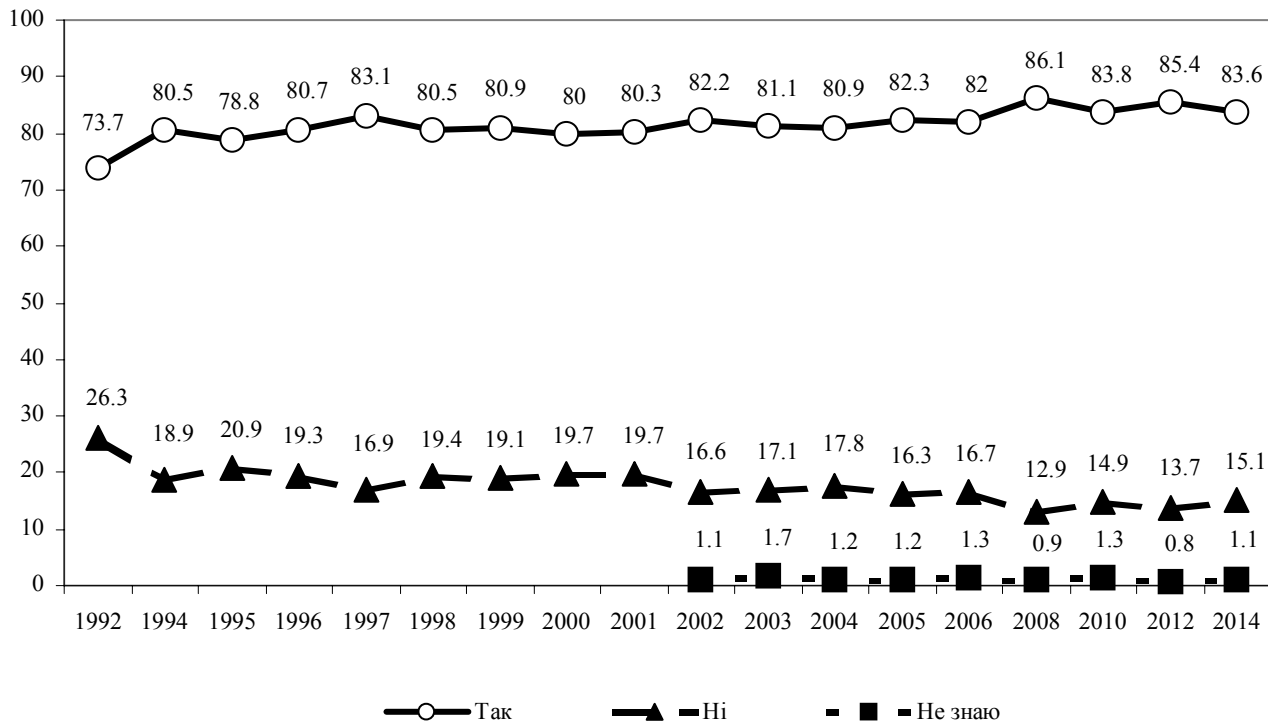

с7. У Вашого чоловіка (дружини) та ж національність, що й у Вас? (%)

268

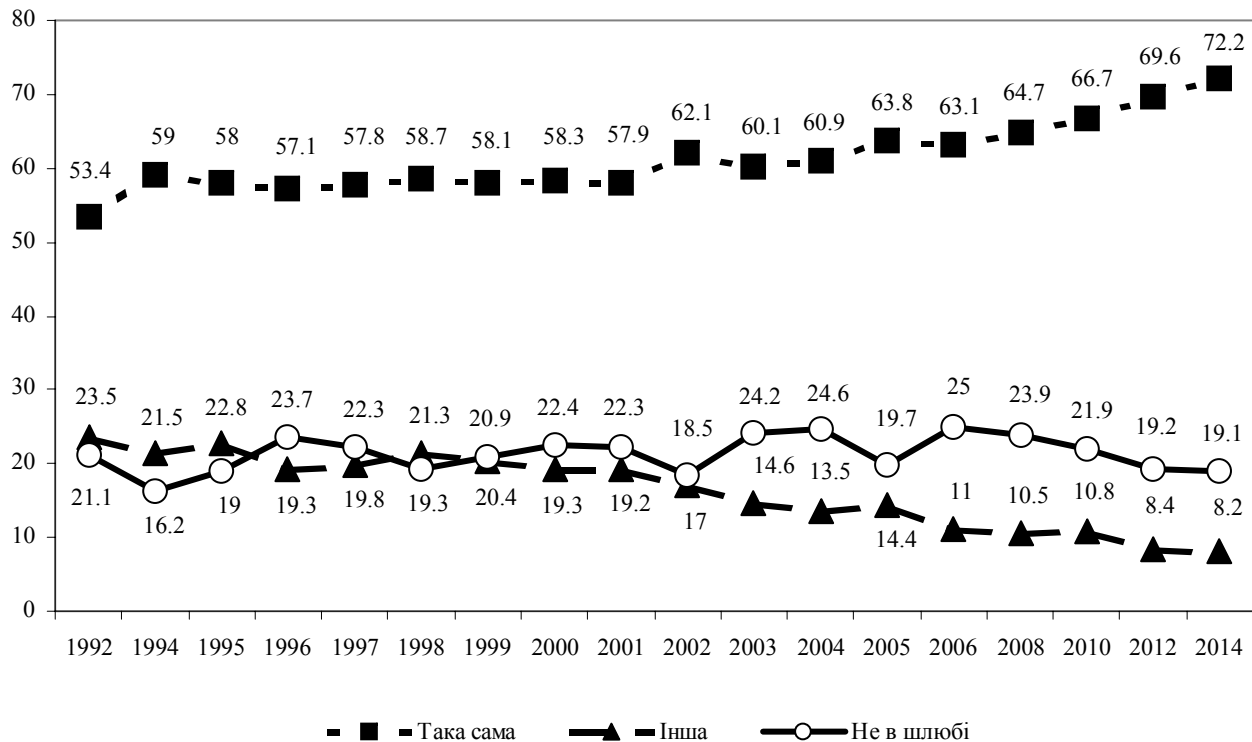

Ф. Соціальне самопочуття і суспільні настрої

f1. Уявіть собі, що на сходинках деякої "драбинки" розташовані люди з різним становищем у суспільстві: на найнижчій - ті, хто має найнижче становище, а на найвищій - ті, хто має найвище становище. НА ЯКУ З ЦИХ СХОДИНОК ВИ ПОСТАВИЛИ Б СЕБЕ?

269

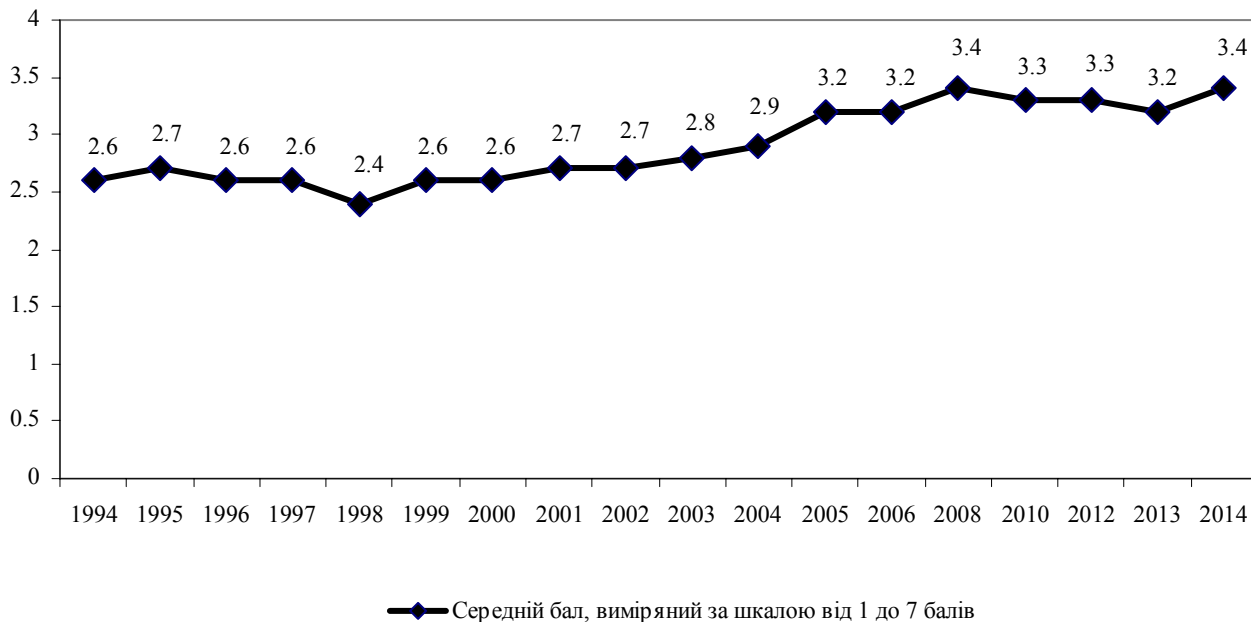

f2. Якою мірою Ви в цілому задоволені своїм становищем у суспільстві на теперішній час? (%)

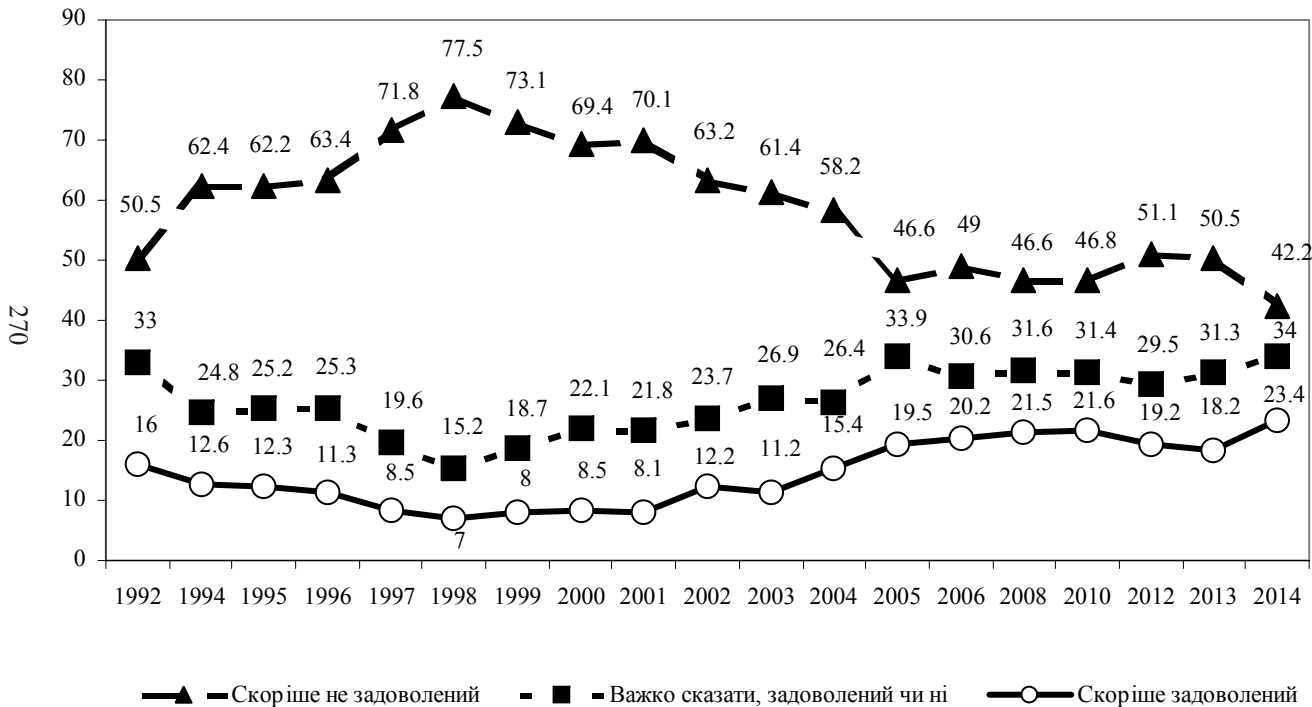

ф3.1. Ким Ви себе перш за все вважаєте?

(Дайте одну відповідь, що найбільше підходить) (%)

271



ґ3.ІІ. Ким Ви себе перш за все вважаєте?

(Дайте одну відповідь, що найбільше підходить) (%)

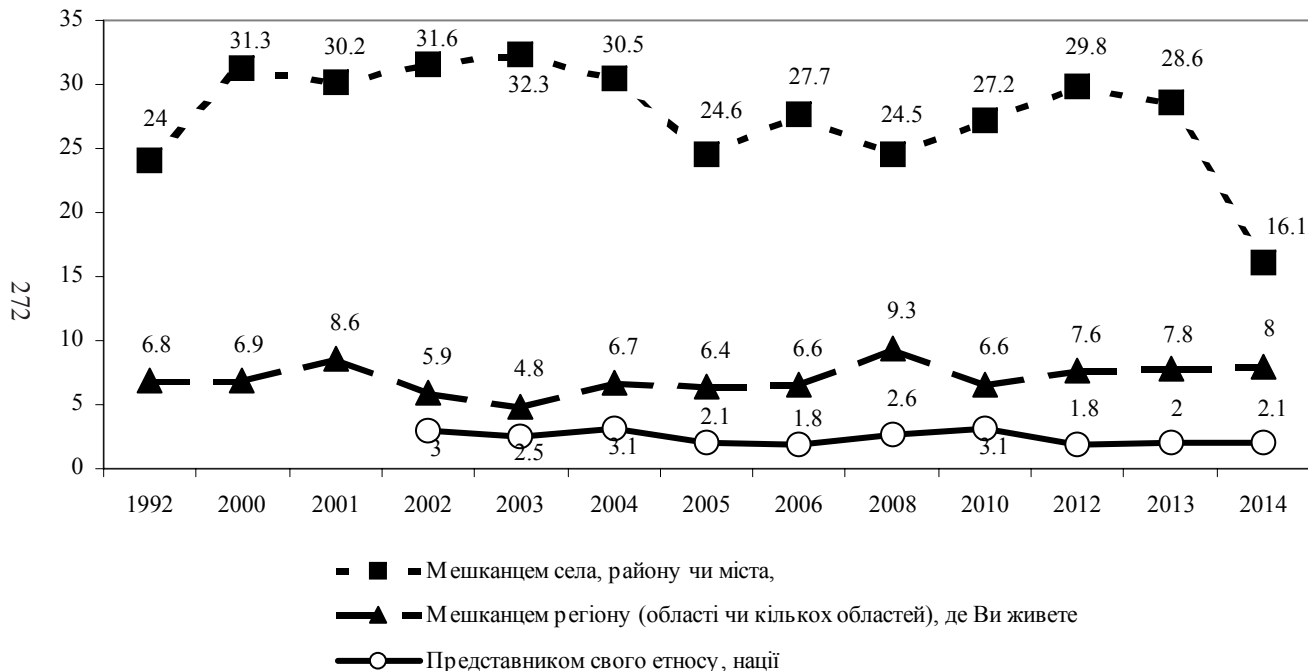

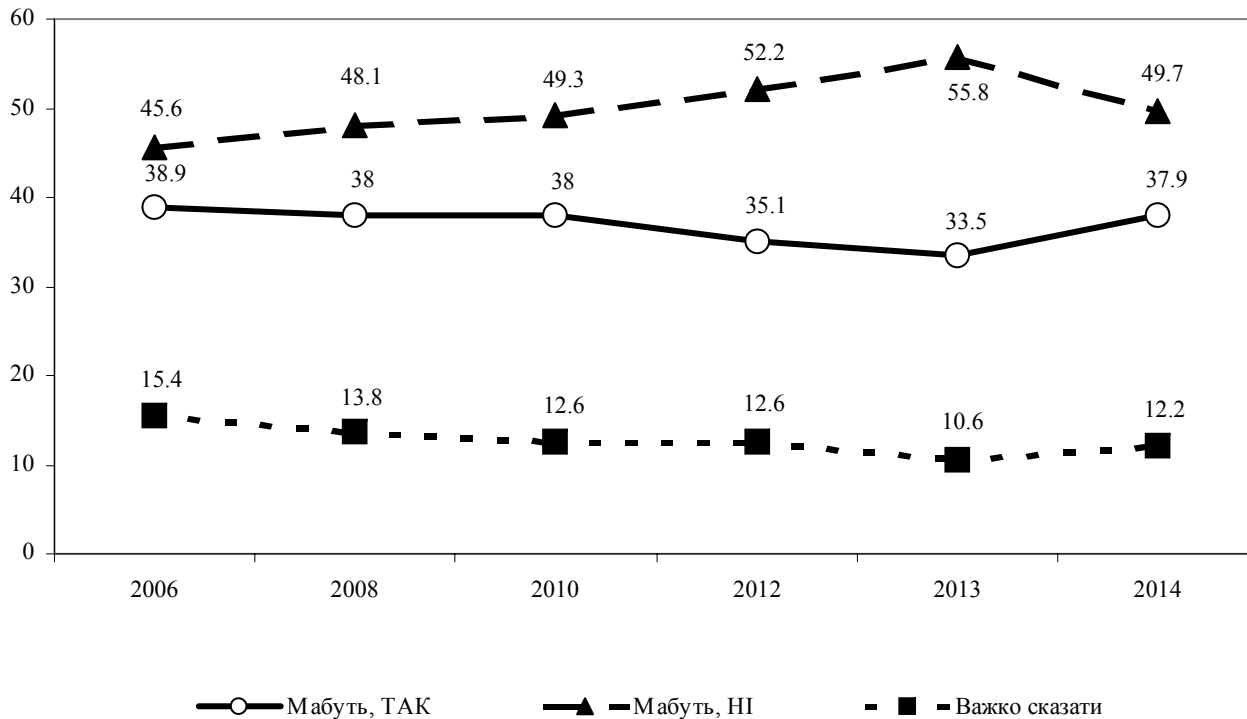
f3a. Чи могли б Ви віднести себе до **СЕРЕДНЬОГО КЛАСУ** в Україні? (%)

f4. Як Ви вважаєте, від чого здебільшого залежить те, як складається Ваше життя? (%)

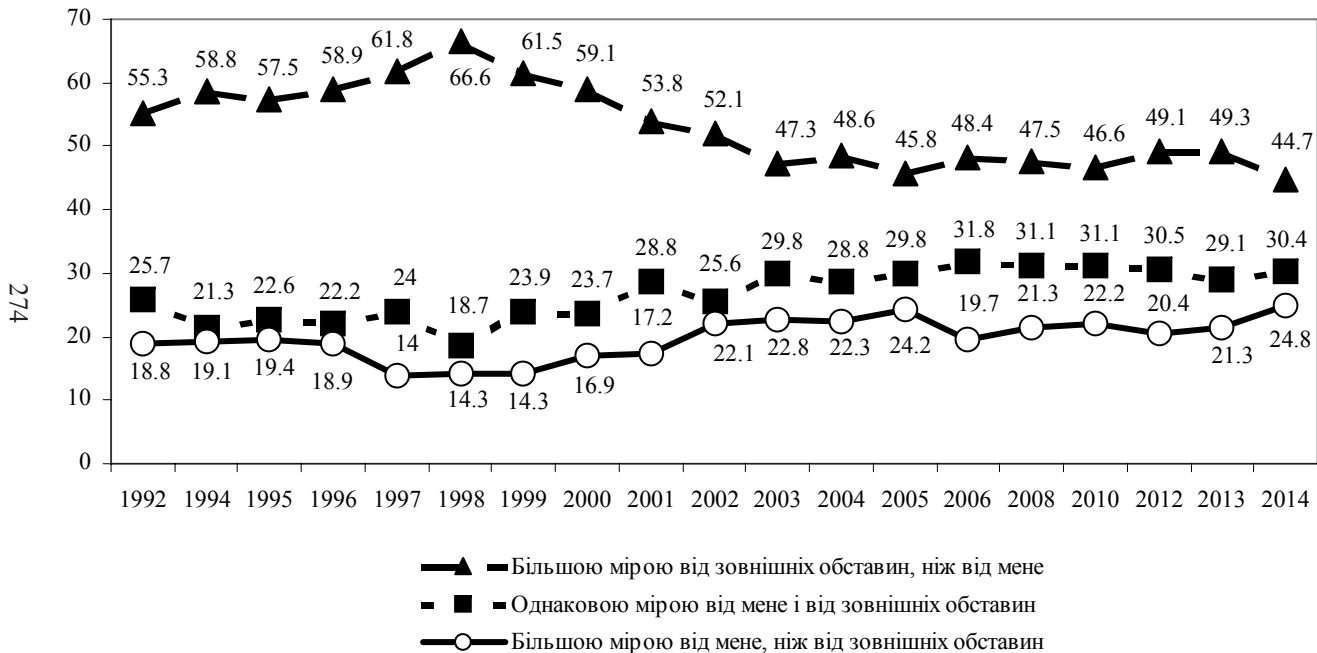

f5. Якою мірою Ви задоволені своїм життям загалом? (%)

275

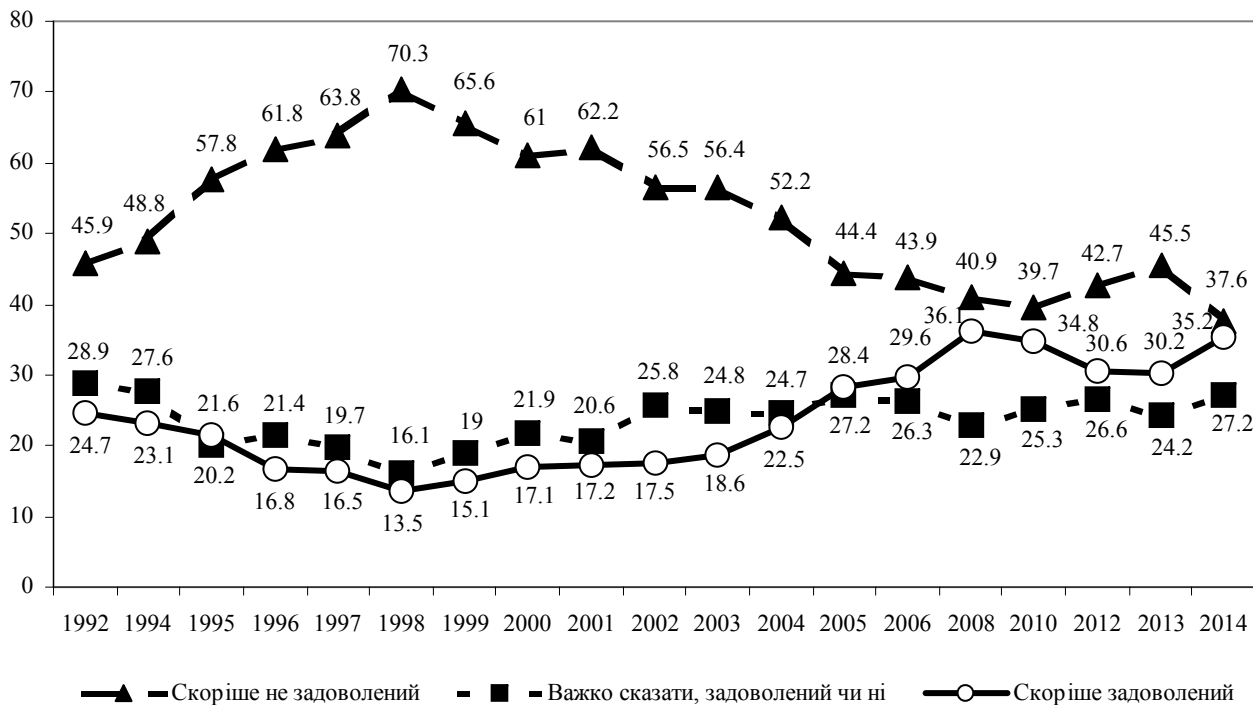

6. Чого з наведеного Вам не вистачає?

f6.1 ...Вміння жити в нових суспільних умовах (%)

276

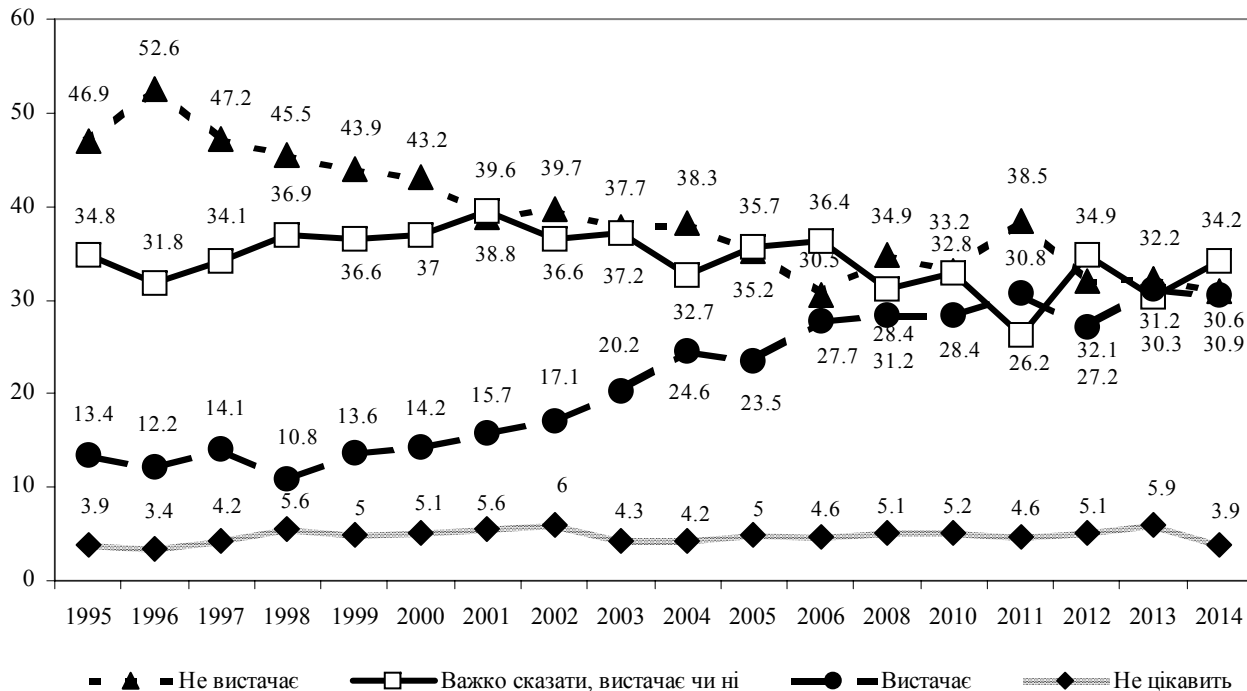

6. Чого з наведеного Вам не вистачає?

f6.2 ...Здоров'я (%)

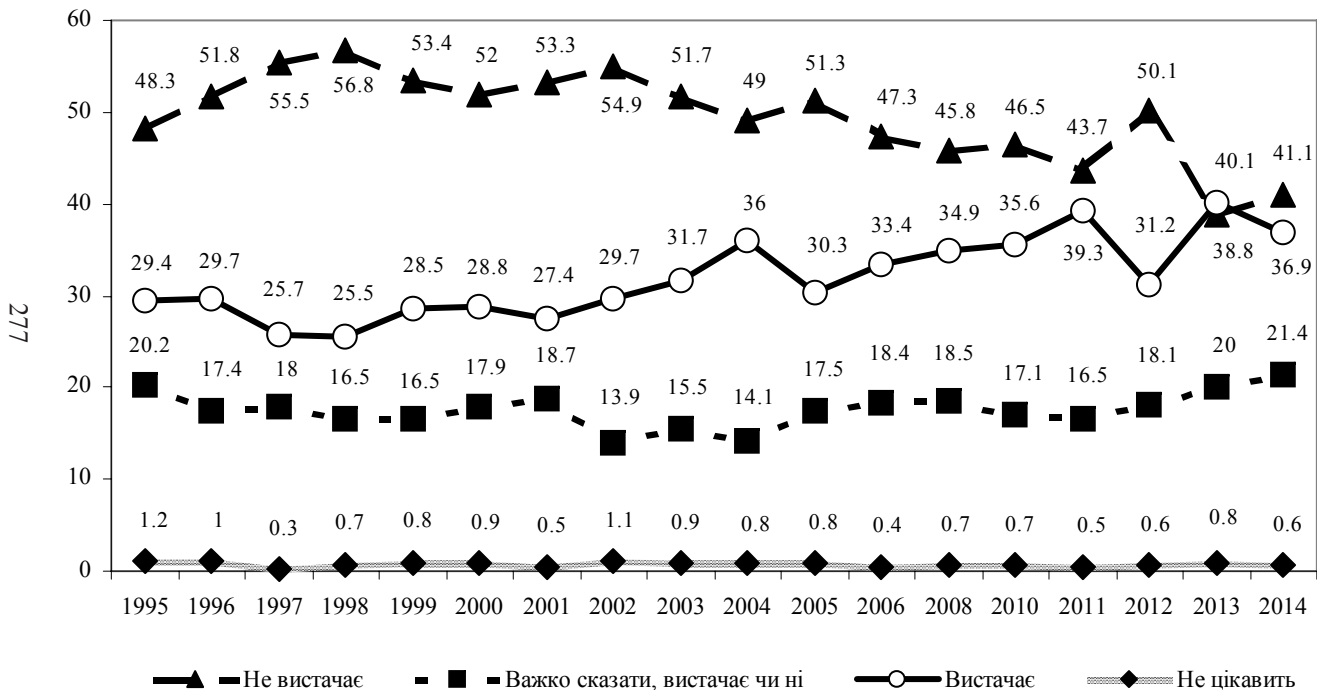

6. Чого з наведеного Вам не вистачає?

f6.3 ...Роботи, що підходить (%)

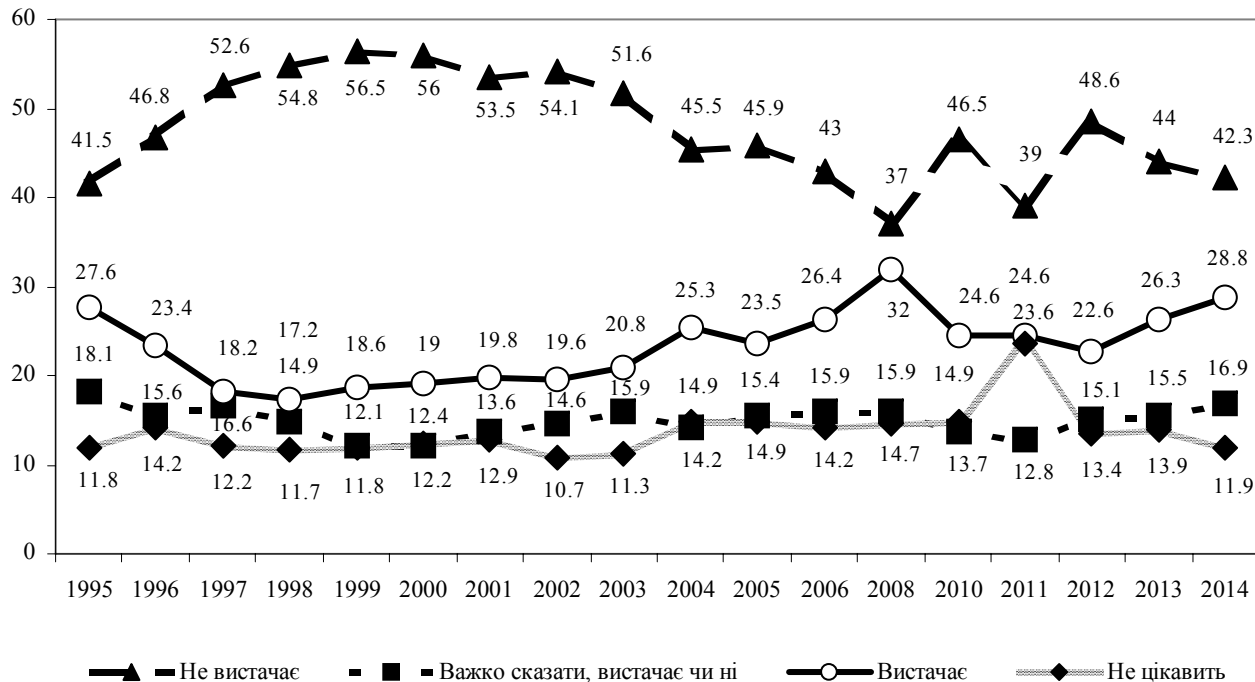

6. Чого з наведеного Вам не вистачає?

6.4 ...Необхідного одягу (%)

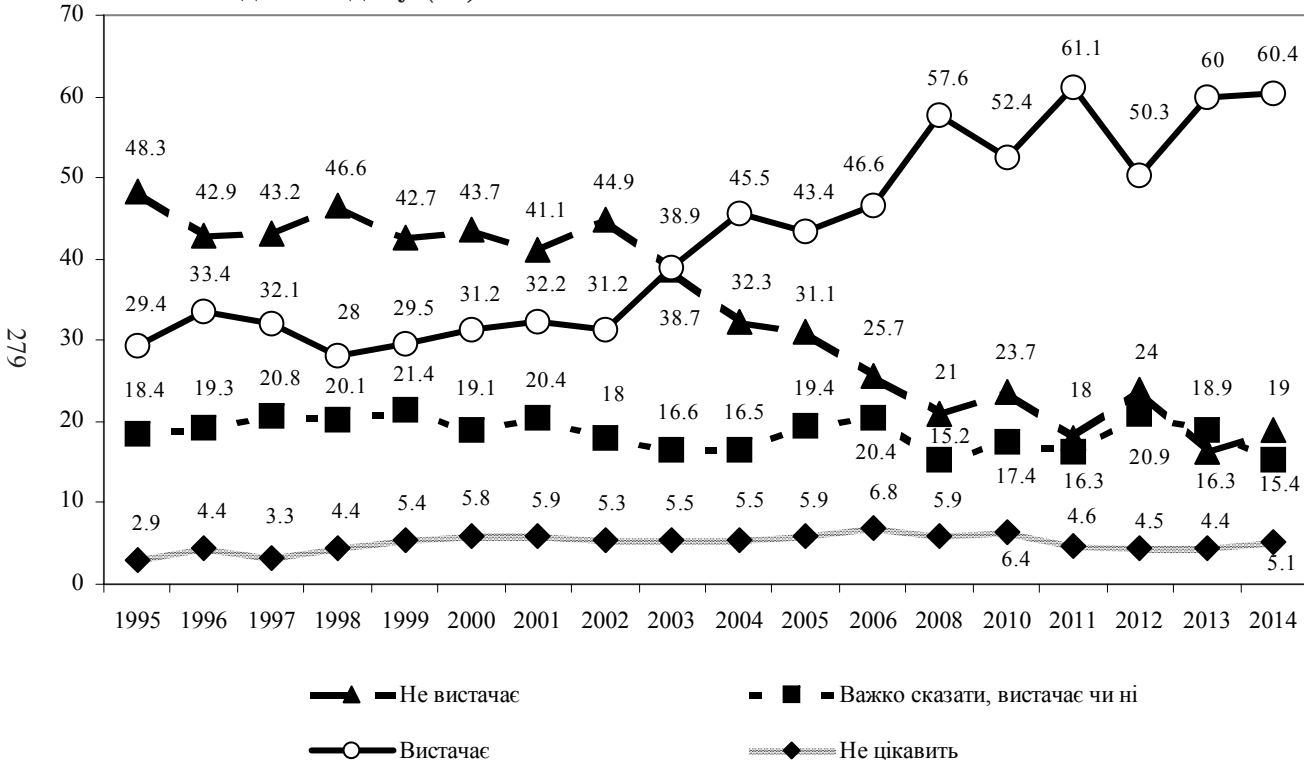

6. Чого з наведеного Вам не вистачає?

f6.5 ...Добротного житла (%)

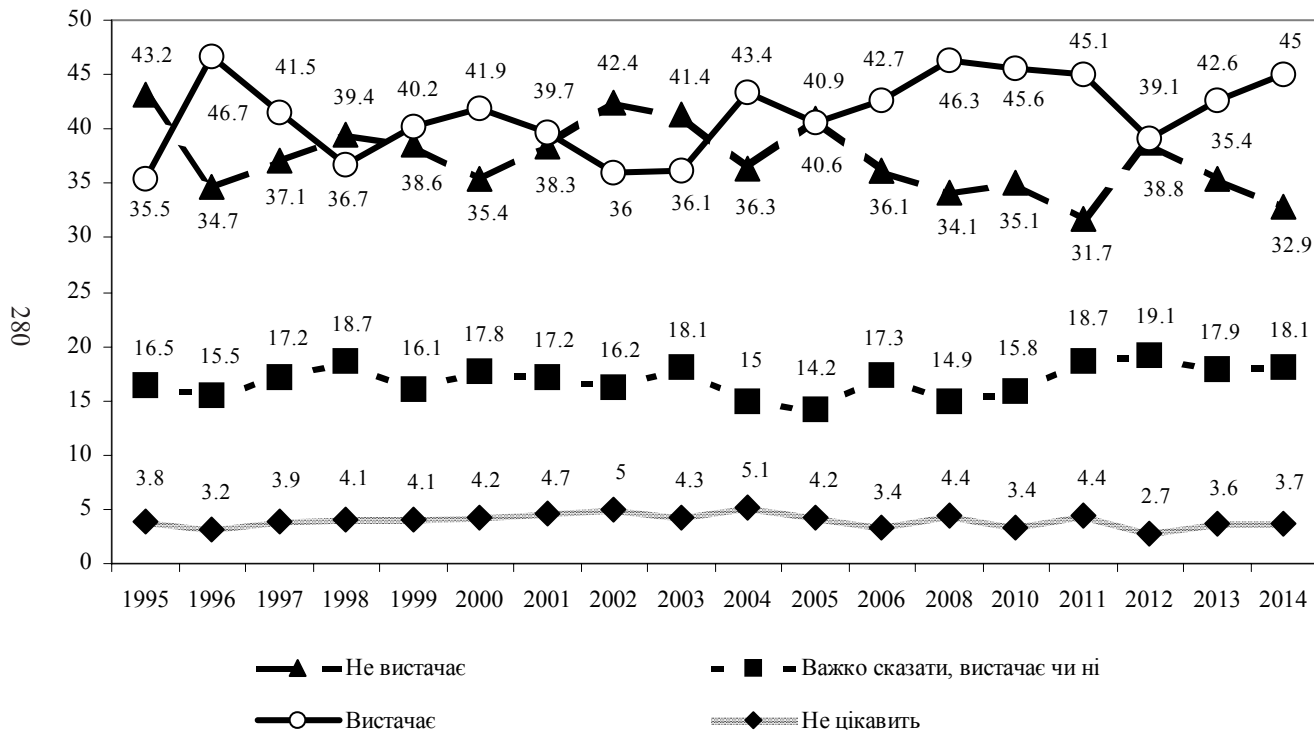

6. Чого з наведеного Вам не вистачає? f6.6 ...Сучасних економічних знань (%)

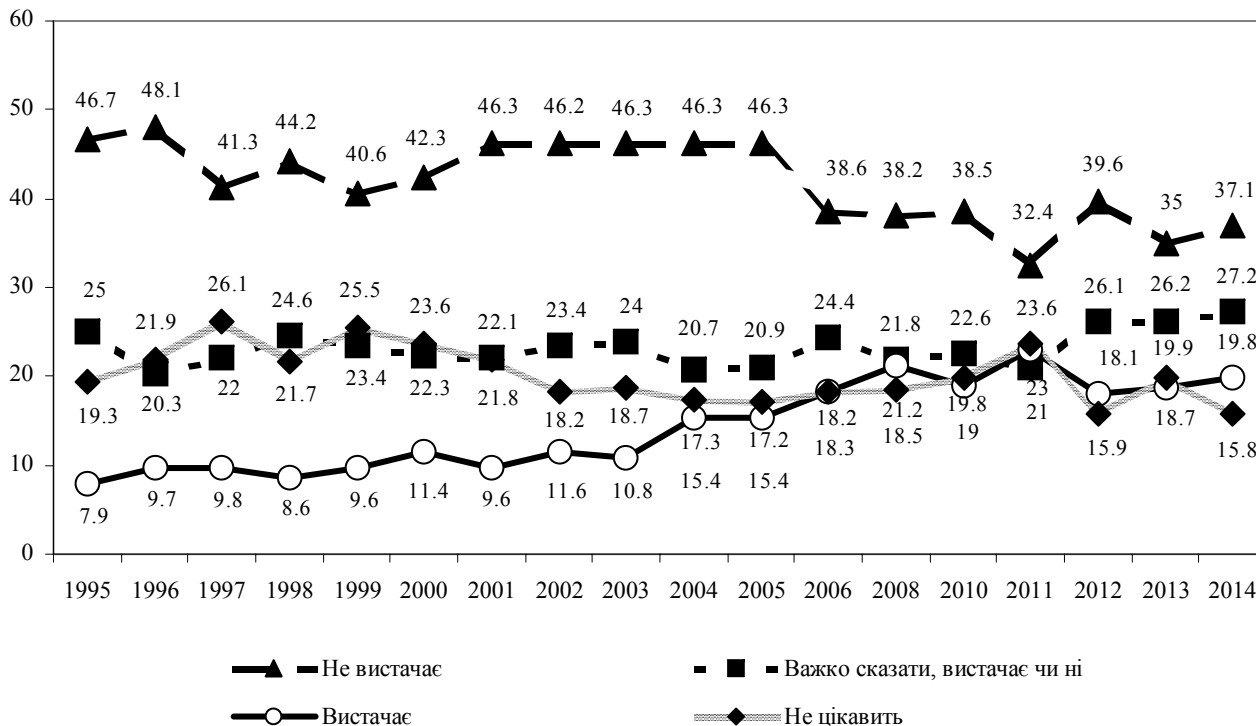

6. Чого з наведеного Вам не вистачає?

f6.7 ...Упевненості в своїх силах (%)

282

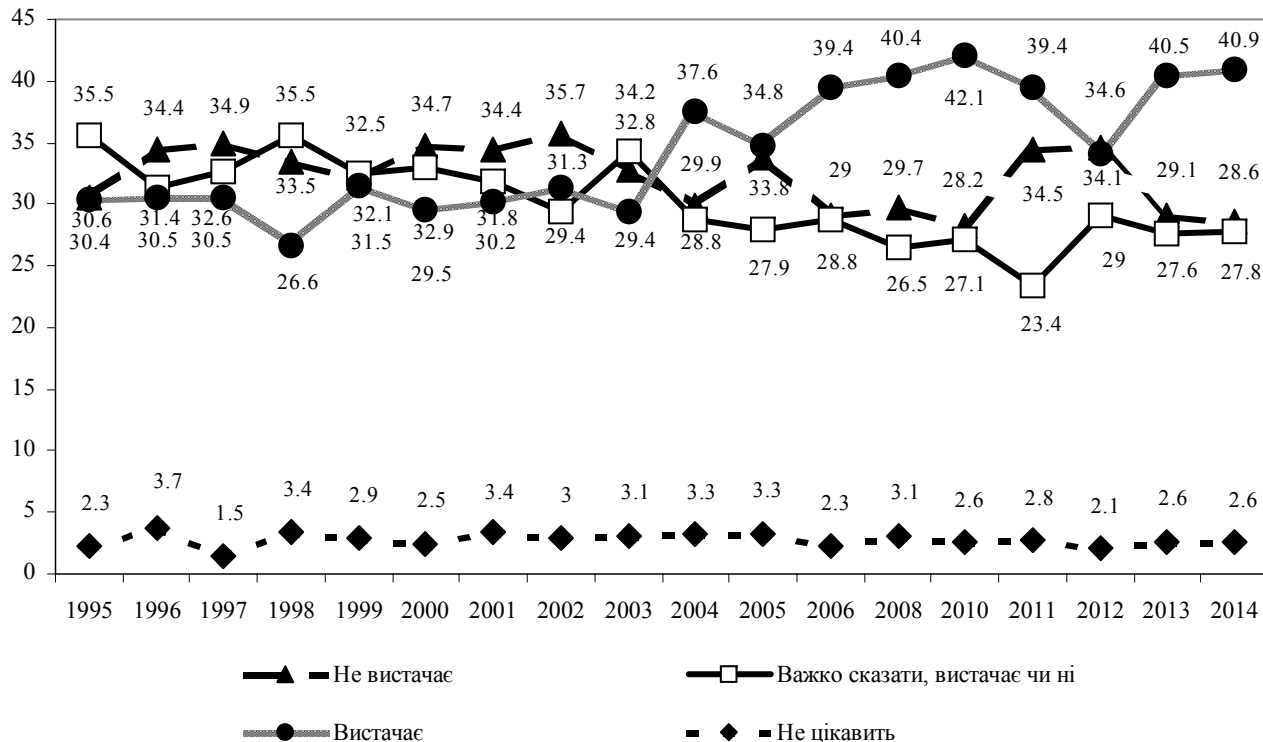

6. Чого з наведеного Вам не вистачає? f6.8 ...Необхідної медичної допомоги (%)

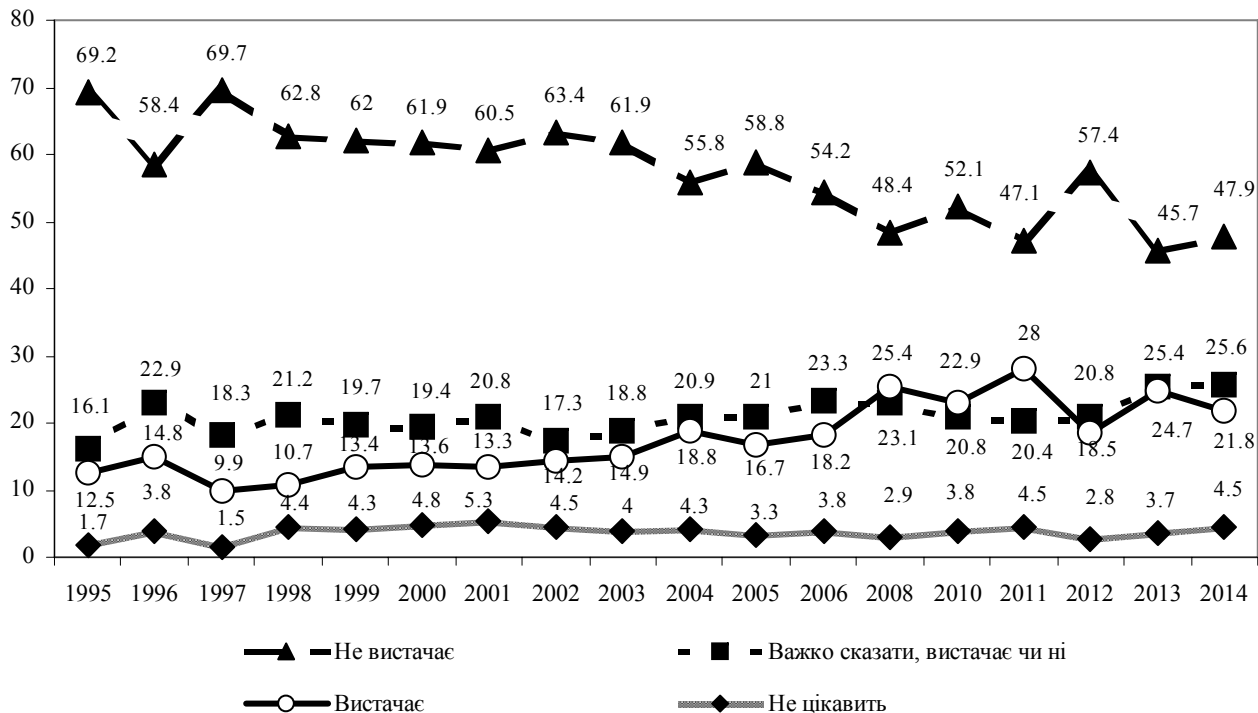

6. Чого з наведеного Вам не вистачає?
f6.9 ...Модного та красивого одягу (%)

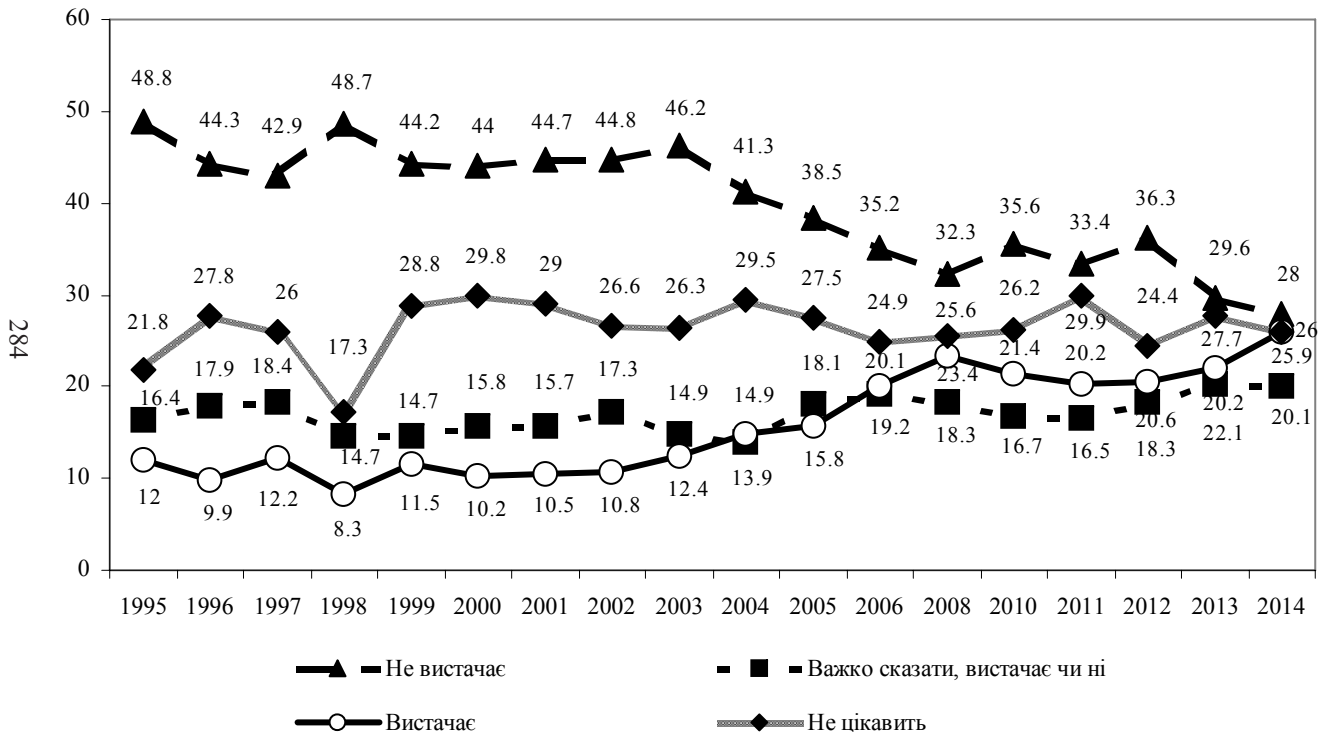

6. Чого з наведеного Вам не вистачає?

f6.10 ...Необхідних меблів (%)

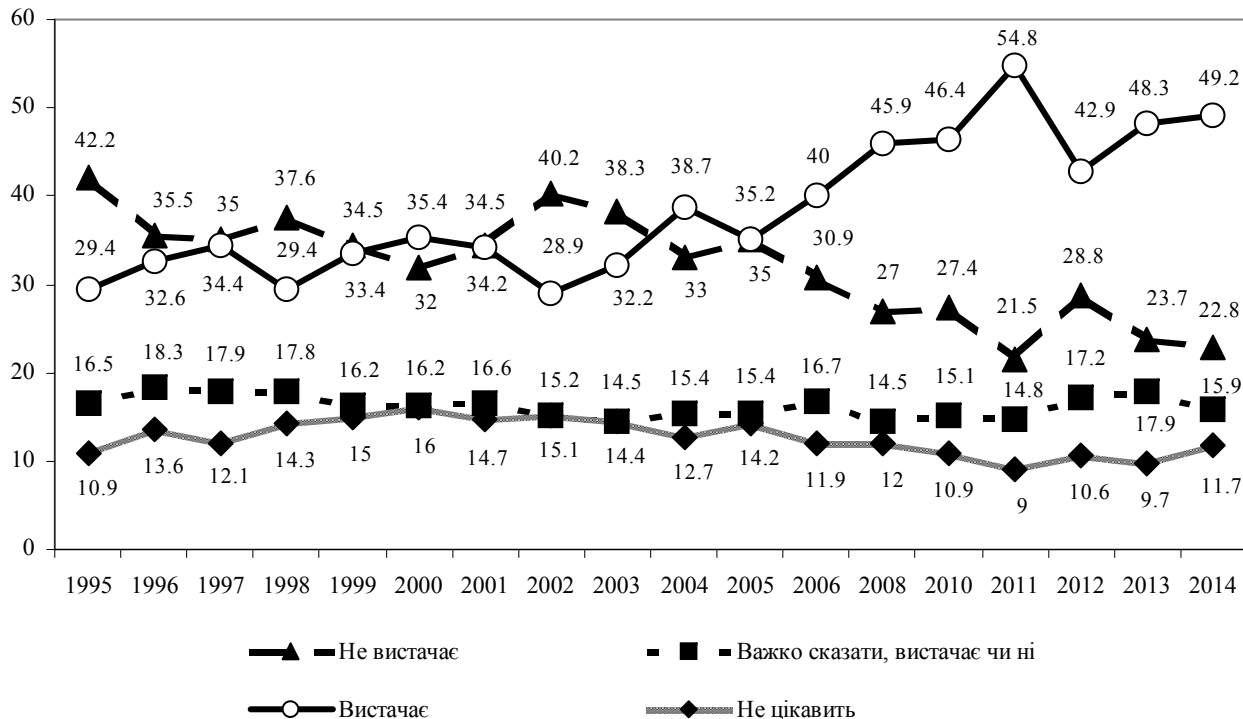

6. Чого з наведеного Вам не вистачає?
f6.11 ...Сучасних політичних знань (%)

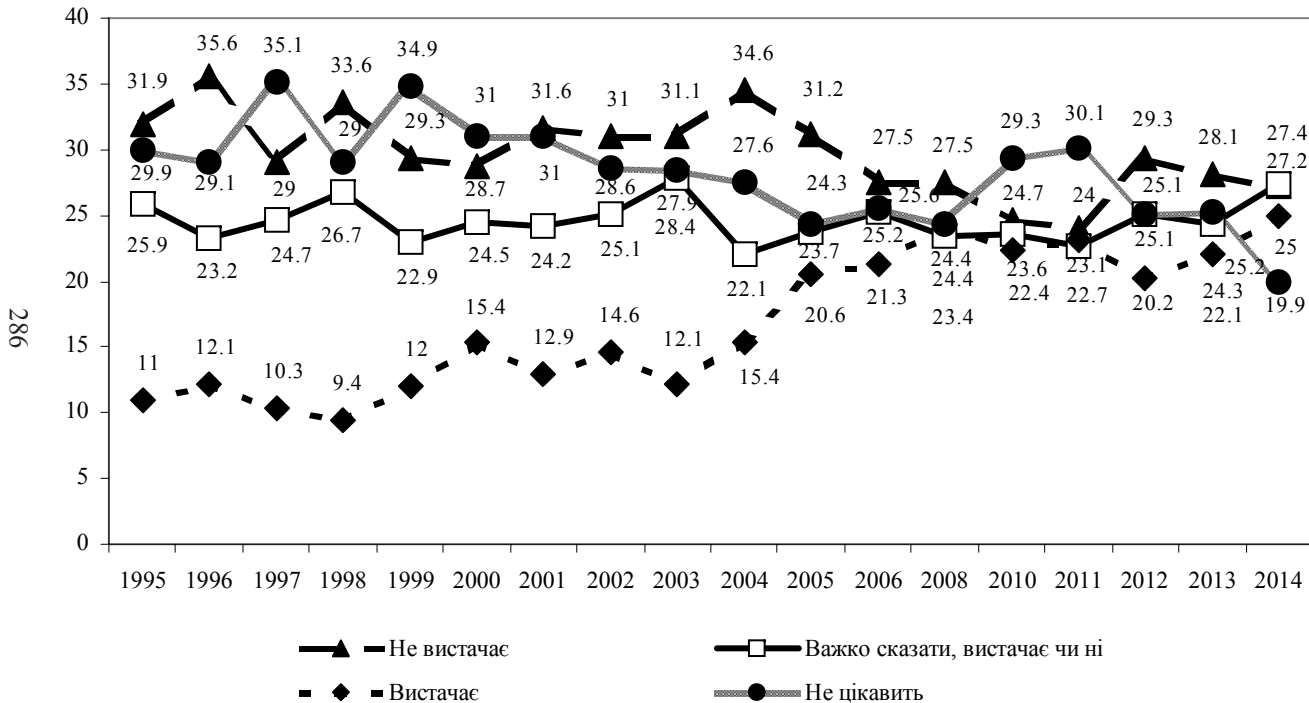

6. Чого з наведеного Вам не вистачає?

f6.12 ...Рішучості в досягненні своїх цілей (%)

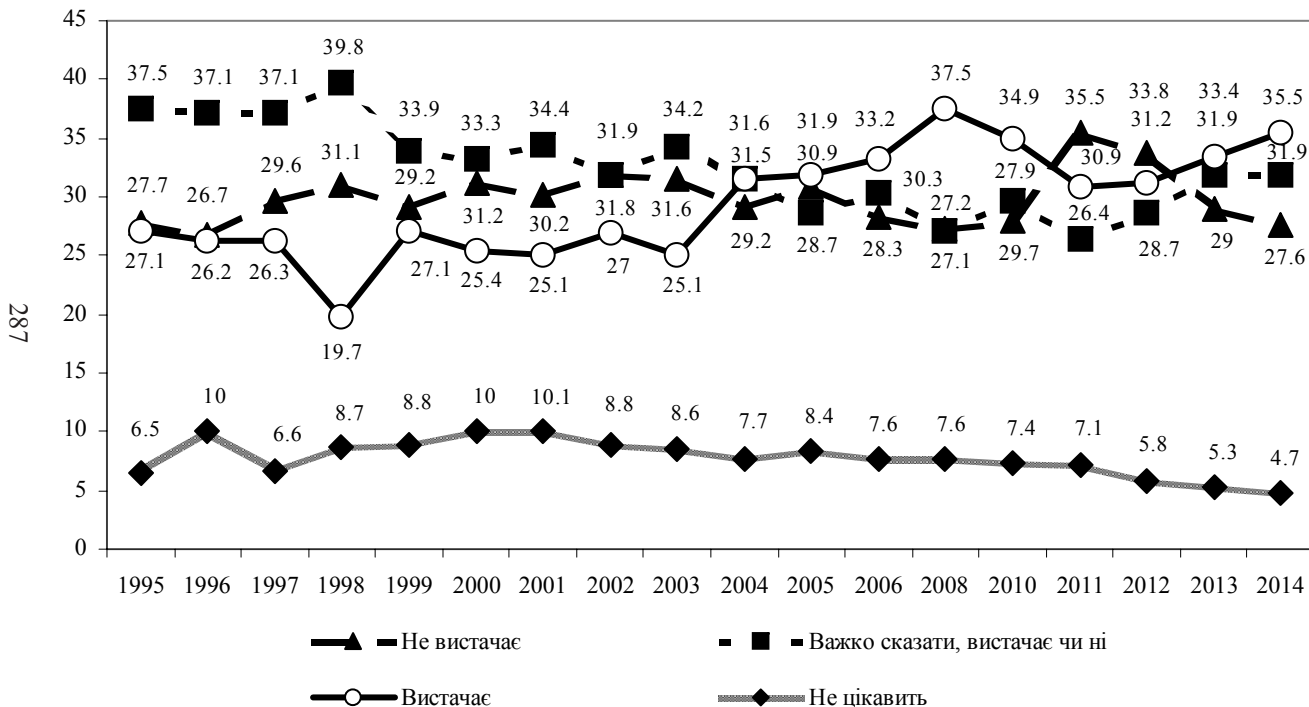

6. Чого з наведеного Вам не вистачає?

f6.13 ...Юридичної допомоги для захисту своїх прав та інтересів (%)

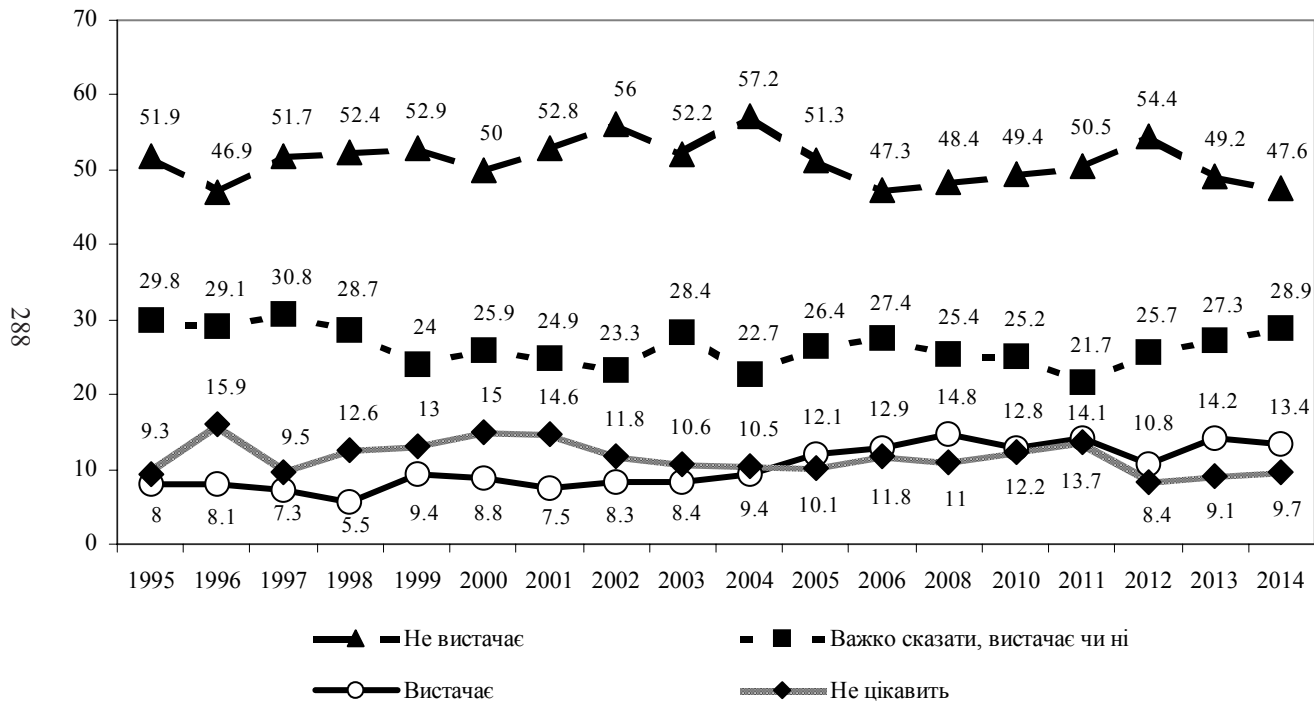

6. Чого з наведеного Вам не вистачає?

f6.14 ...Можливості повноцінно проводити відпустку (%)

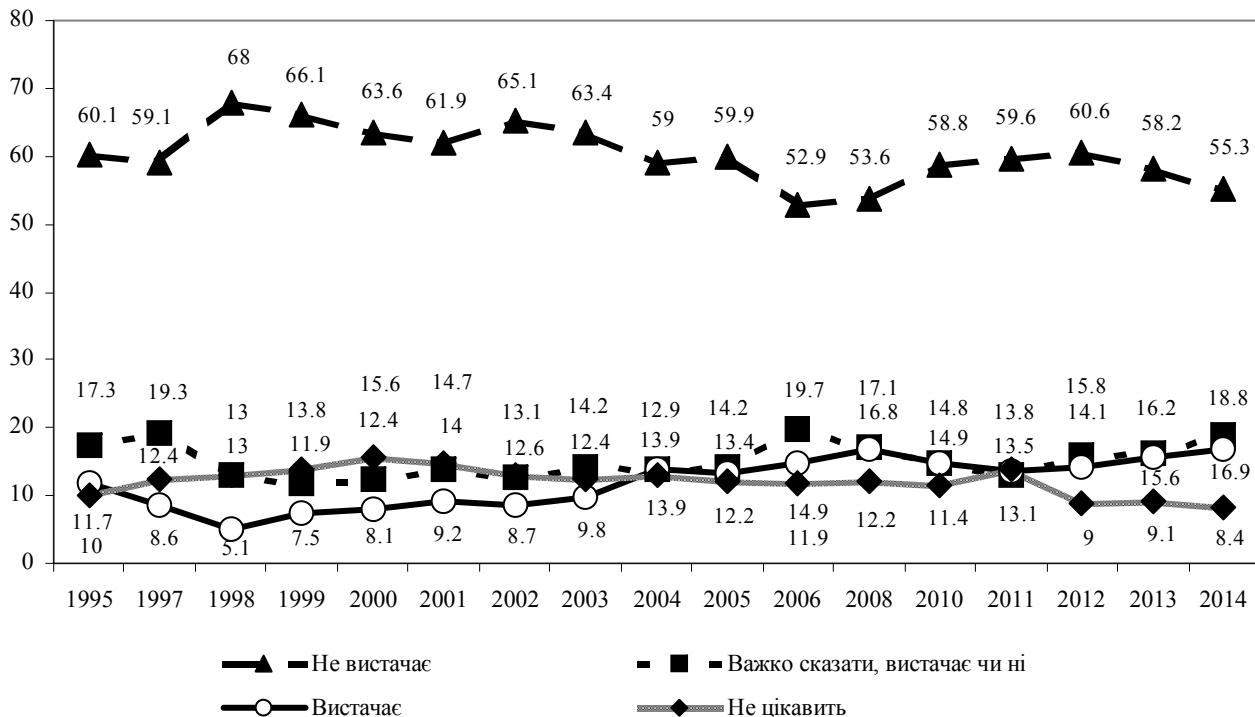

6. Чого з наведеного Вам не вистачає?

f6.15 ...Можливості мати додатковий зарібок (%)

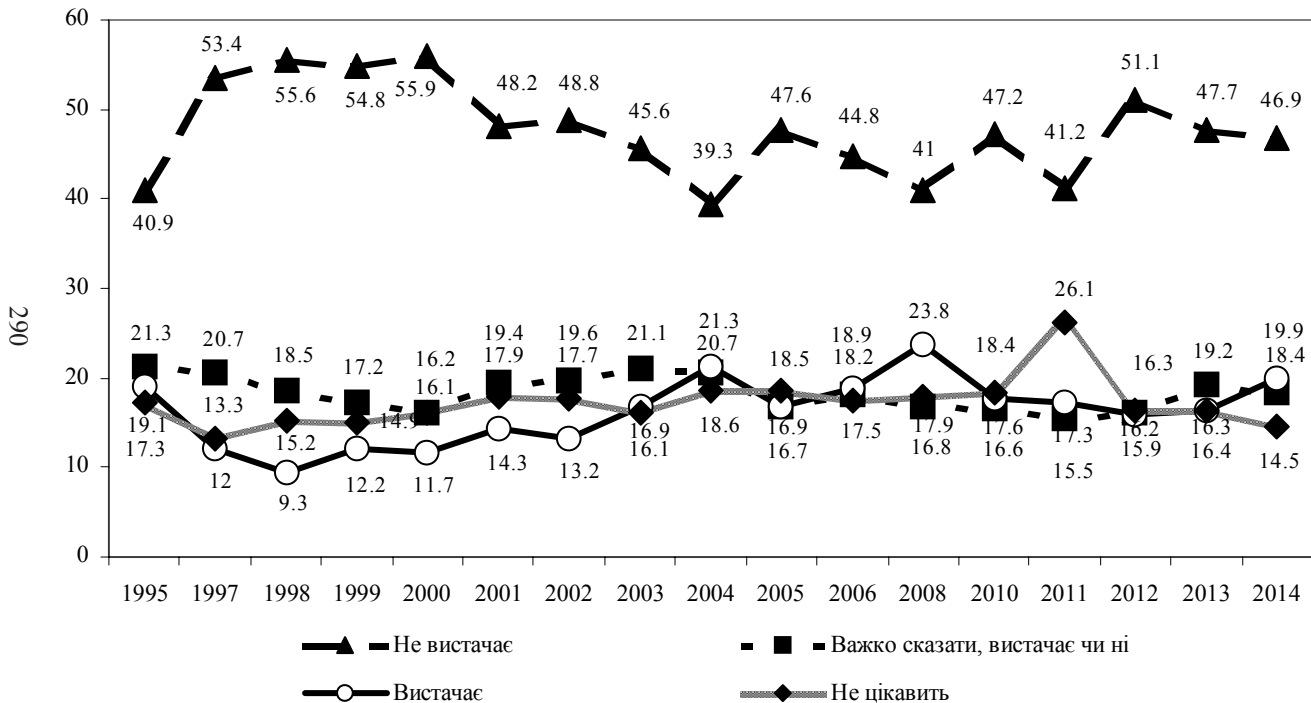

6. Чого з наведеного Вам не вистачає?

f6.16 ...Можливості купувати найнеобхідніші продукти (%)

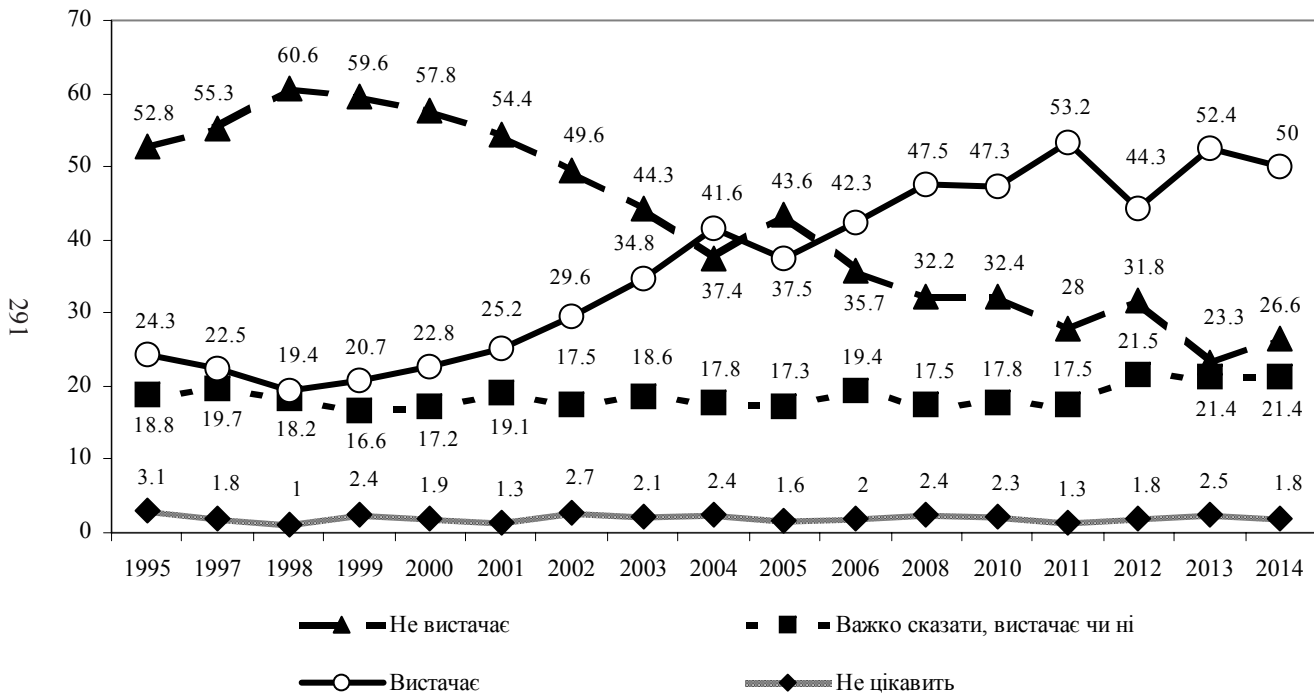

6. Чого з наведеного Вам не вистачає?

6.17 ...Ініціативи і самостійності у розв'язанні життєвих проблем (%)

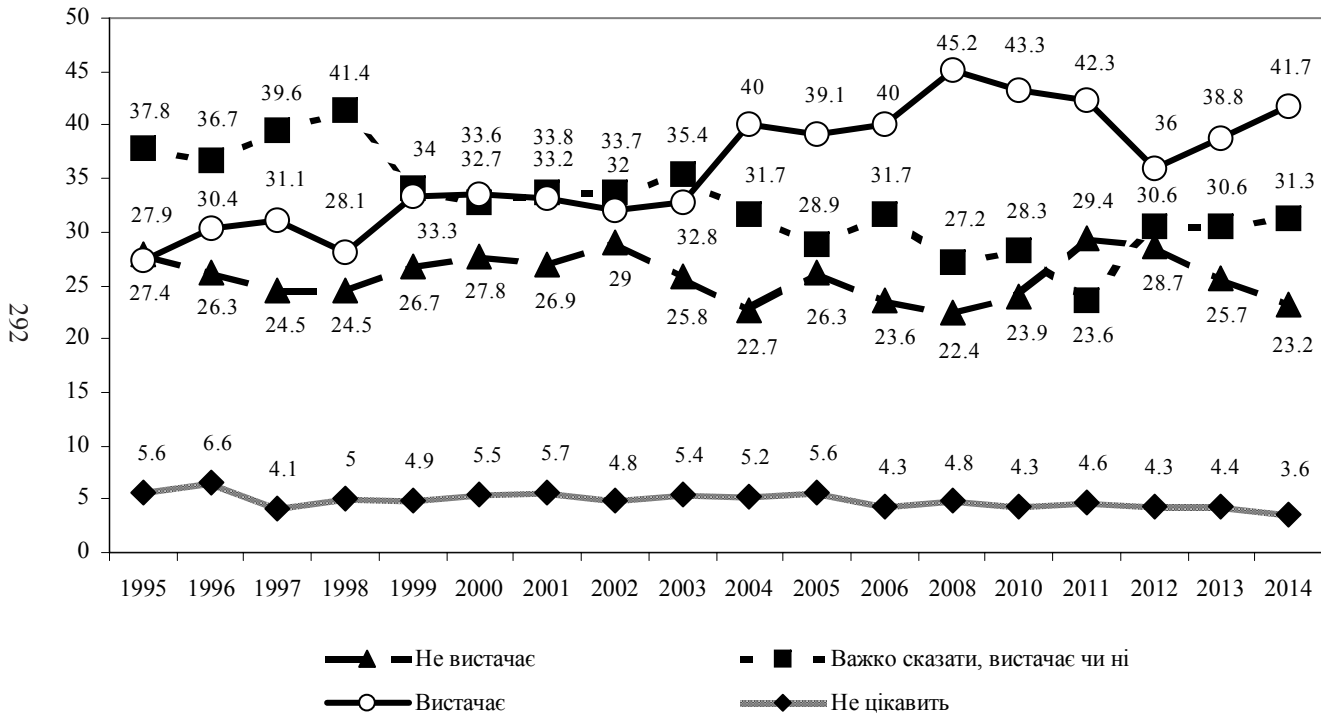

6. Чого з наведеного Вам не вистачає?

f6.18 ...Повноцінного дозвілля (%)

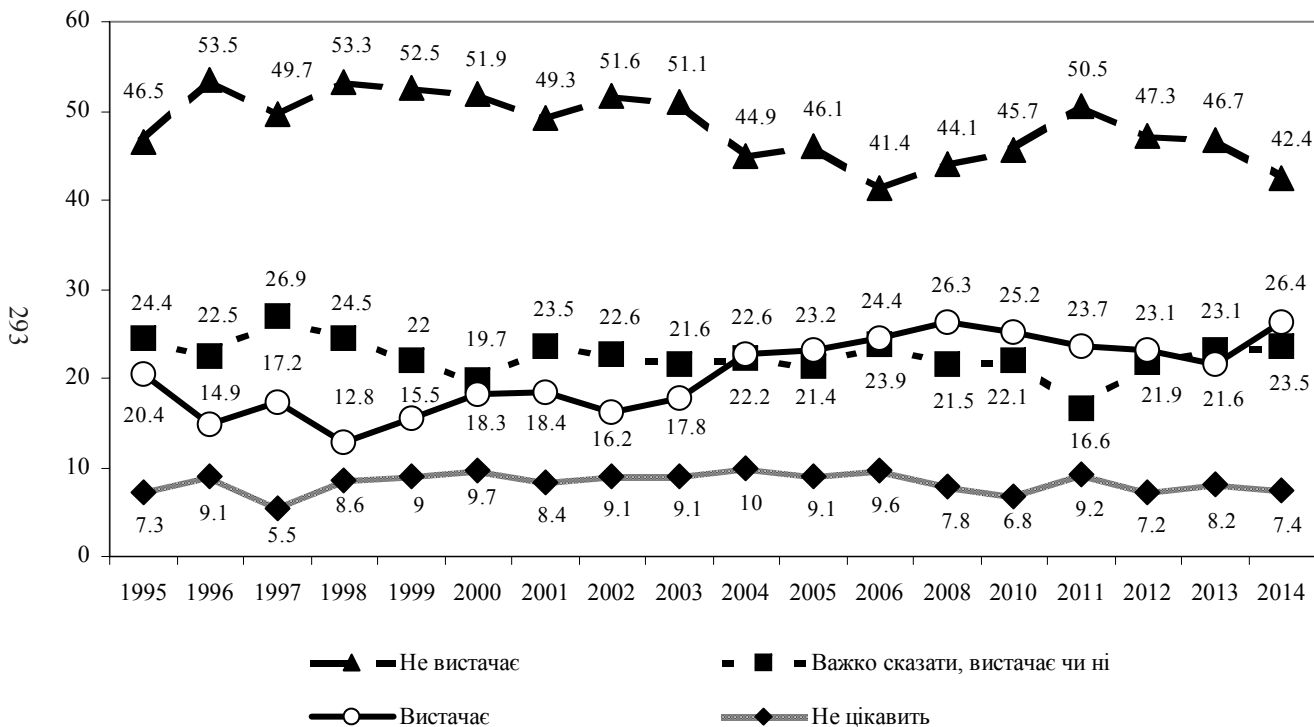

6. Чого з наведеного Вам не вистачає?

f6.19 ...Можливості працювати з повною віддачею (%)

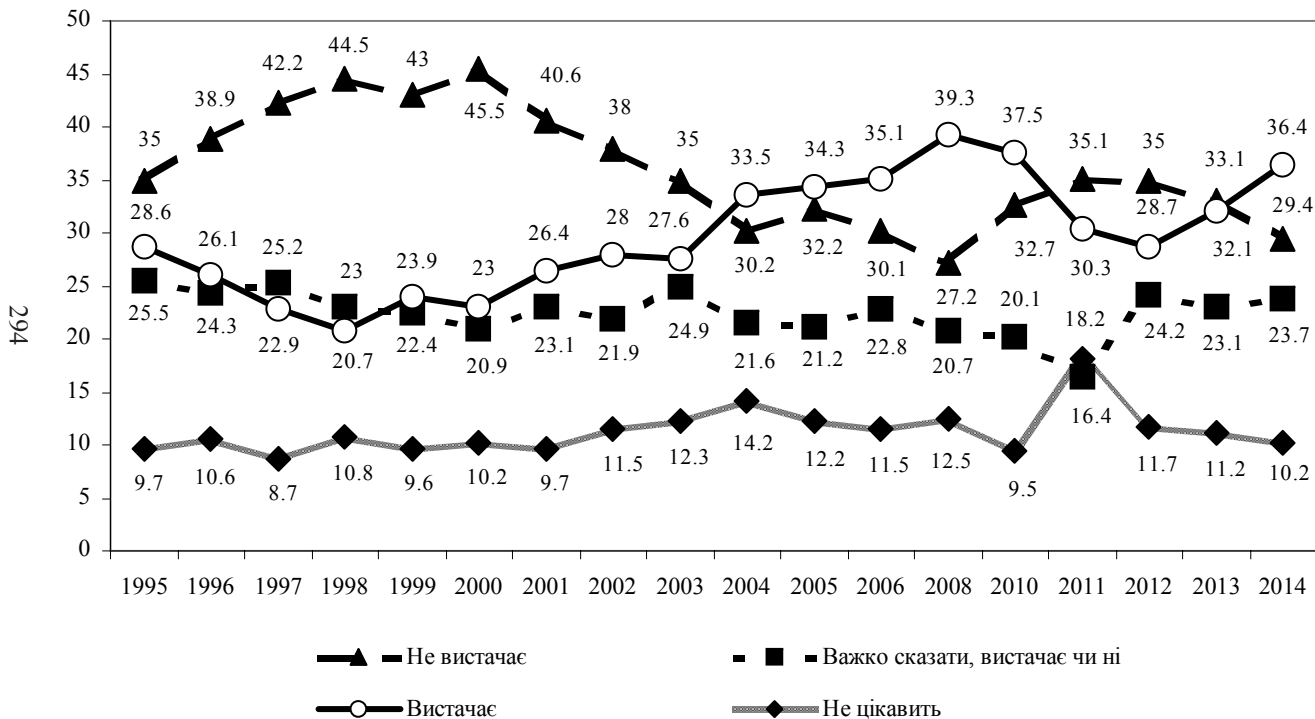

6. Чого з наведеного Вам не вистачає?

f6.20 ...Можливості харчуватися відповідно до своїх смаків (%)

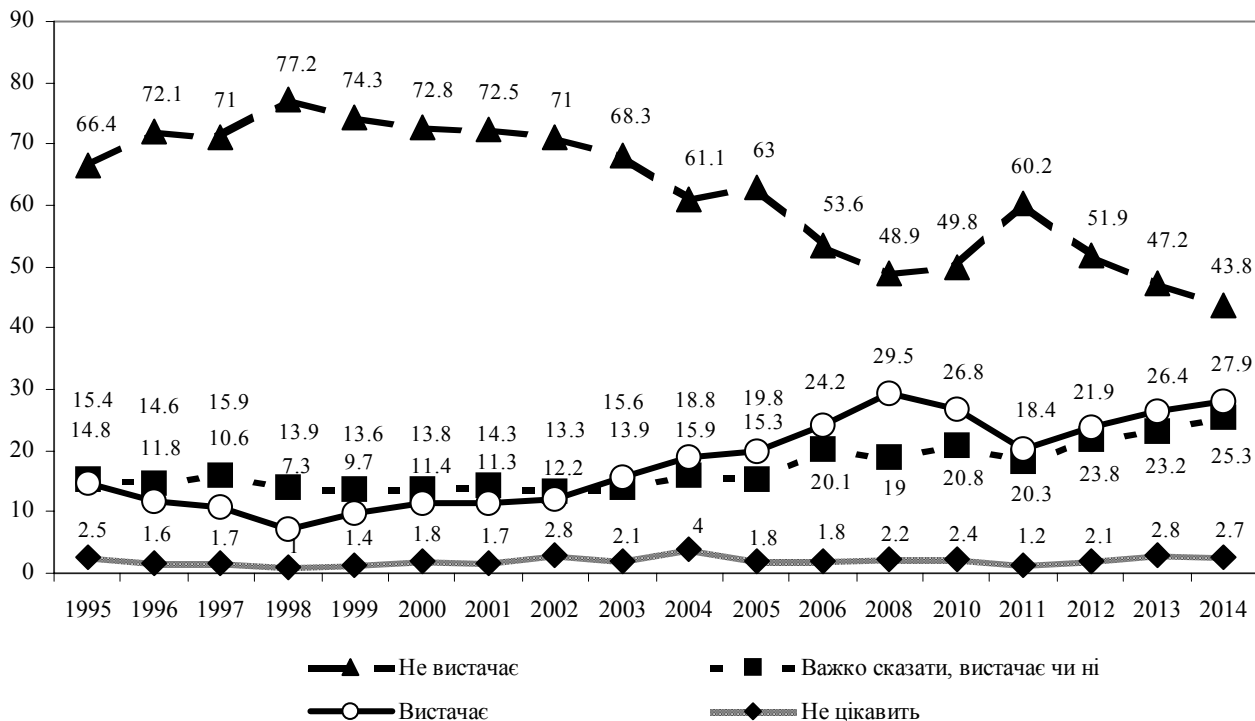

f6. Чого з наведеного Вам не вистачає?

f6.36 ...Сучасних науково-технічних знань (%)

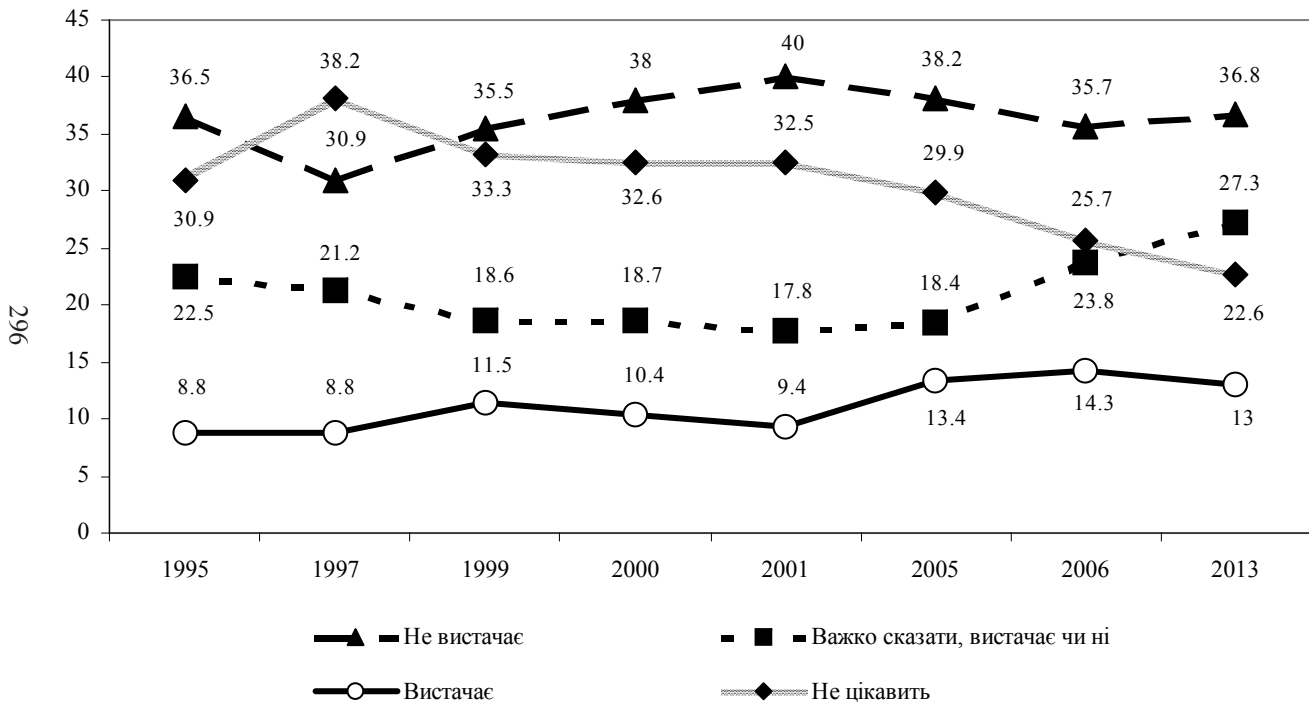

f6. Чого з наведеного Вам не вистачає?

f6.45 ...Порядку в суспільстві (%)

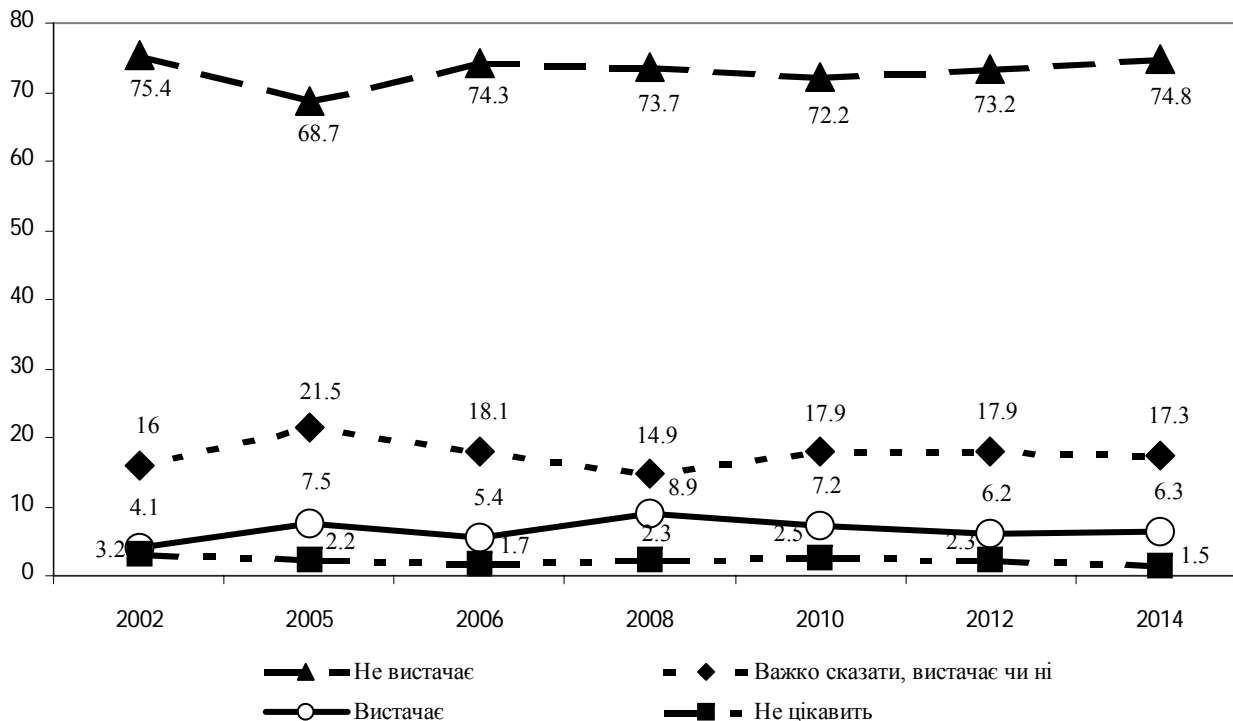

f6. Чого з наведеного Вам не вистачає?

f6.46 ...Дотримання діючих у країні законів (%)

298

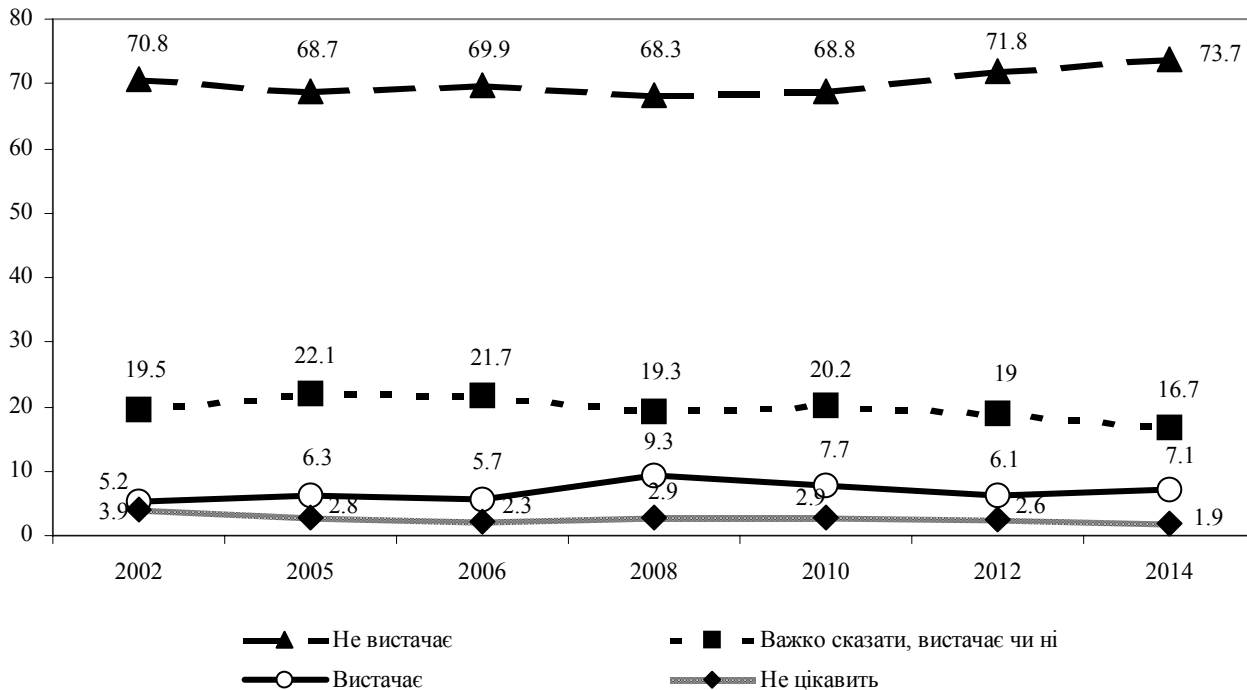

f6. Чого з наведеного Вам не вистачає?

f6.47 ...Заощаджень, які б підтримали Ваш добробут принаймні впродовж року (%)

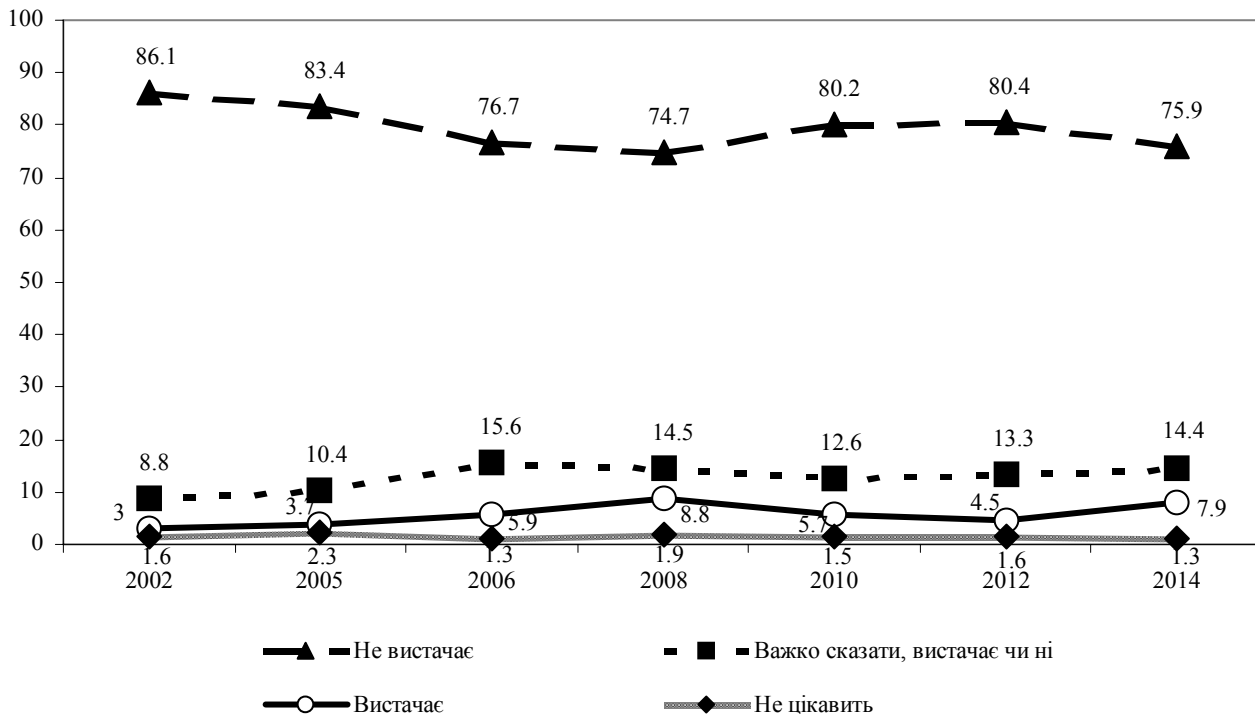

f6. Чого з наведеного Вам не вистачає?

f6.48 ...Упевненості у власному майбутньому (%)

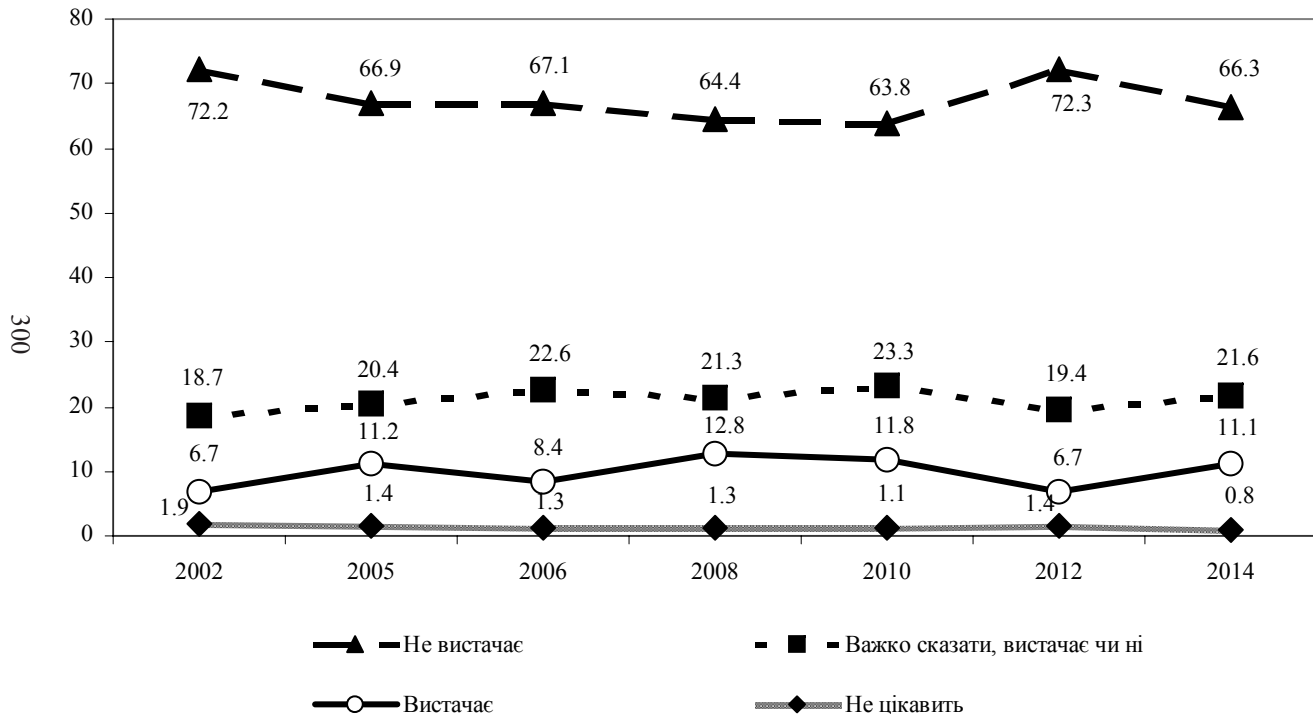

f6. Чого з наведеного Вам не вистачає?

f6.49 ...Можливості дати дітям повноцінну освіту (%)

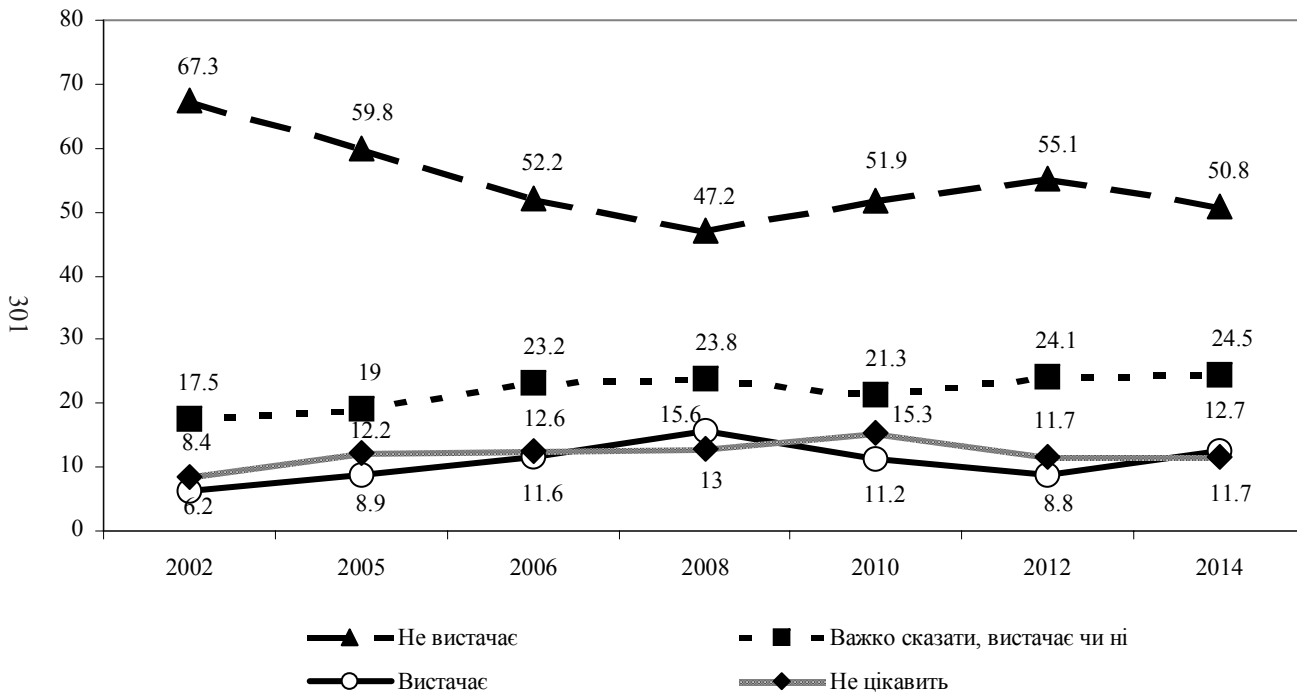

Інтегральний Індекс Соціального Самопочуття (ІСС-20)

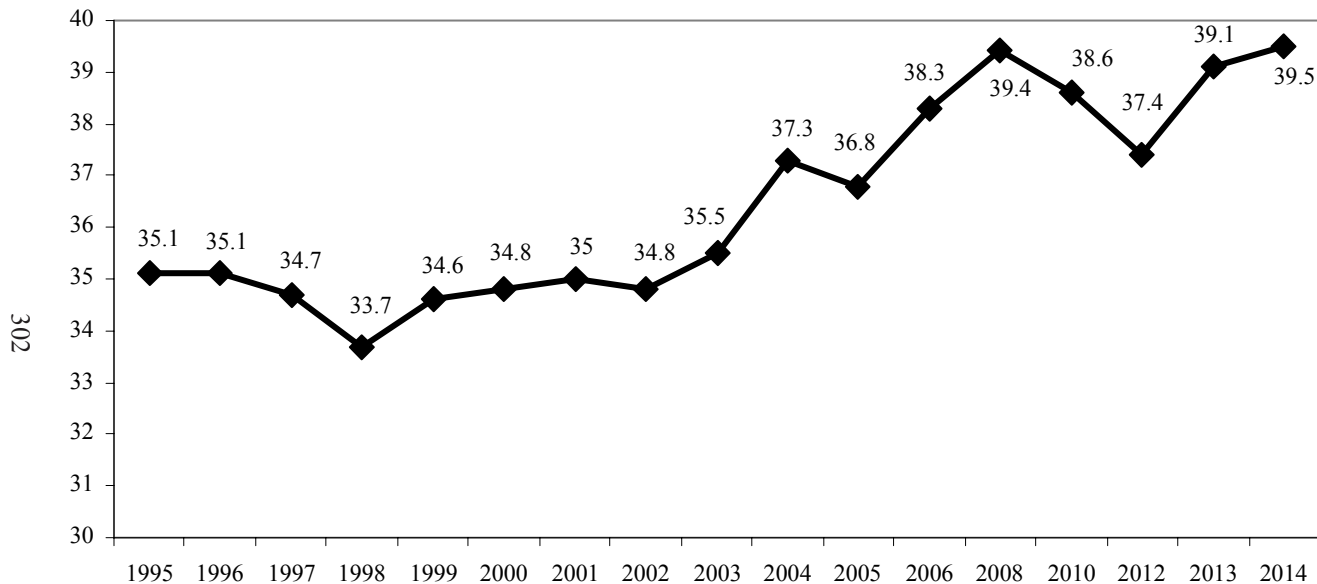

◆ * Діапазон шкали соціального самопочуття ІСС-20 — від 20 до 60 балів; 40 балів — середнє значення (умовний нуль), нижче якого перебувають показники негативного рівня задоволення потреб.

f7. I. Відзначте, будь ласка, в яких із наведених нижче ситуацій Вам довелося хоча б раз перебувати впродовж останніх 12 місяців? (Відзначте всі відповіді, що підходять) (%)

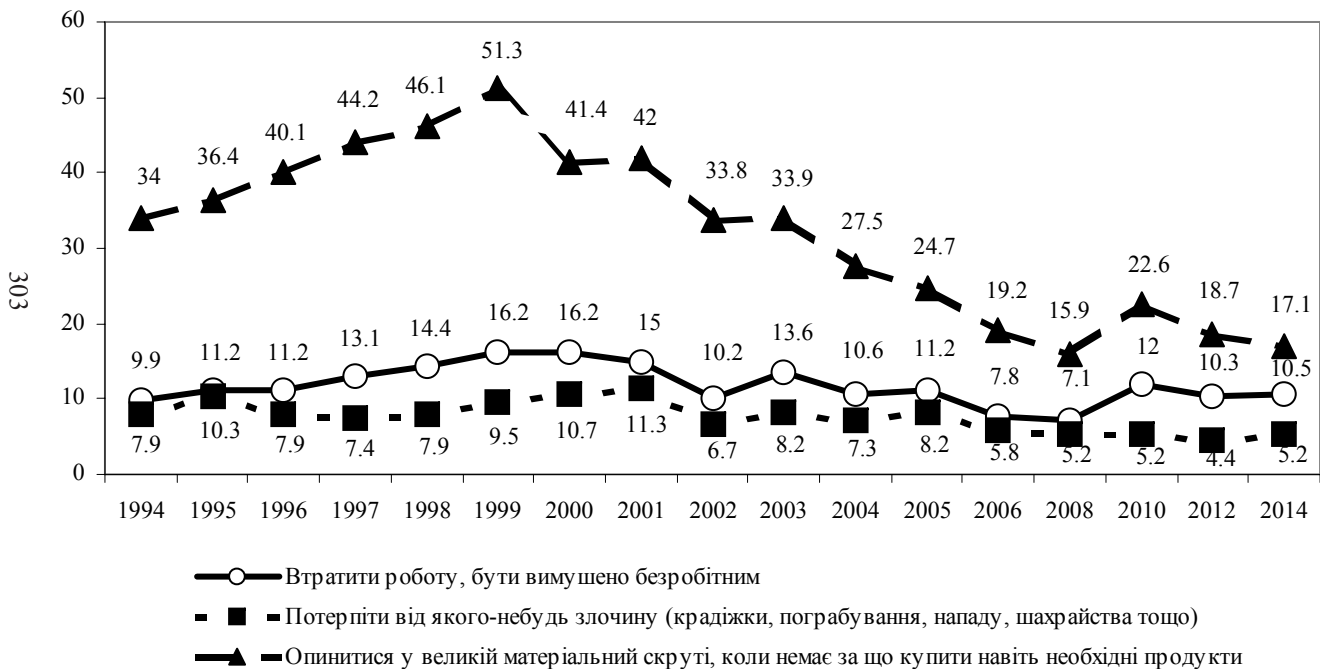

f7. II. Відзначте, будь ласка, в яких із наведених нижче ситуаціях Вам довелося хоча б раз перебувати впродовж останніх 12 місяців? (Відзначте всі відповіді, що підходять) (%)

304

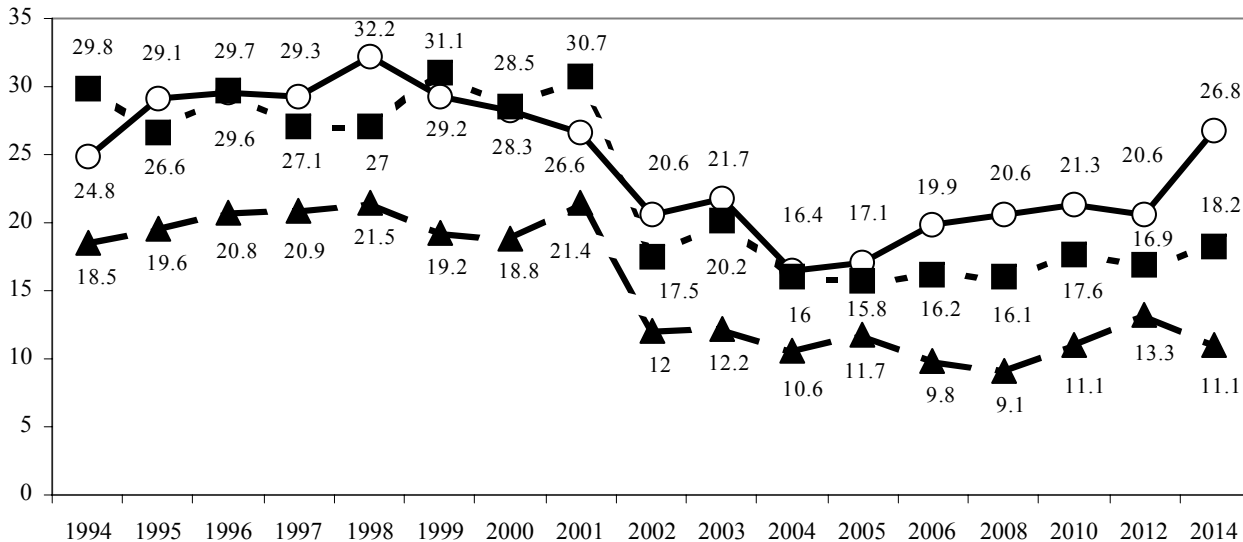

- — Втратити соціальний оптимізм, надію на те, що стан у країні зміниться на краще
- — Зневіритися в людях, стикаючись із підлістю, зрадництвом
- ▲ — Втратити віру у свої сили такою мірою, що буквально нічого не хотілося робити

f8.I. Як Ви вважаєте, чого люди бояться зараз найбільше?
(Відзначте всі відповіді, що підходять) (%)

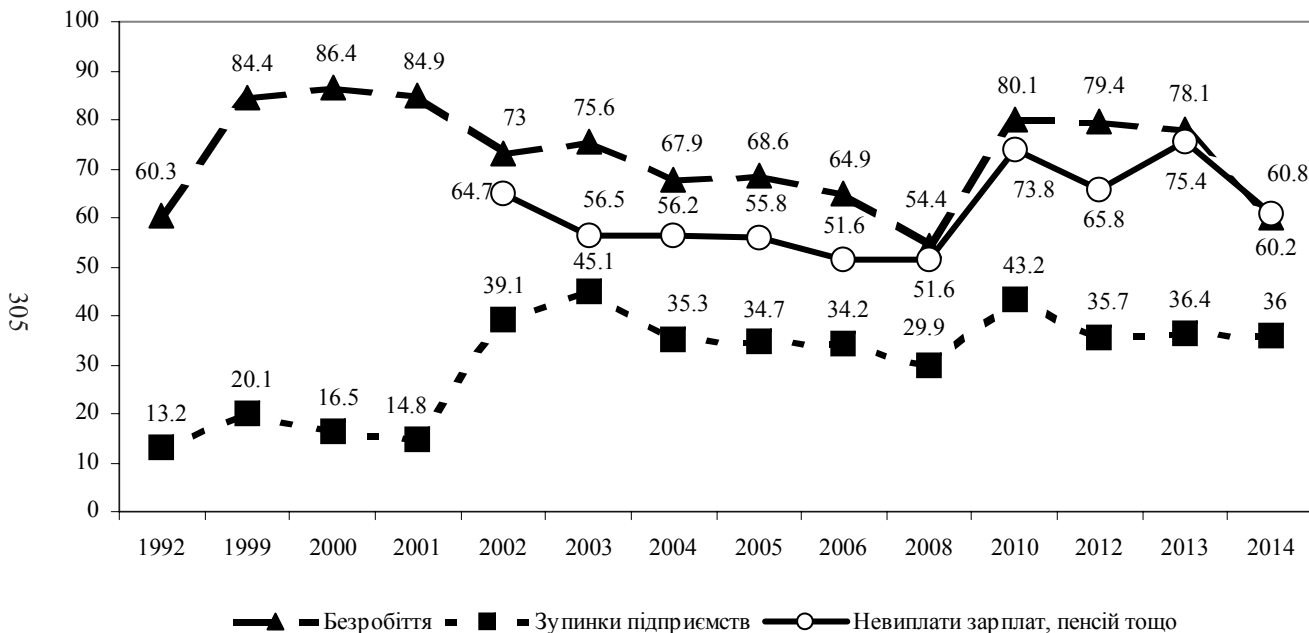

f8.II. Як Ви вважаєте, чого люди бояться зараз найбільше?
(Відзначте всі відповіді, що підходять) (%)

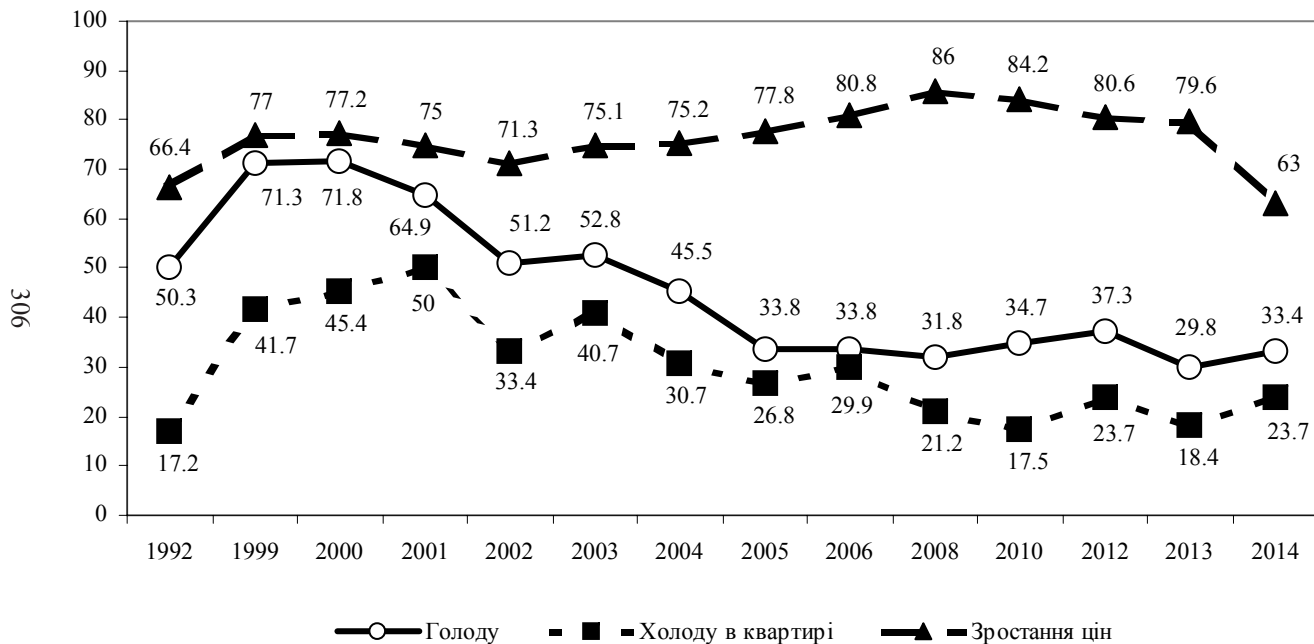

f8.III. Як Ви вважаєте, чого люди бояться зараз найбільше?

(Відзначте всі відповіді, що підходять) (%)

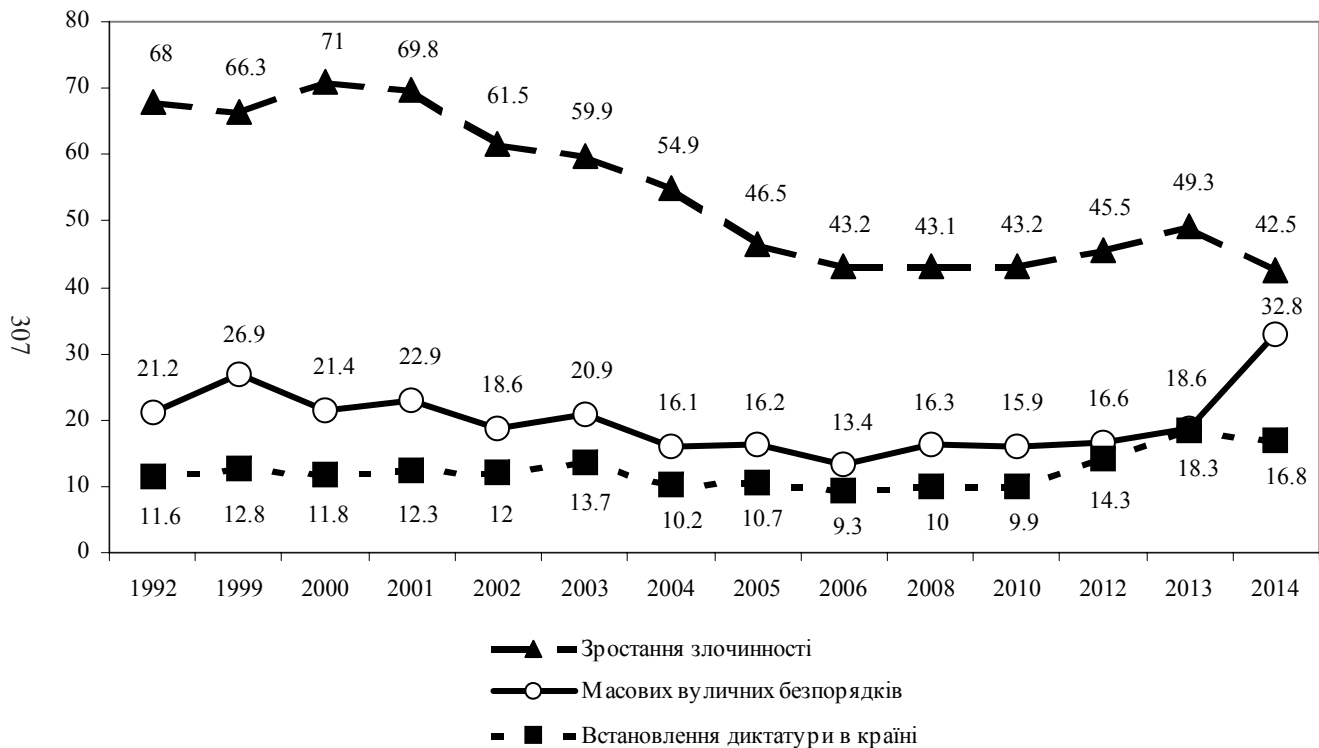

ґ8.IV. Як Ви вважаєте, чого люди бояться зараз найбільше?
(Відзначте всі відповіді, що підходять) (%)

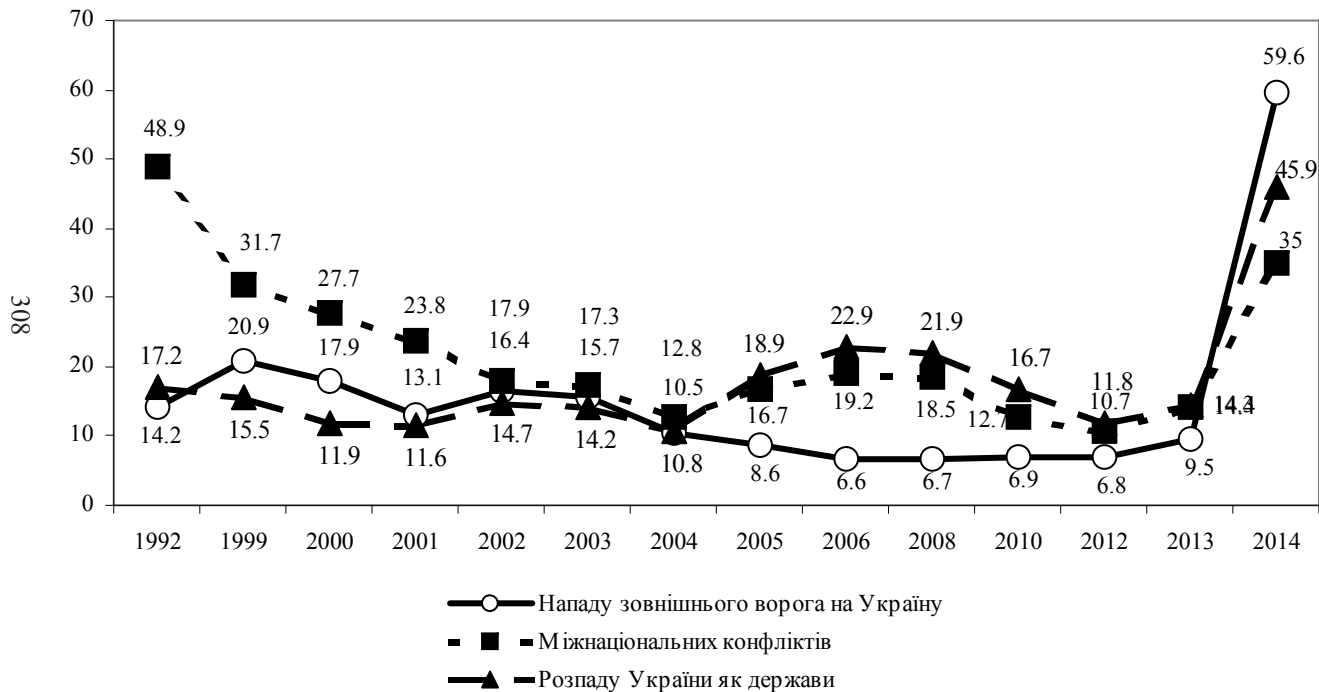

18.V. Як Ви вважаєте, чого люди бояться зараз найбільше?

(Відзначте всі відповіді, що підходять) (%)

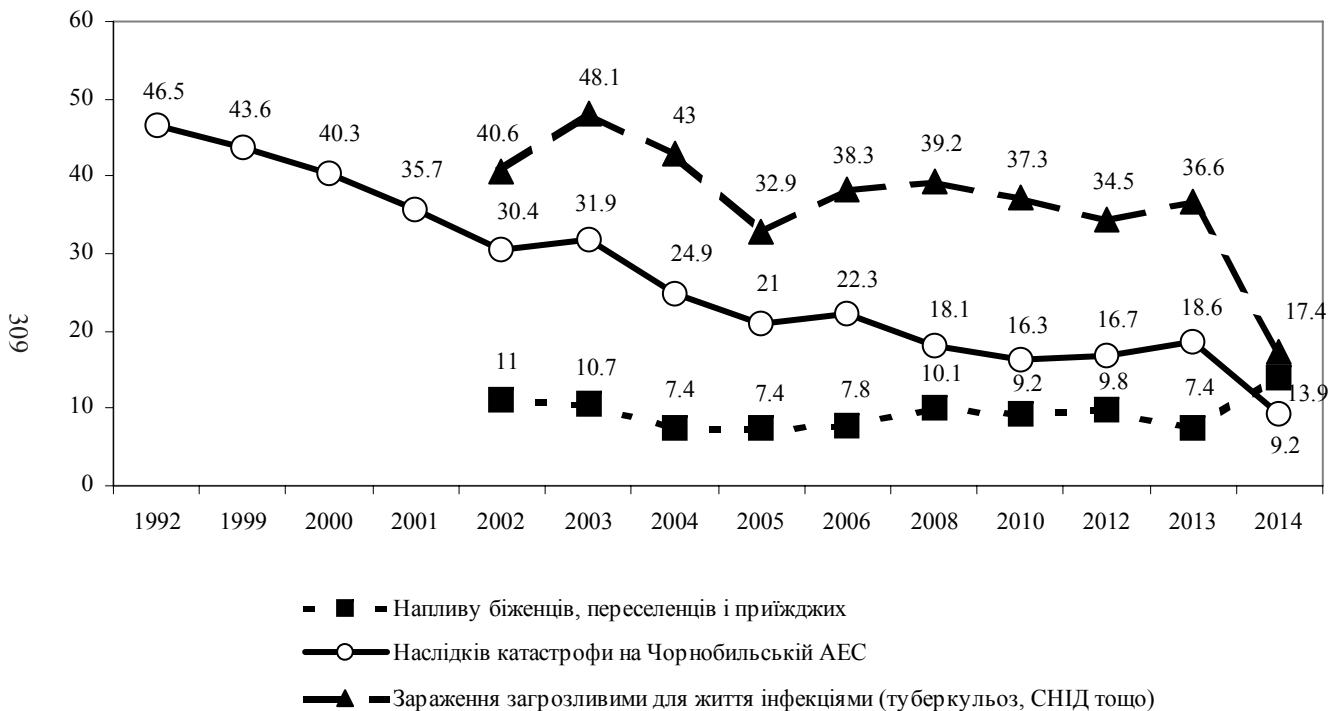

f9. Як Ви вважаєте, яке з наведених нижче висловлювань більше відповідає ситуації, що склалася в країні? (%)

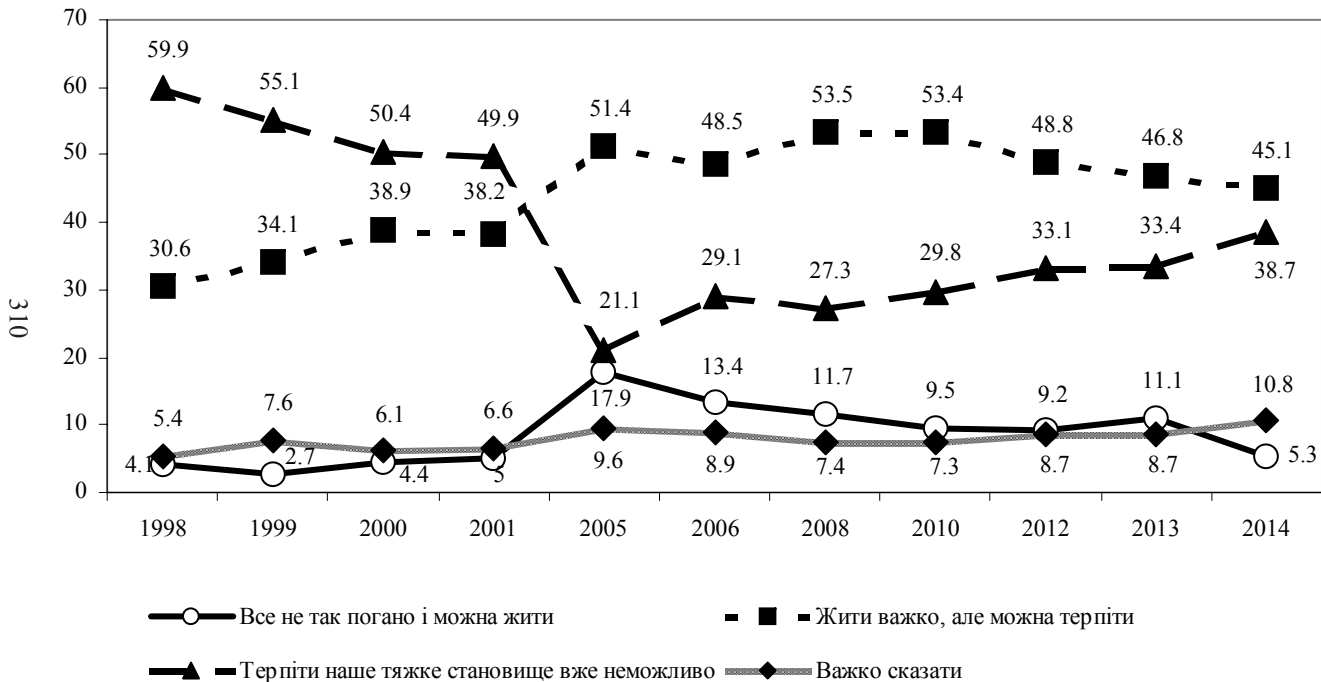

f10. Як Ви вважаєте, у найближчий рік наше життя більш або менш владнається чи жодного поліпшення не станеться? (%)

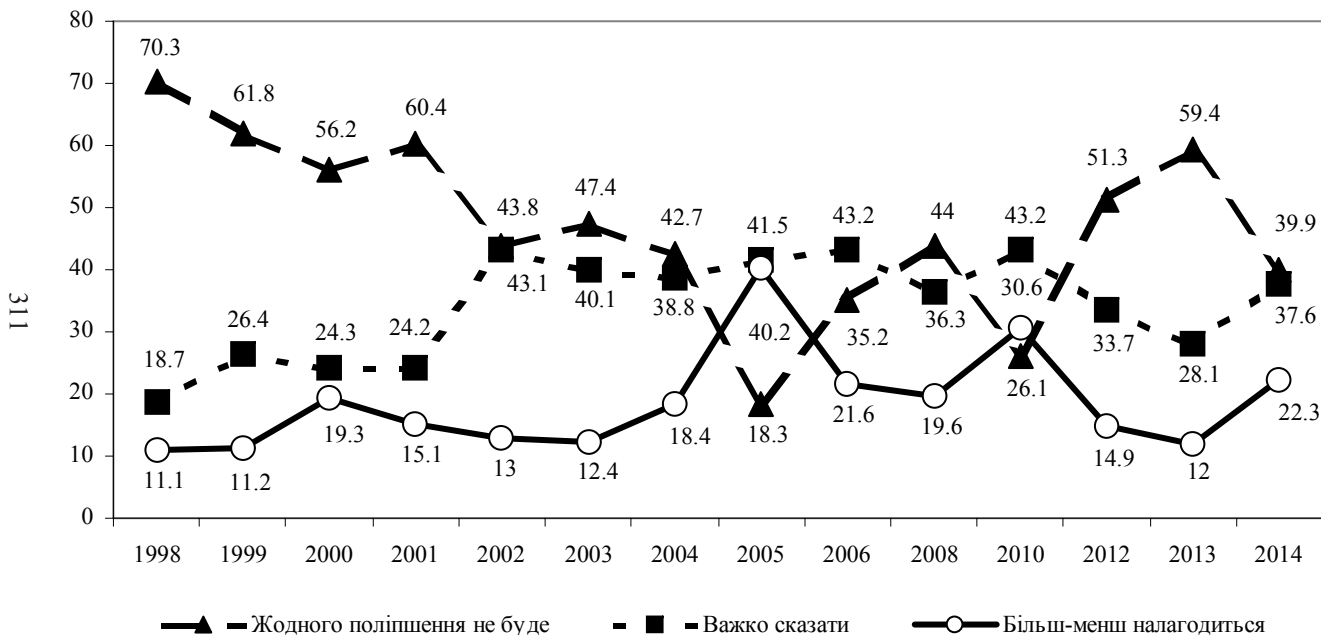

f11. Що Ви можете сказати про свій настрій останнім часом?
 (Дайте одну відповідь) (%)

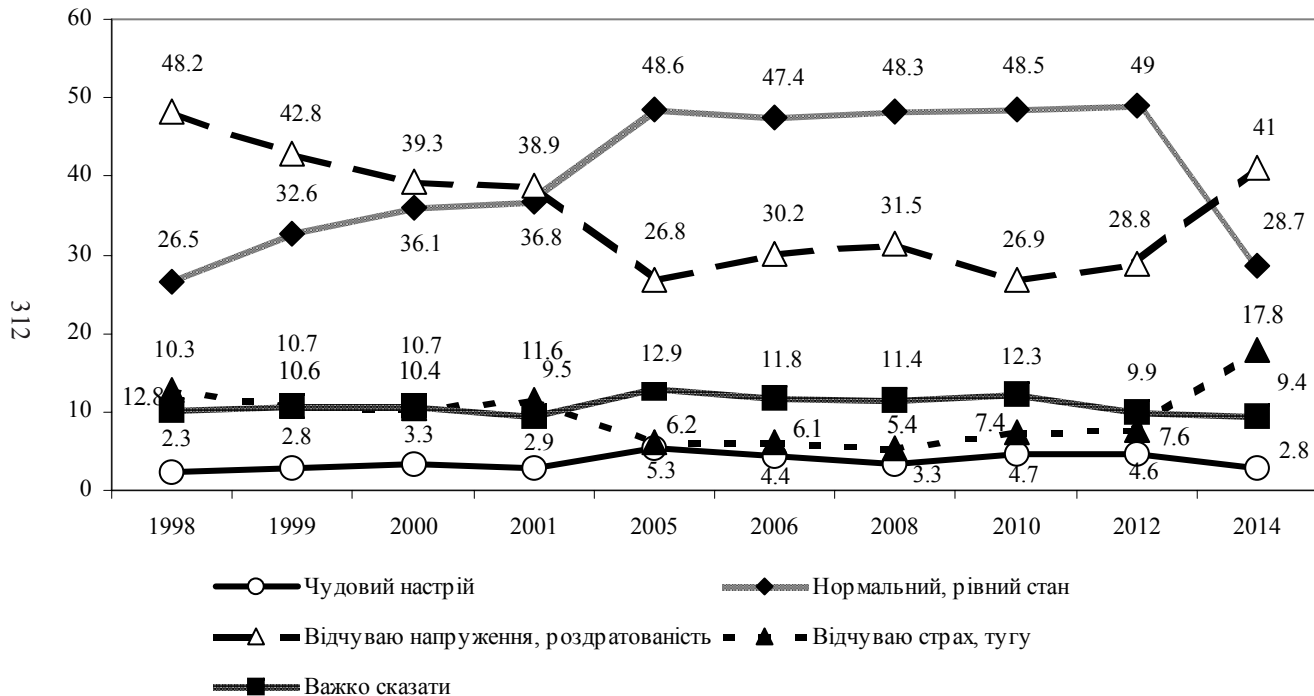

f12. Як часто Ви відчуваєте себе самотньою людиною? (%)

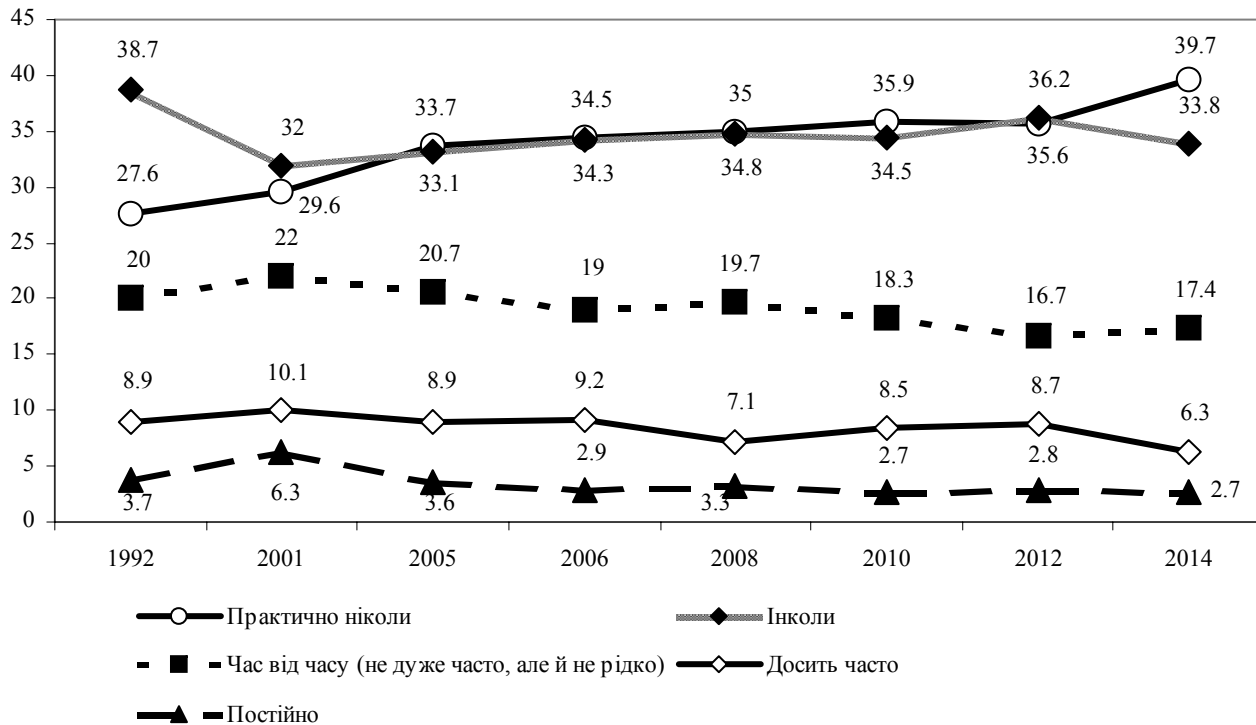

Г. Здоров'я і соціальна підтримка

г1. Як Ви загалом оцінюєте стан свого здоров'я?

(Дайте одну відповідь, що найбільше підходить) (%)

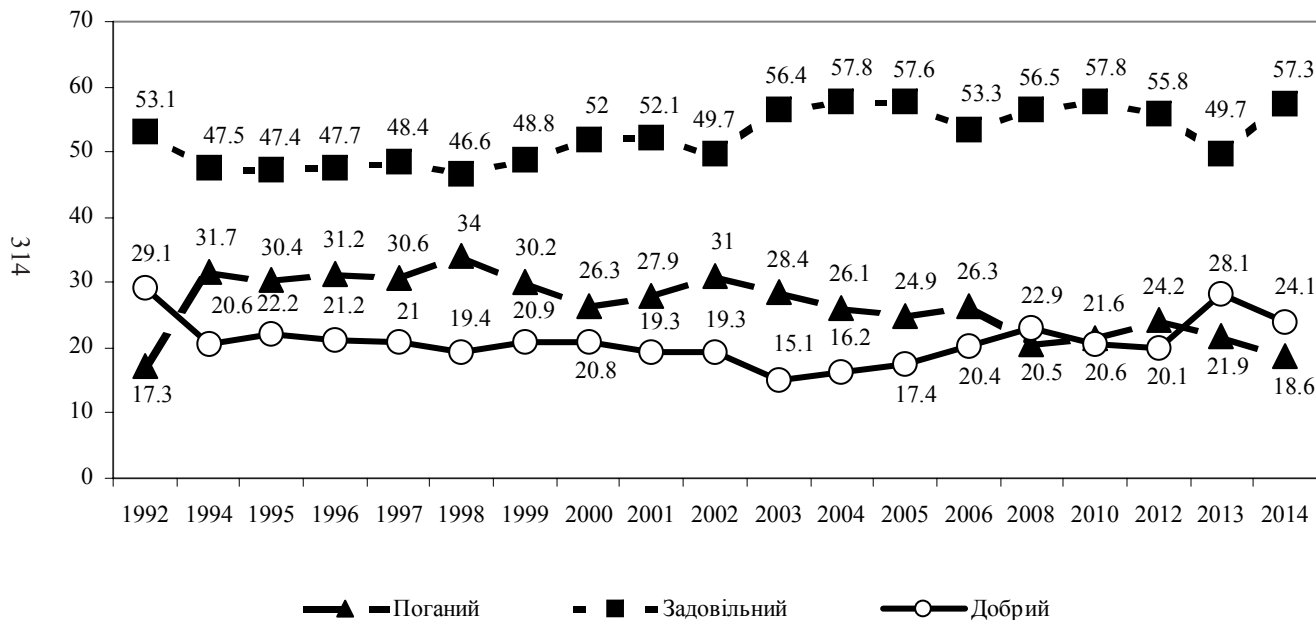

г3. Чи маєте Ви хронічні захворювання? (%)

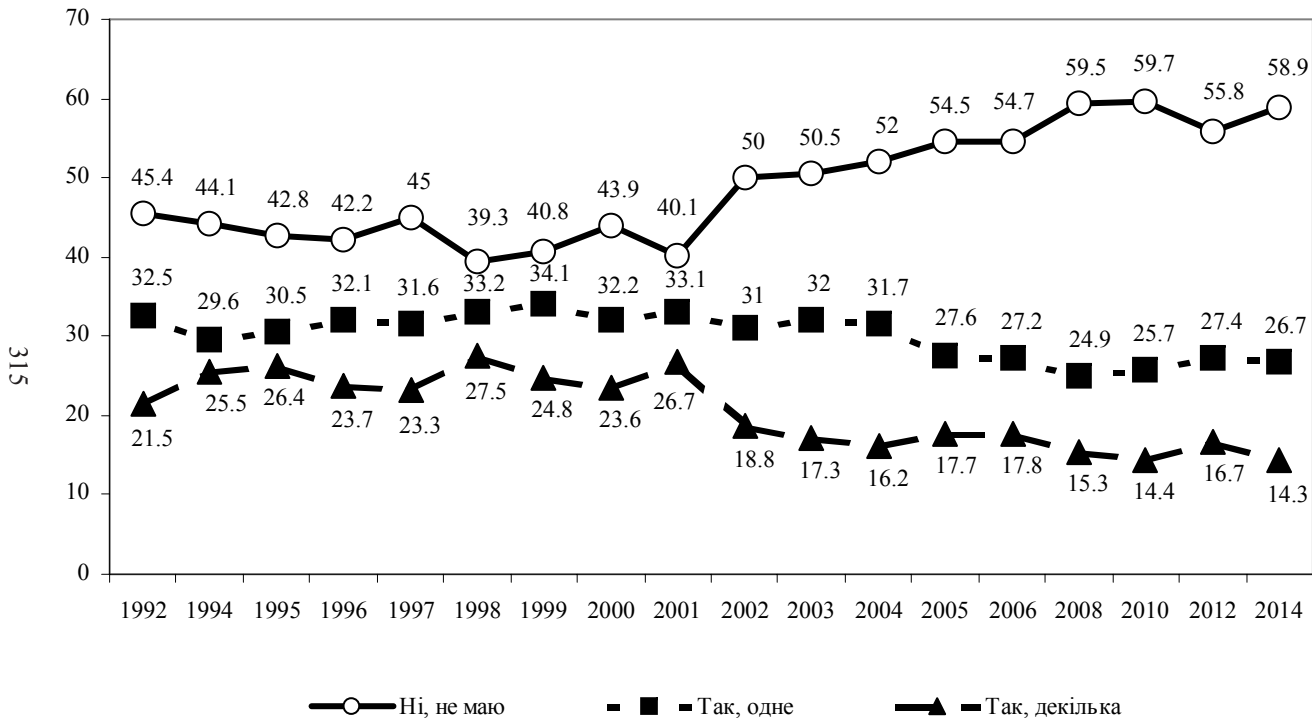

g4. Скільки разів за останні 12 місяців у Вас були простудні захворювання? (%)

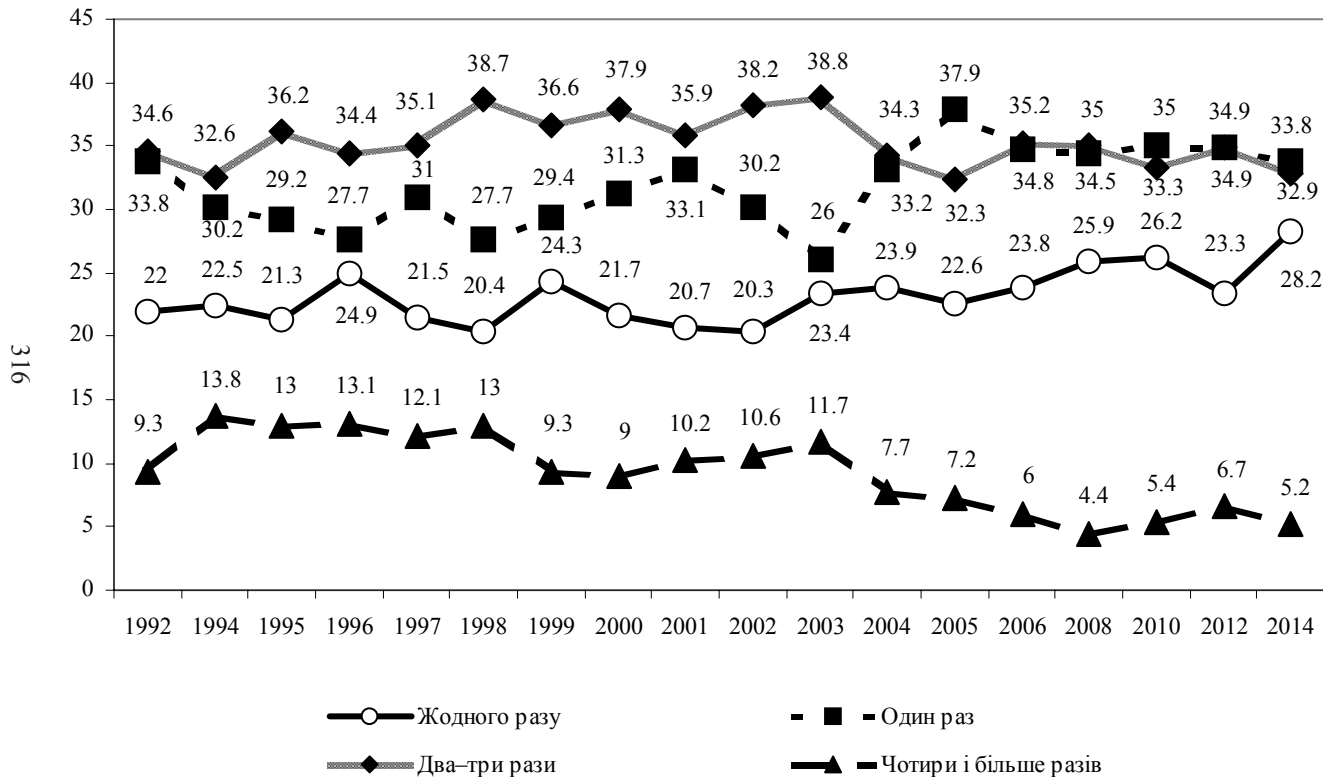

г5. Скільки днів (приблизно) за останні 12 місяців Ви хворіли так, що довелося брати бюлетень або дотримуватися постільного режиму? (Якщо не вдовилося, то напишіть 0)

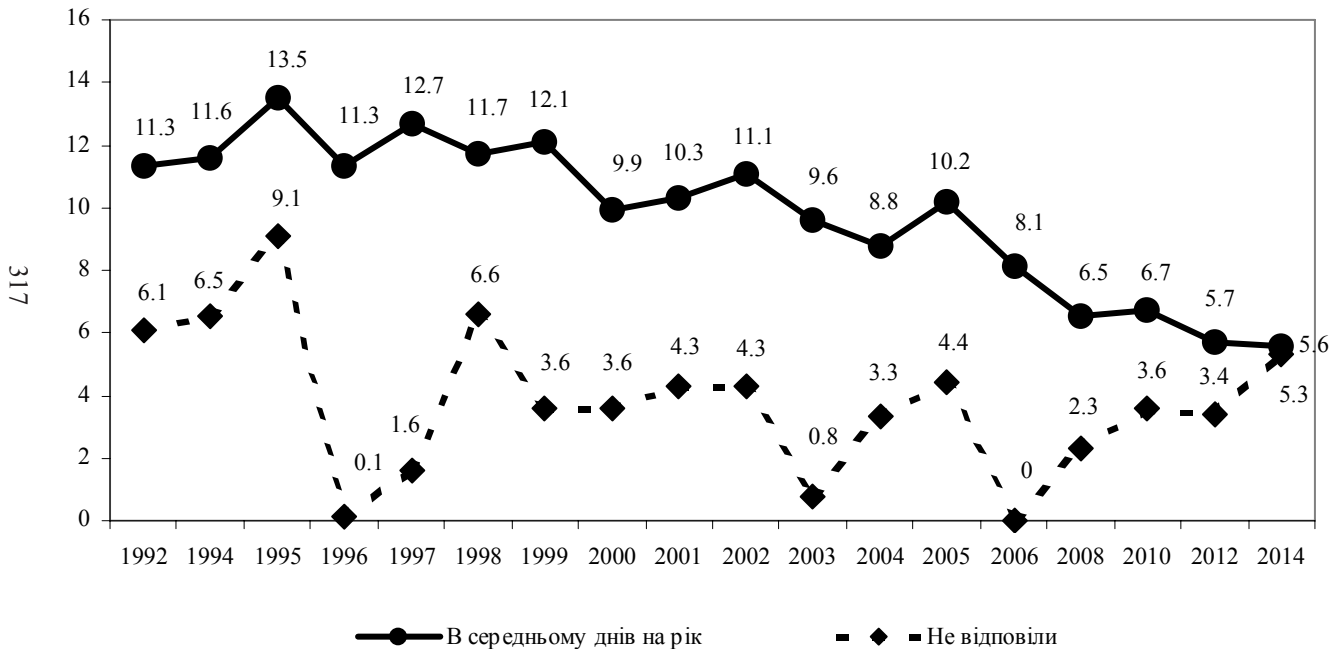

гбТа. Индекс Тривожності (сумарний) (Діапазон шкали: 20–80 балів)

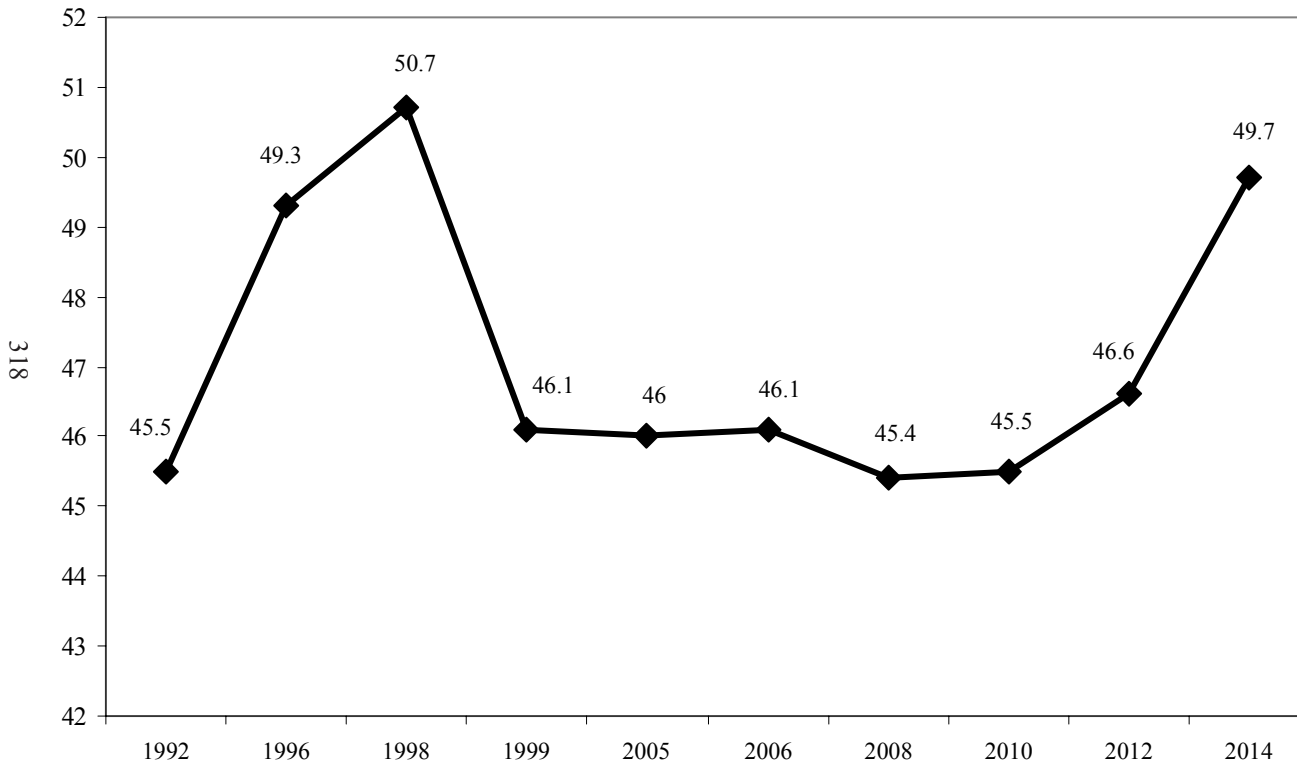

g9. Чи палите Ви? (%)

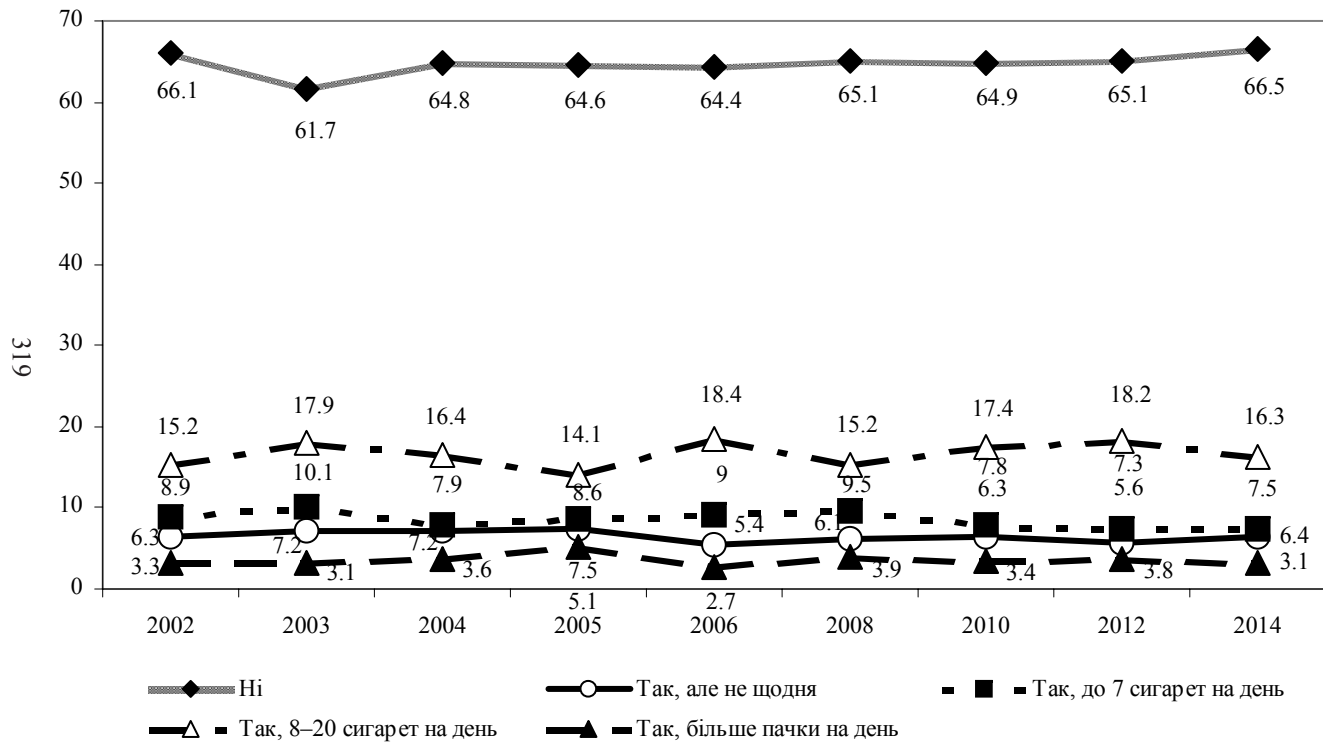

g10. Чи вживаєте Ви спиртні напої? (%)

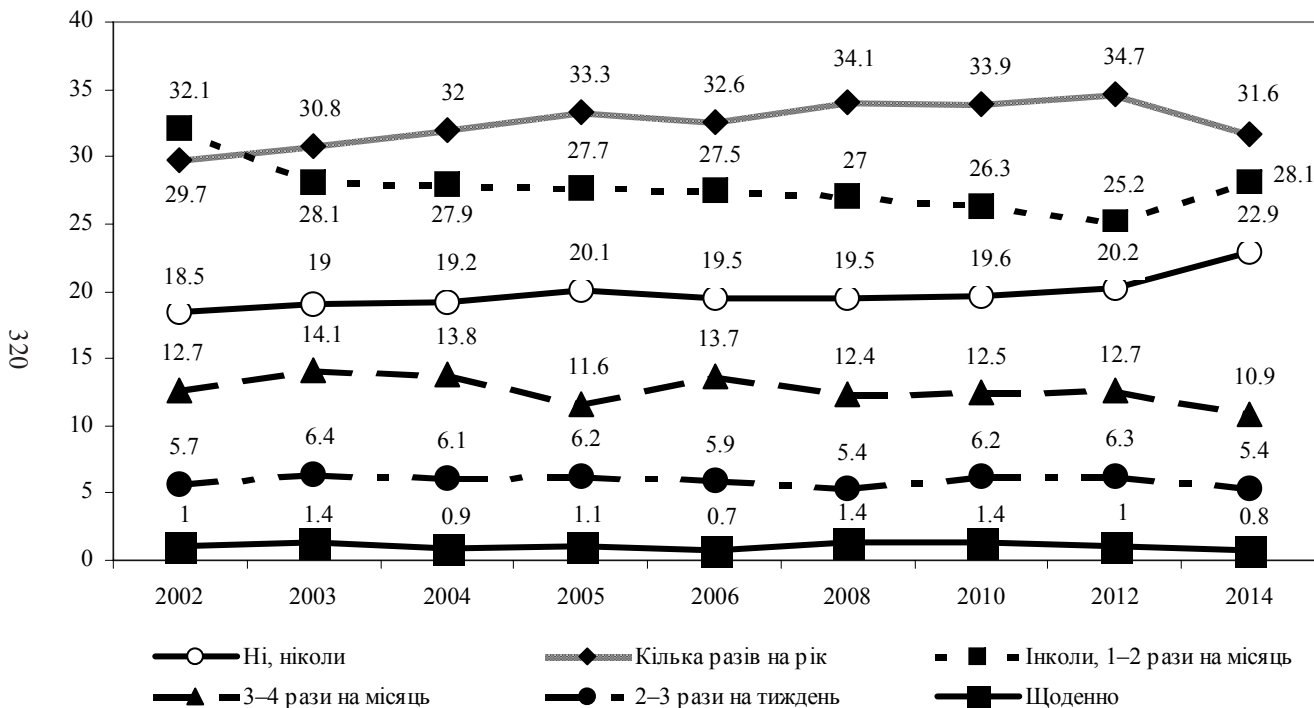

Н. Вільний час, дозвілля

h1.1. Як Ви відпочивали, провели більшу частину своєї відпустки, канікул минулого року? (Дайте одну відповідь, що найбільше підходить) (%)



h1.П. Як Ви відпочивали, провели більшу частину своєї відпустки, канікул минулого року? (Дайте одну відповідь, що найбільше підходить) (%)

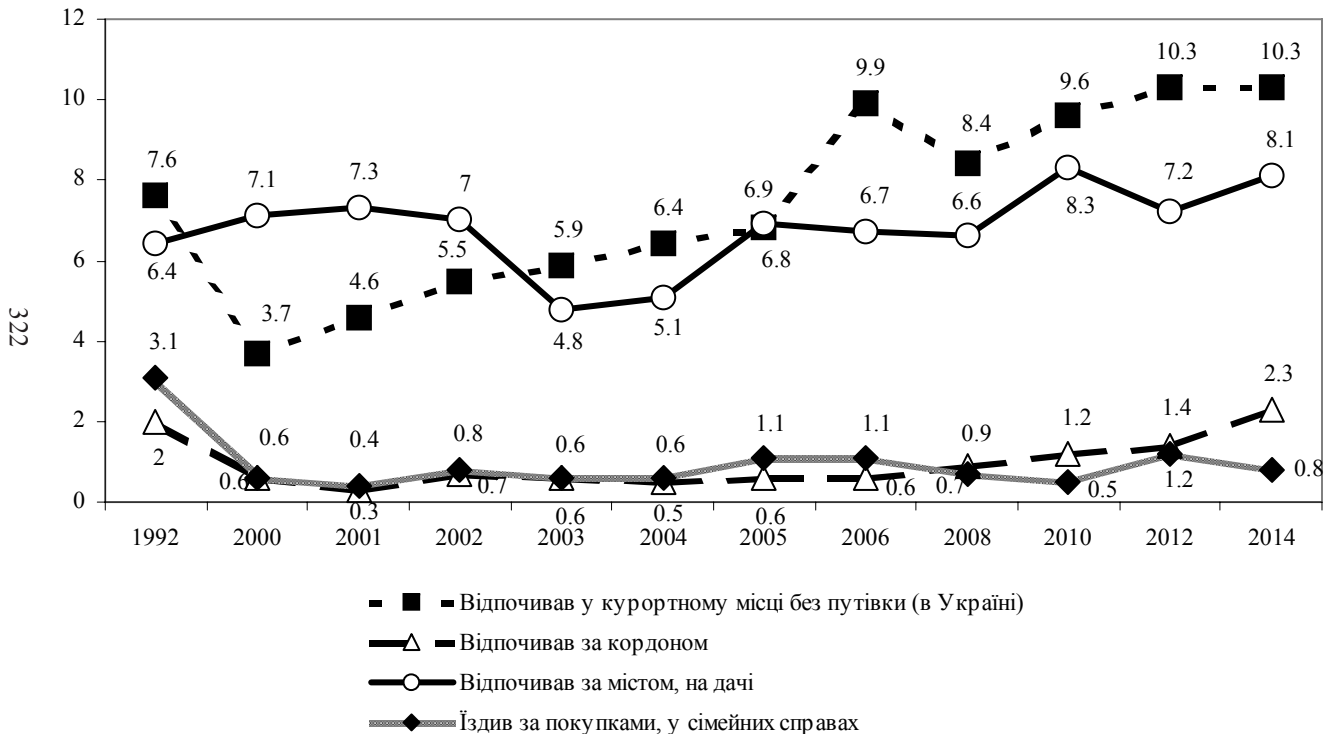

h2.I. Нижче наведено перелік занять людей у вільний від основної та домашньої роботи час. Відзначте всі ті з них, якими Ви займалися принаймні раз впродовж останніх 7 днів (разом із вихідними) (%)

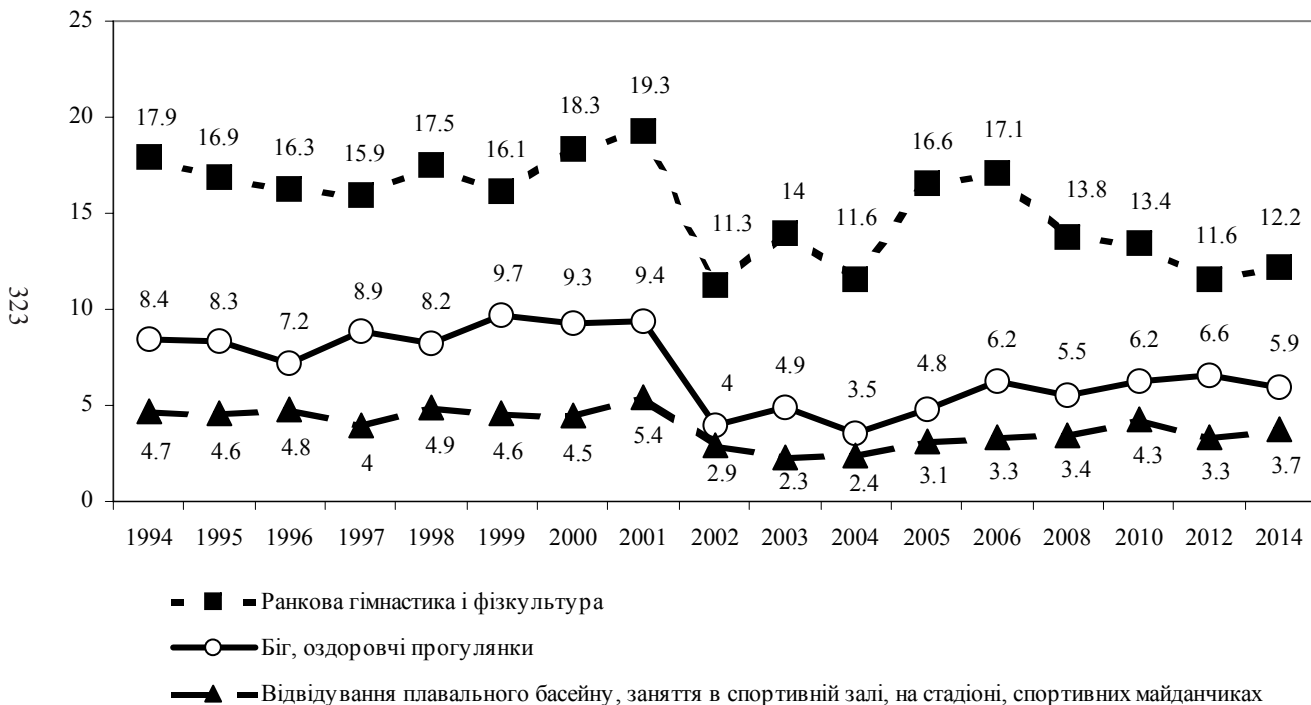

h2.П. Нижче наведено перелік занять людей у вільний від основної та домашньої роботи час. Відзначте всі ті з них, якими Ви займалися принаймні раз впродовж останніх 7 днів (разом із вихідними) (%)

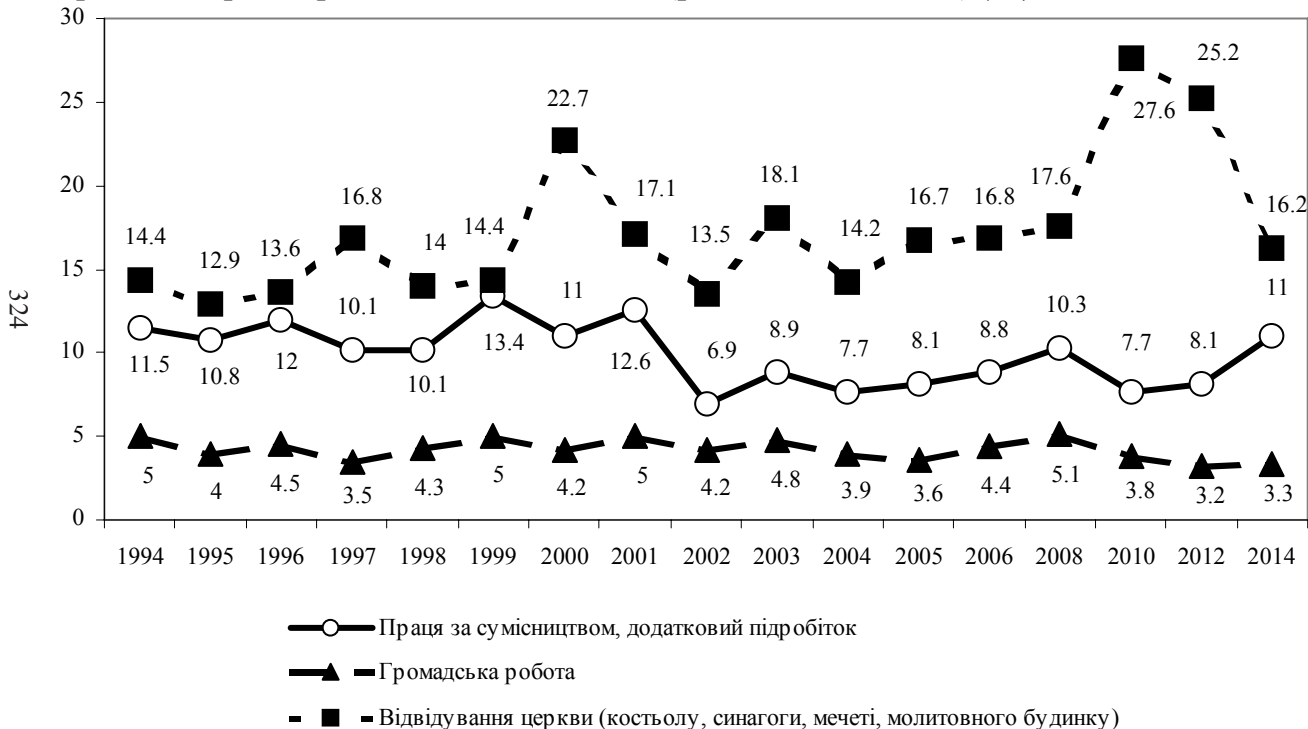

h2.III. Нижче наведено перелік занять людей у вільний від основної та домашньої роботи час. Відзначте всі ті з них, якими Ви займалися принаймні раз впродовж останніх 7 днів (разом із вихідними) (%)

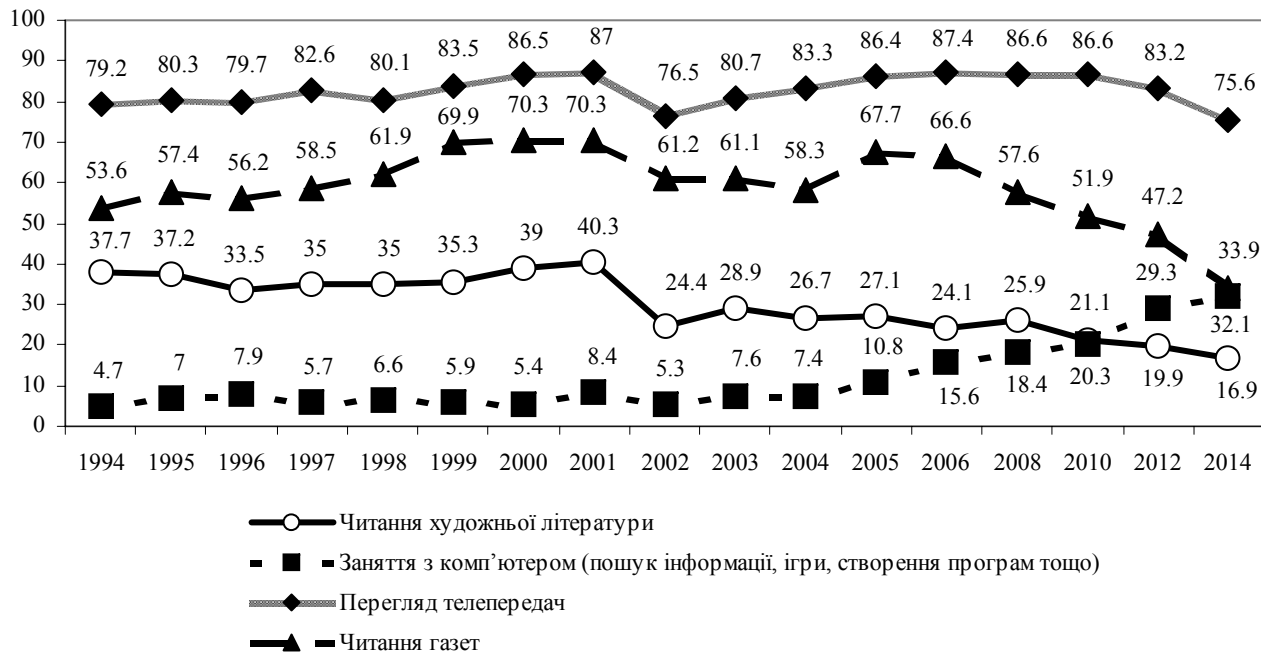

h2.IV. Нижче наведено перелік занять людей у вільний від основної та домашньої роботи час. Відзначте всі ті з них, якими Ви займалися принаймні раз впродовж останніх 7 днів (разом із вихідними) (%)

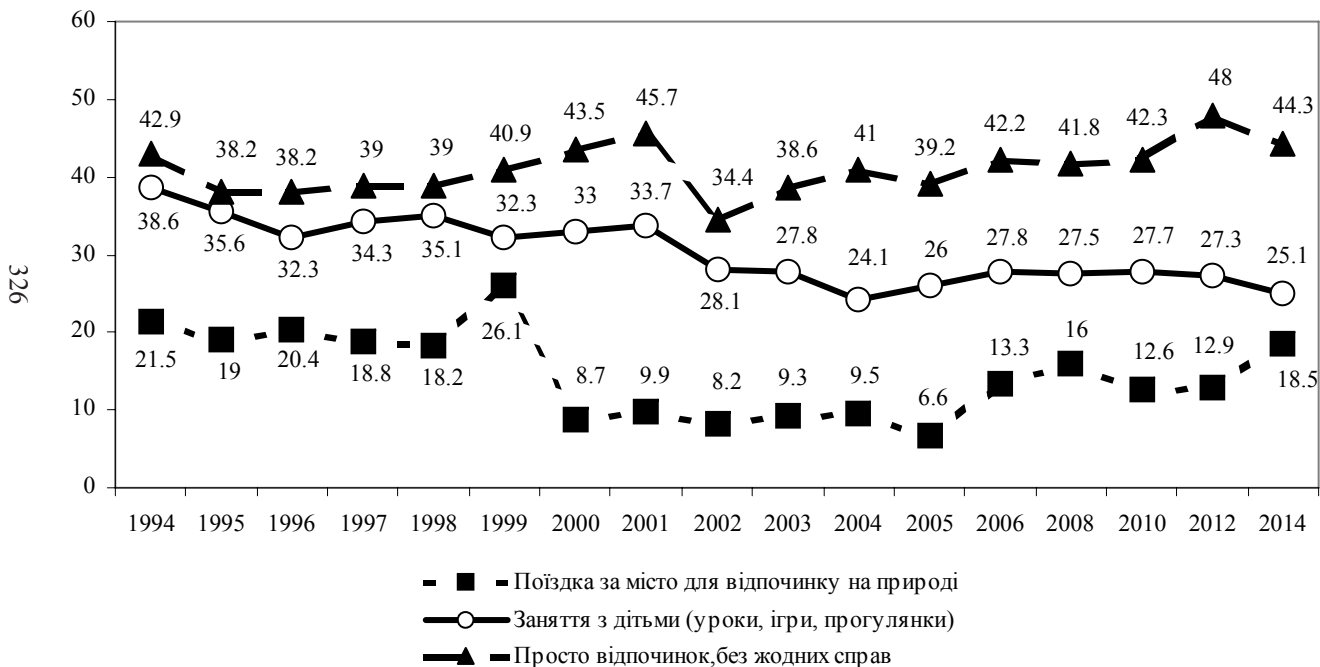

h2.V. Нижче наведено перелік занять людей у вільний від основної та домашньої роботи час. Відзначте всі ті з них, якими Ви займалися ринаймні раз впродовж останніх 7 днів (разом із вихідними) (%)

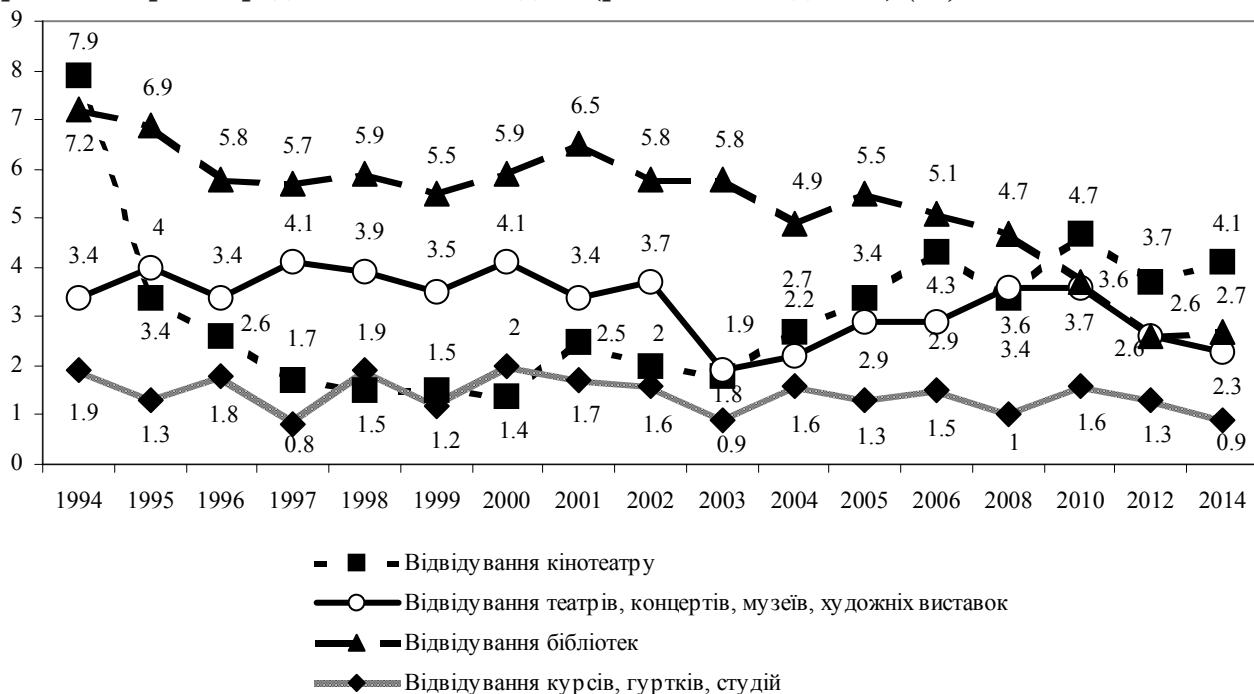

h2.VI. Нижче наведено перелік занять людей у вільний від основної та домашньої роботи час. Відзначте всі ті з них, якими Ви займалися принаймні раз впродовж останніх 7 днів (разом із вихідними) (%)



h2.VII. Нижче наведено перелік занять людей у вільний від основної та домашньої роботи час. Відзначте всі ті з них, якими Ви займалися принаймні раз впродовж останніх 7 днів (разом із вихідними) (%)

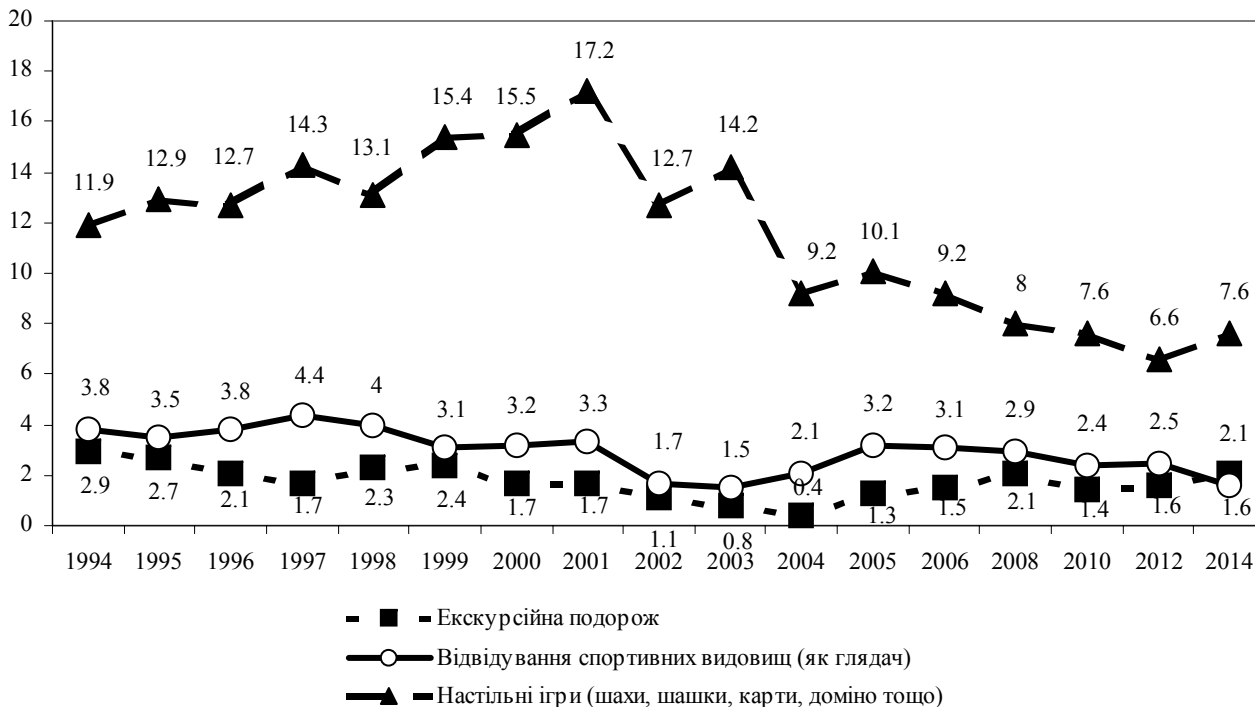

h2.VIII. Нижче наведено перелік занять людей у вільний від основної та домашньої роботи час. Відзначте всі ті з них, якими Ви займалися принаймні раз впродовж останніх 7 днів (разом із вихідними) (%)

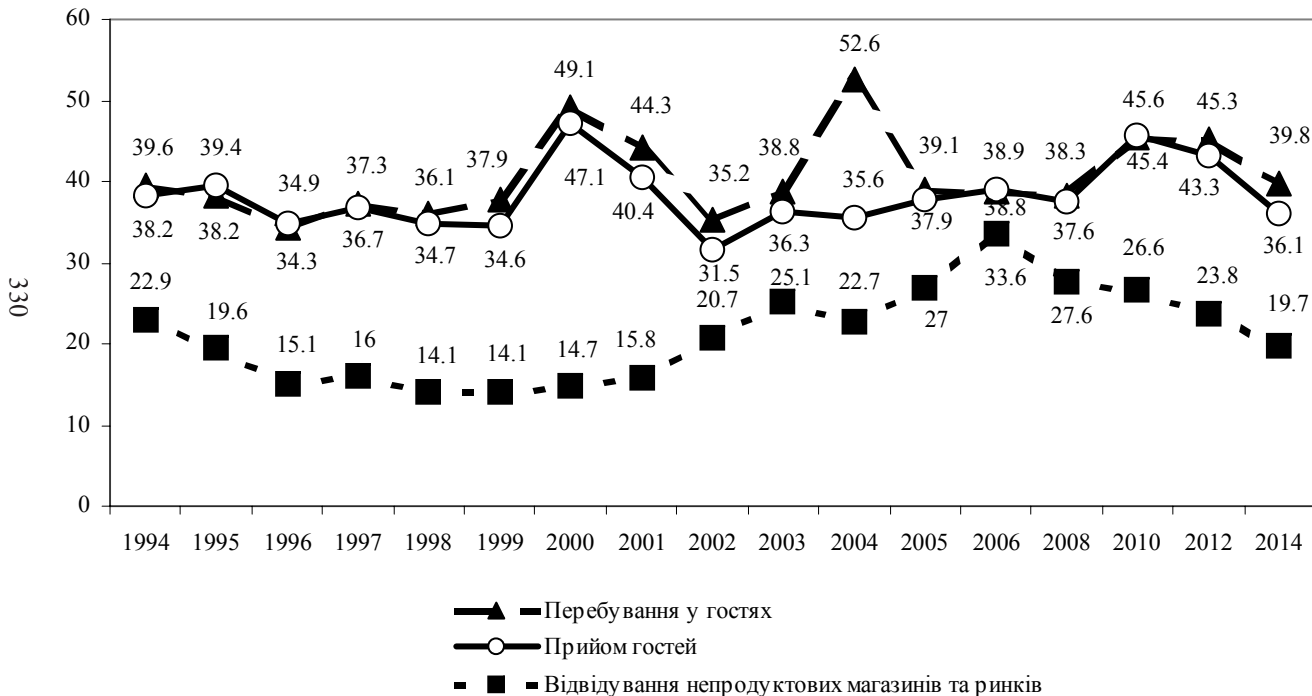

h2.IX. Нижче наведено перелік занять людей у вільний від основної та домашньої роботи час. Відзначте всі ті з них, якими Ви займалися принаймні раз впродовж останніх 7 днів (разом із вихідними) (%)



h2.X. Нижче наведено перелік занять людей у вільний від основної та домашньої роботи час. Відзначте всі ті з них, якими Ви займалися принаймні раз впродовж останніх 7 днів (разом із вихідними) (%)

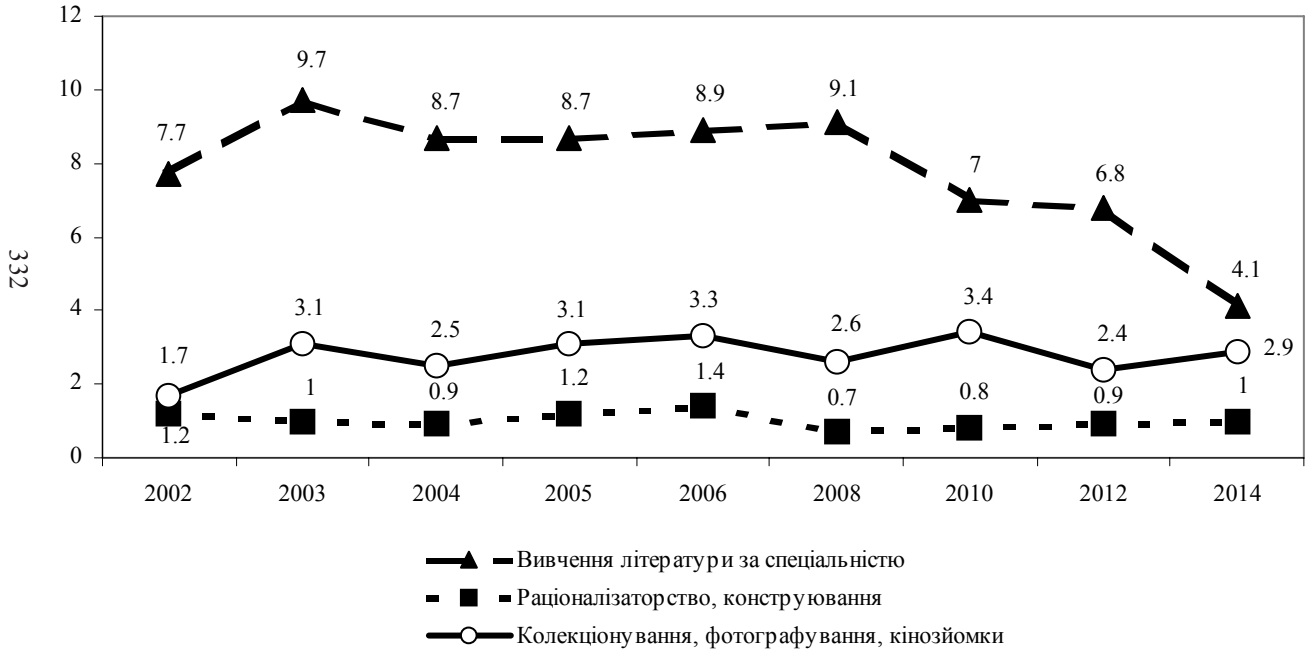

h2.XI. Нижче наведено перелік занять людей у вільний від основної та домашньої роботи час. Відзначте всі ті з них, якими Ви займалися принаймні раз впродовж останніх 7 днів (разом із вихідними) (%)

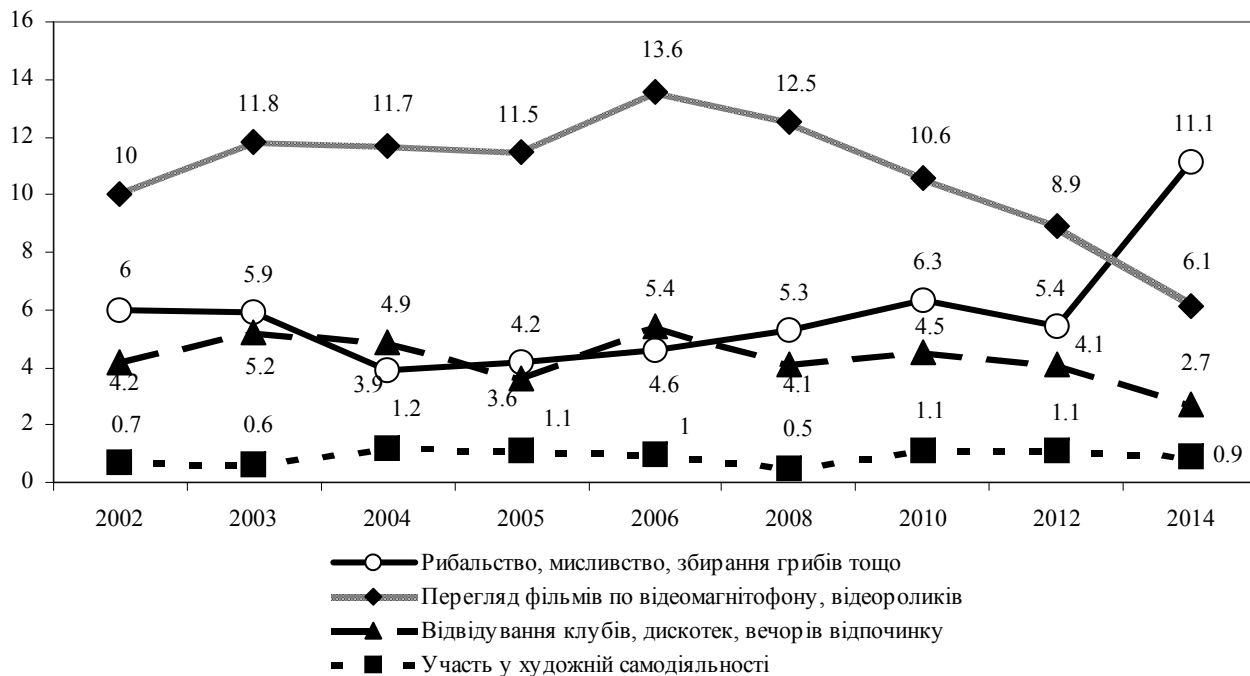

і1. Якою мірою Ви задоволені життям у Вашому населеному пункті? (%)

334

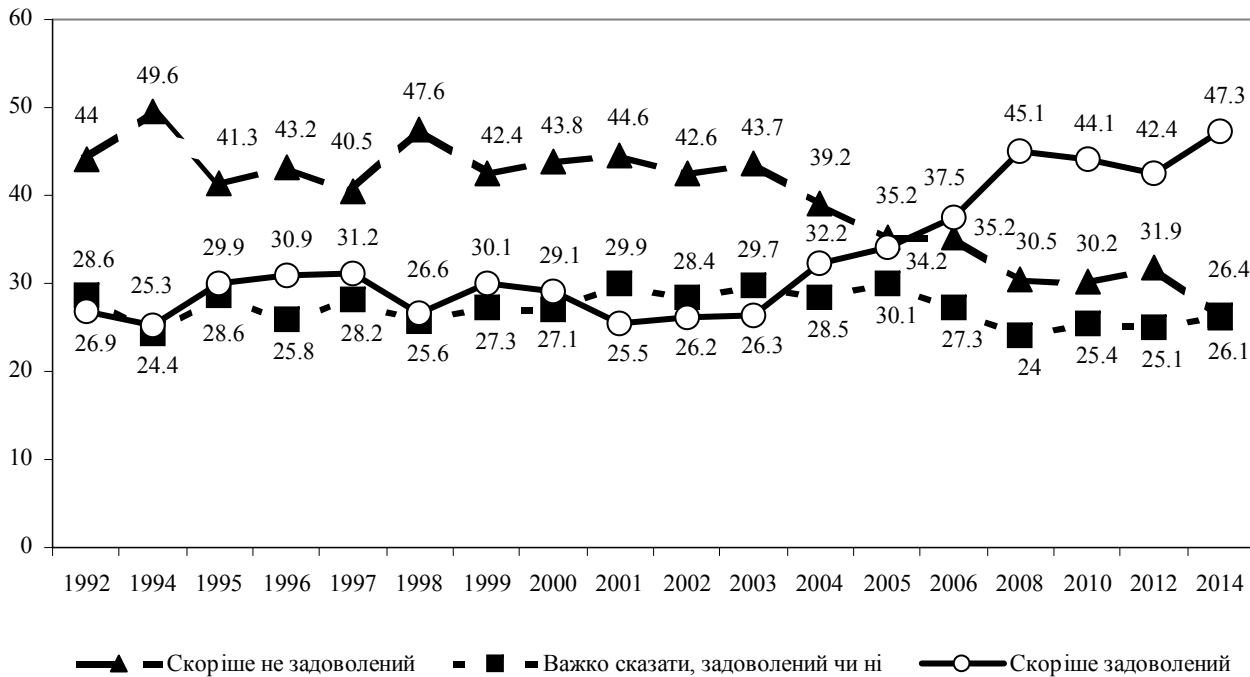

і2.1 Якою мірою Ви задоволені роботою органів місцевої влади (%)

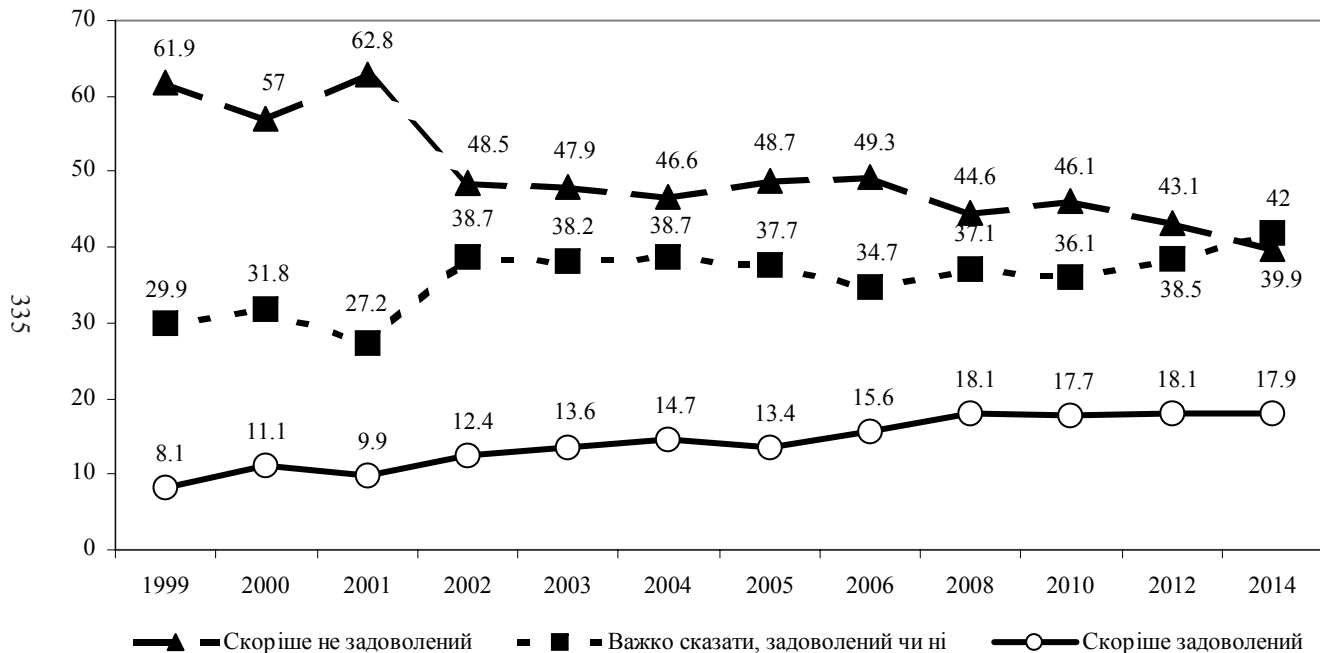

і2.2 Якою мірою Ви задоволені роботою житлово-комунальної служби (ЖЕКів тощо) (%)

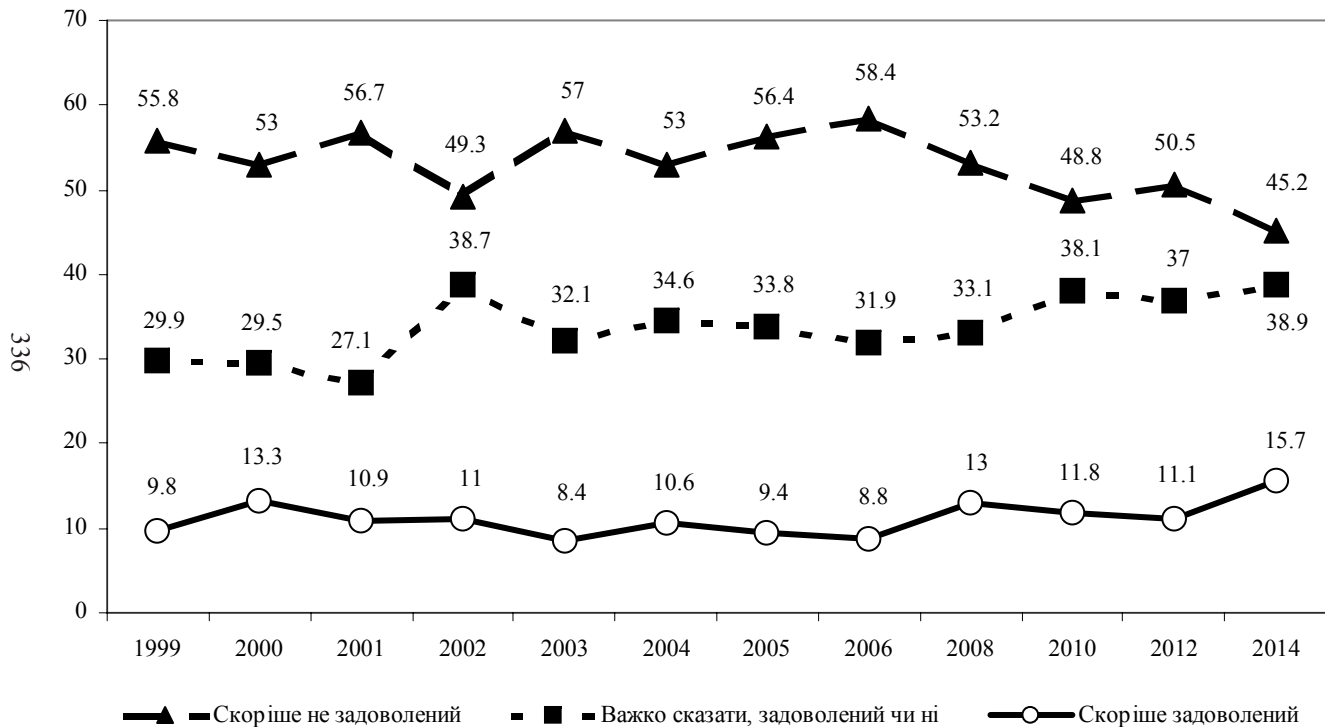

і2.3 Якою мірою Ви задоволені роботою місцевого відділення міліції (%)

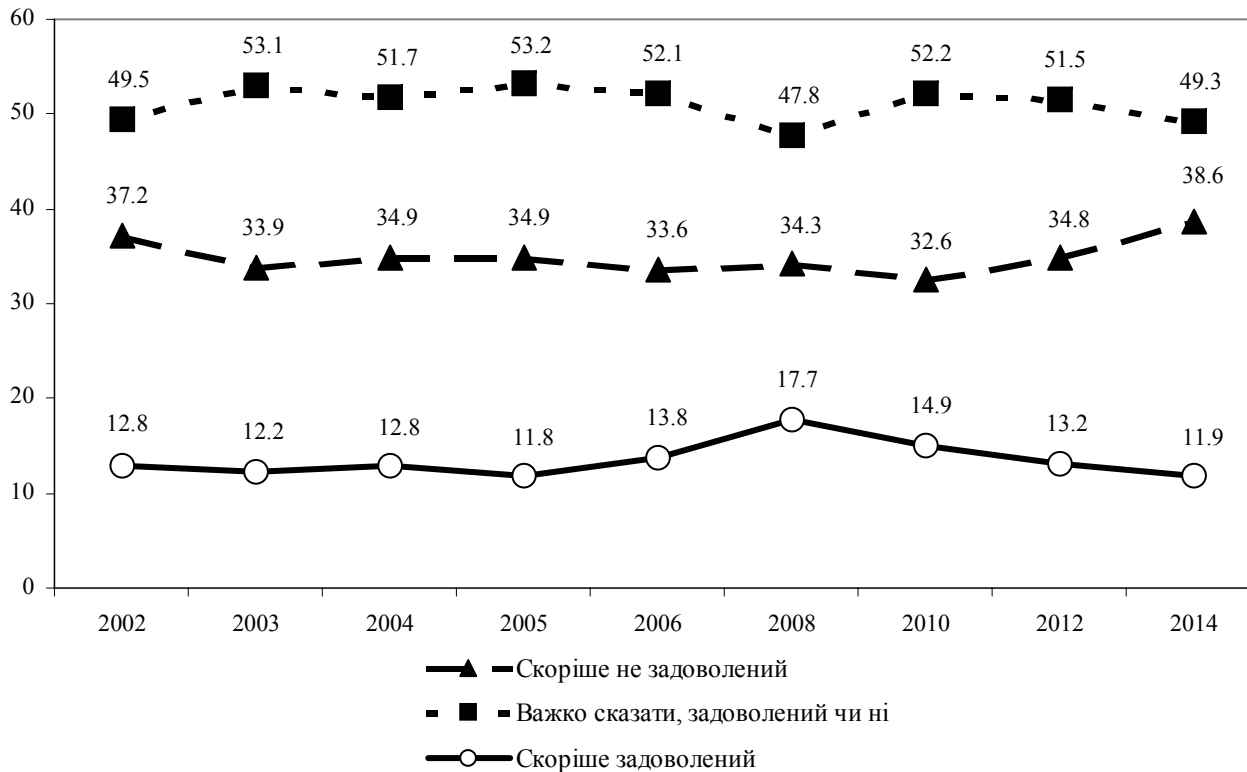

і2.4 Якою мірою Ви задоволені роботою дільничного міліціонера (%)

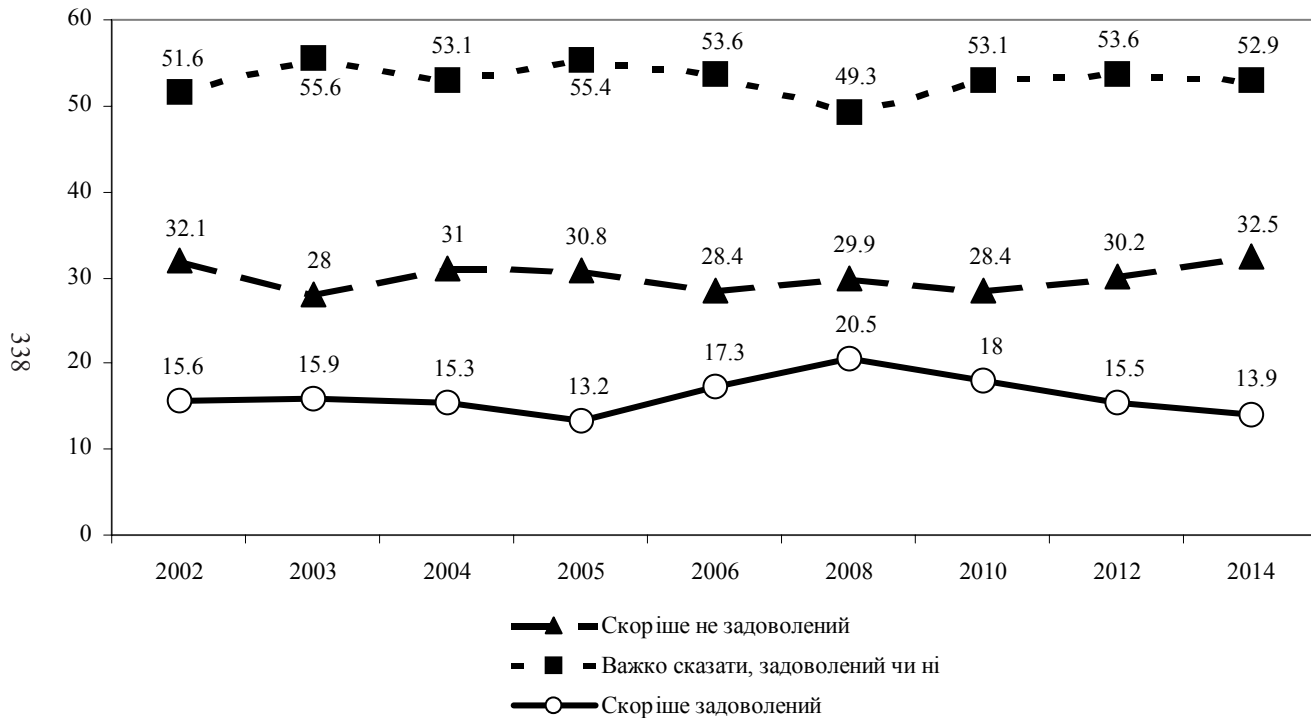

і2.5 Якою мірою Ви задоволені благоустроєм та санітарним станом будинку (%)

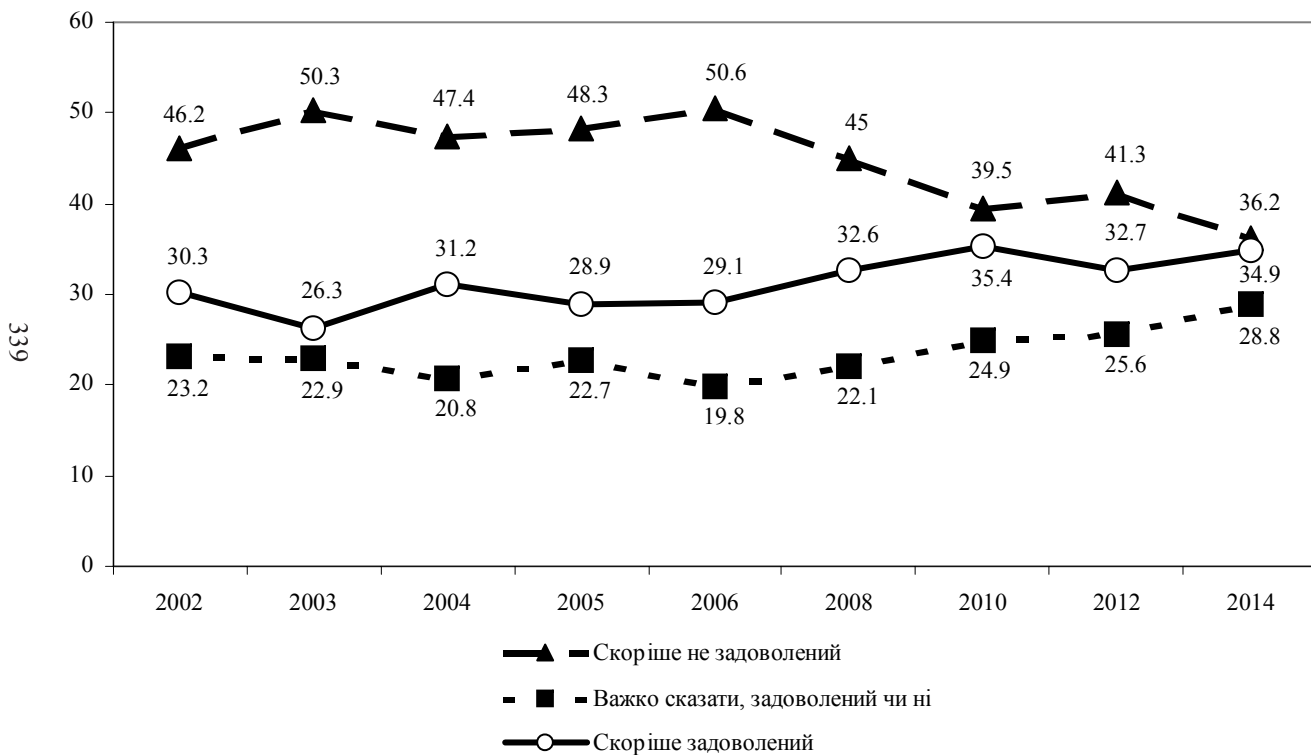

і2.6 Якою мірою Ви задоволені благоустроєм та санітарним станом подвір'я (%)

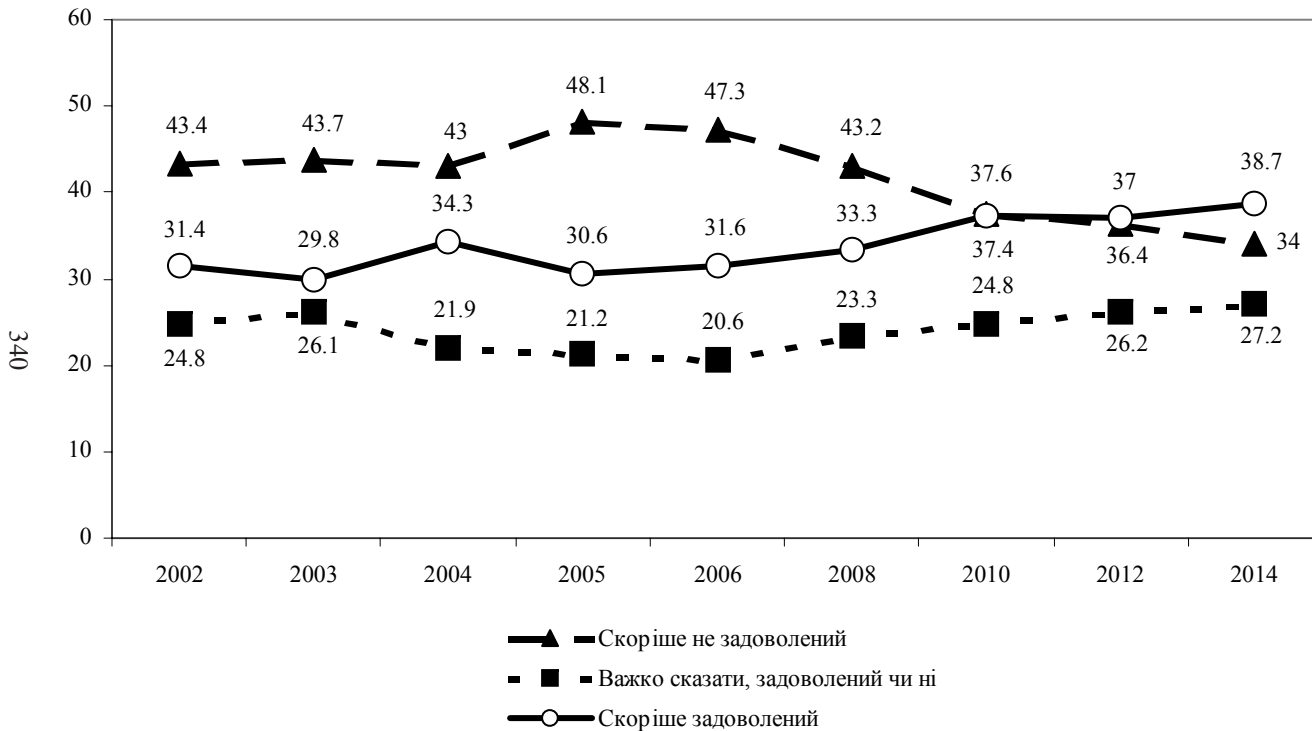

і2.7 Якою мірою Ви задоволені благоустроєм та санітарним станом вулиць, парків, довкілля (%)

341

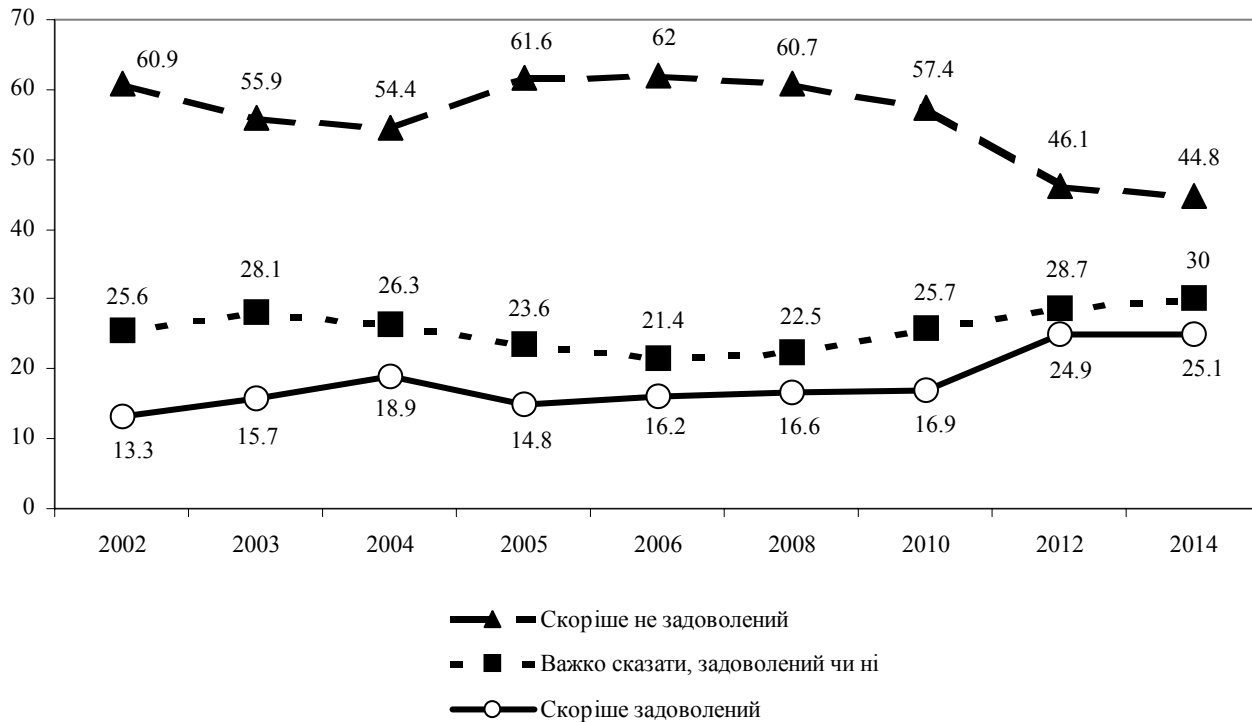

і3. Наскільки часто трапляються випадки хуліганства та пограбувань в Вашому мікрорайоні (поблизу Вашого будинку)? (%)

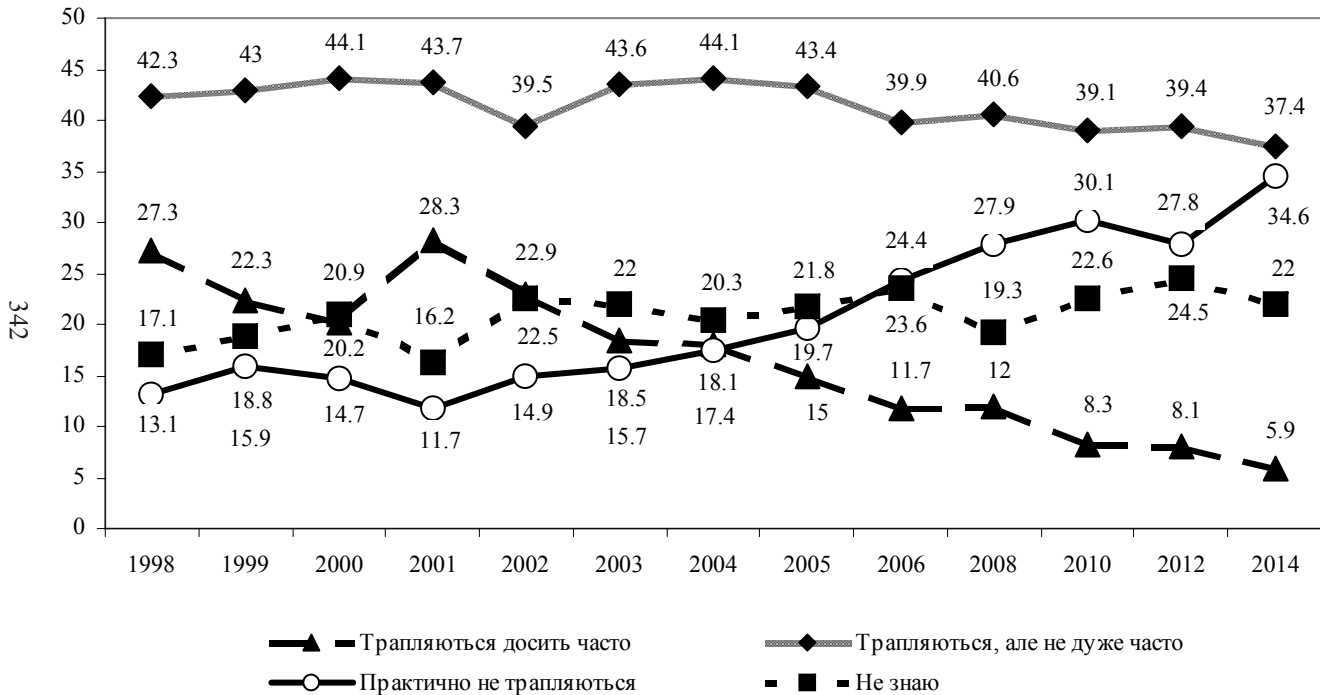

і4. Чи хотіли б Ви виїхати з населеного пункту, де Ви живете? (%)

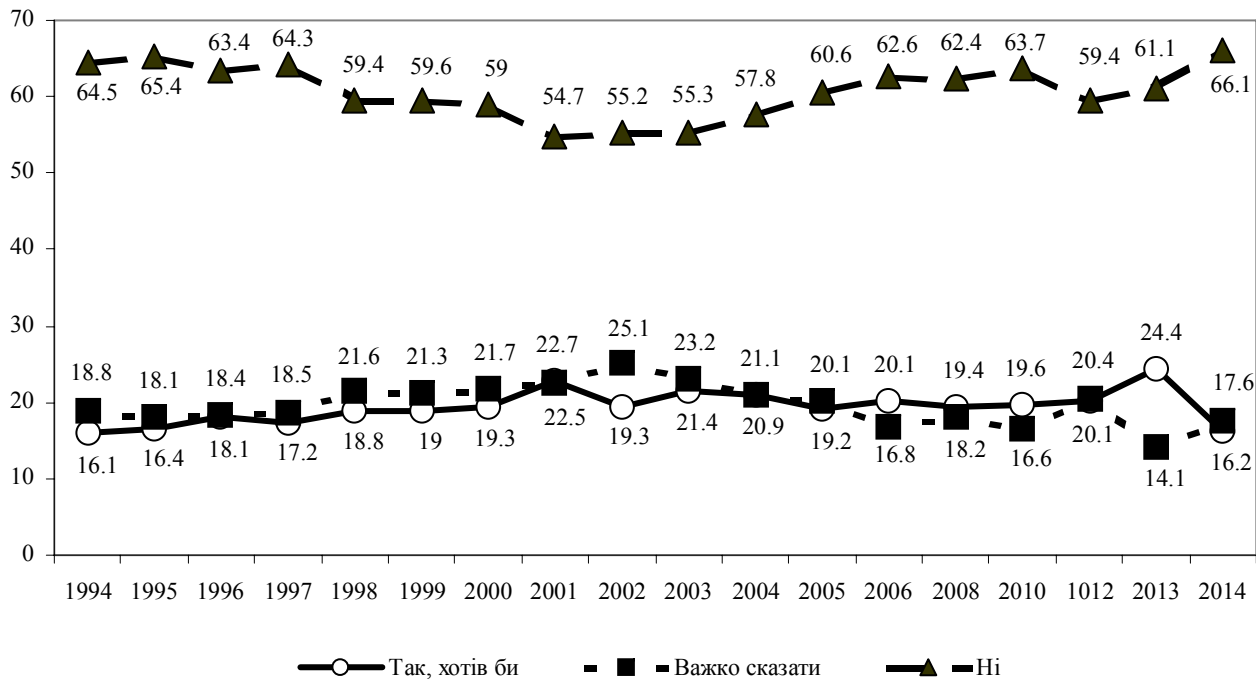

і5.І. Якби Ви надумали виїхати з Вашого населеного пункту, то куди?
 (Дайте одну відповідь, що найбільше підходить) (%)

344

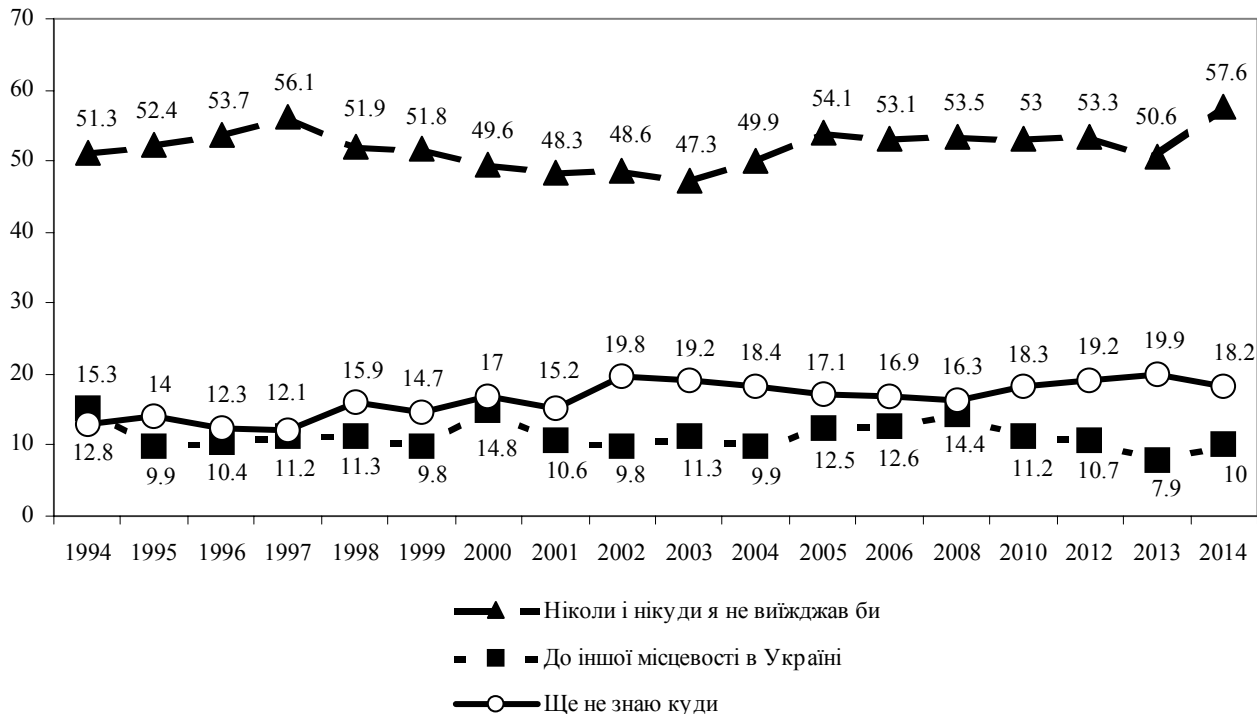

і5.ІІ. Якби Ви надумали виїхати з Вашого населеного пункту, то куди?
(Дайте одну відповідь, що найбільше підходить) (%)

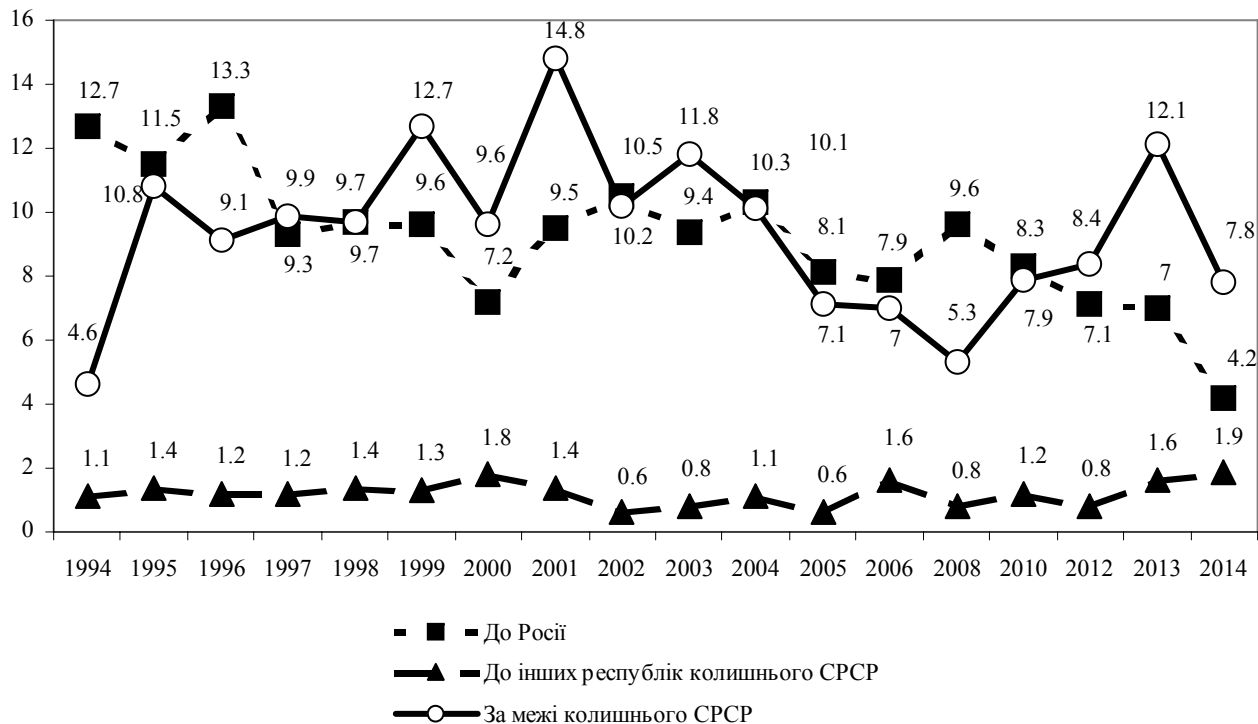

і6.І. Як Ви вважаєте, які причини могли б спонукати Вас виїхати з Вашого населеного пункту? (%)

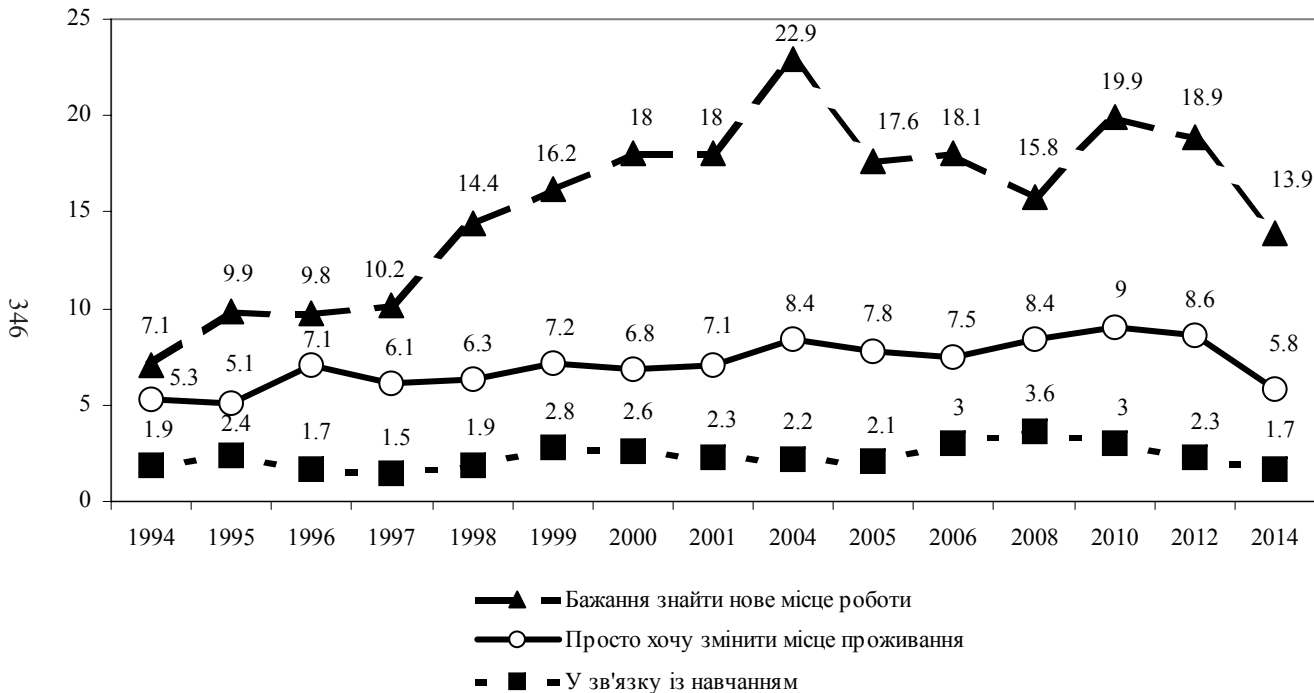

і6.ІІ. Як Ви вважаєте, які причини могли б спонукати Вас виїхати з Вашого населеного пункту? (%)

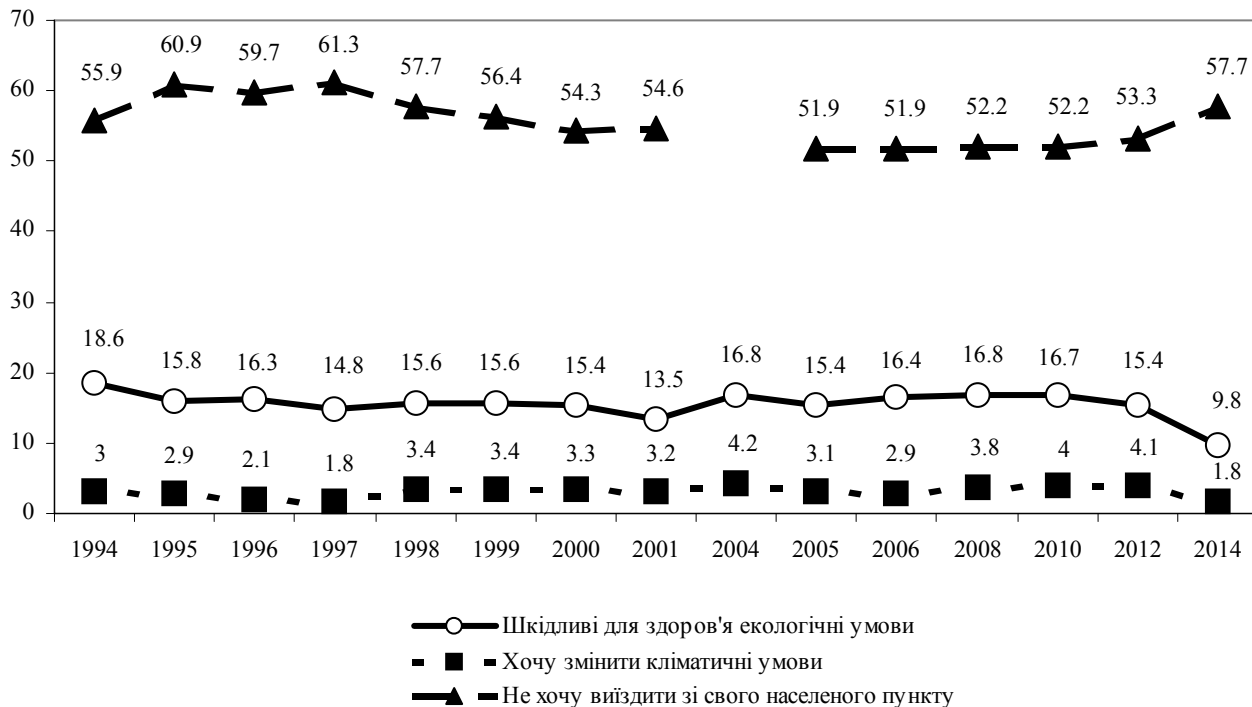

і6.ІІІ. Як Ви вважаєте, які причини могли б спонукати Вас виїхати з Вашого населеного пункту? (%)

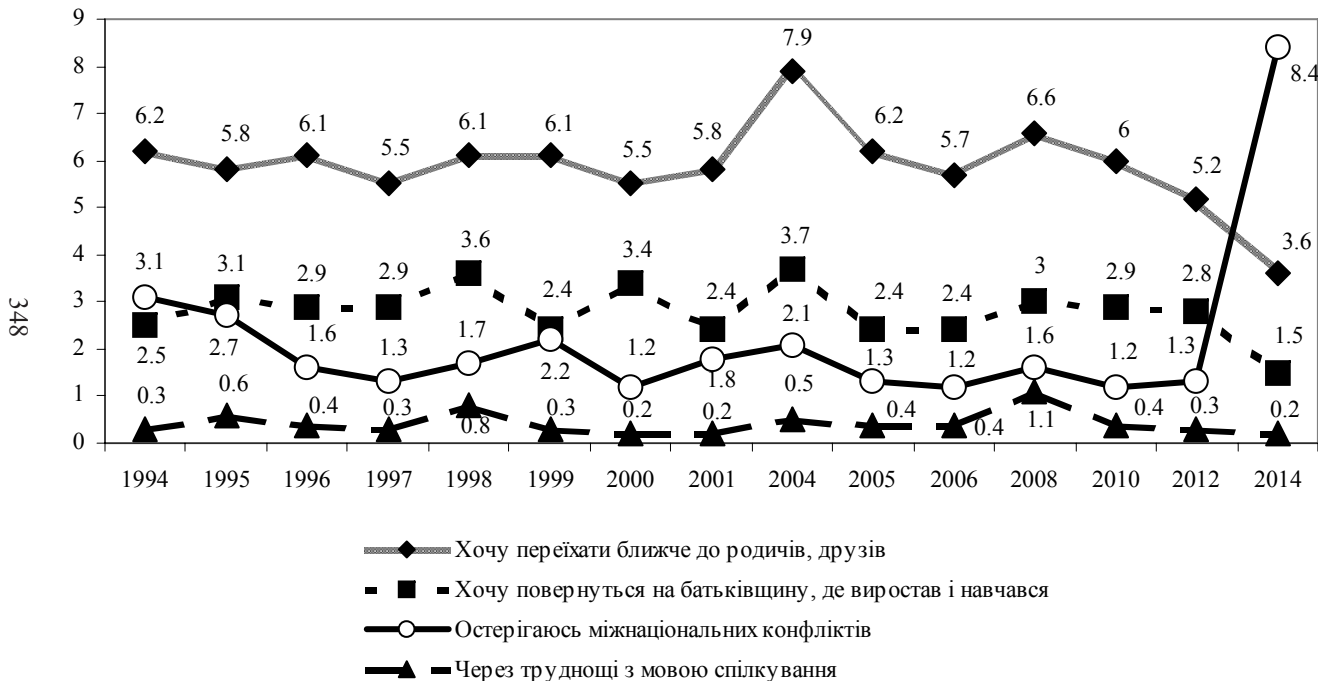

11. Як Ви оцінюєте екологічну ситуацію в населеному пункті, в якому Ви живете? (%)

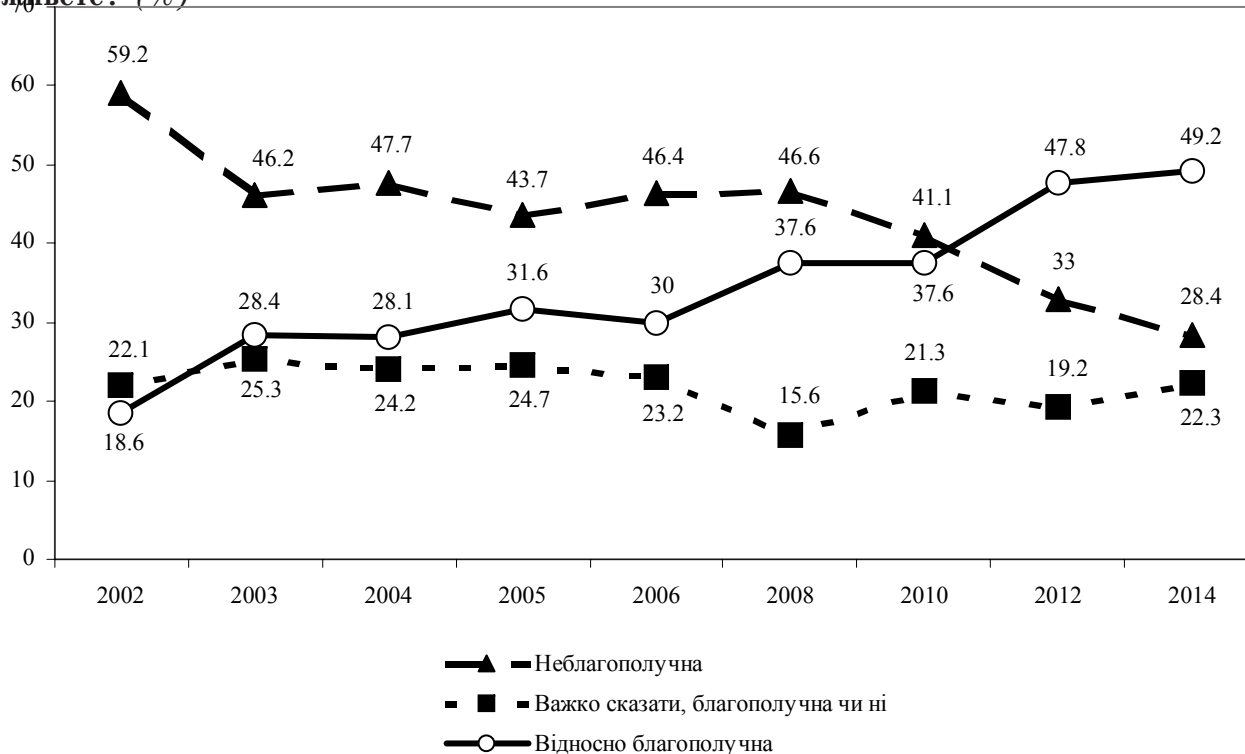

ї2.І. Які фактори забруднення навколишнього середовища у місцевості Вашого проживання викликають у Вас серйозне занепокоєння? (Відзначте всі відповіді, що підходять) (%)

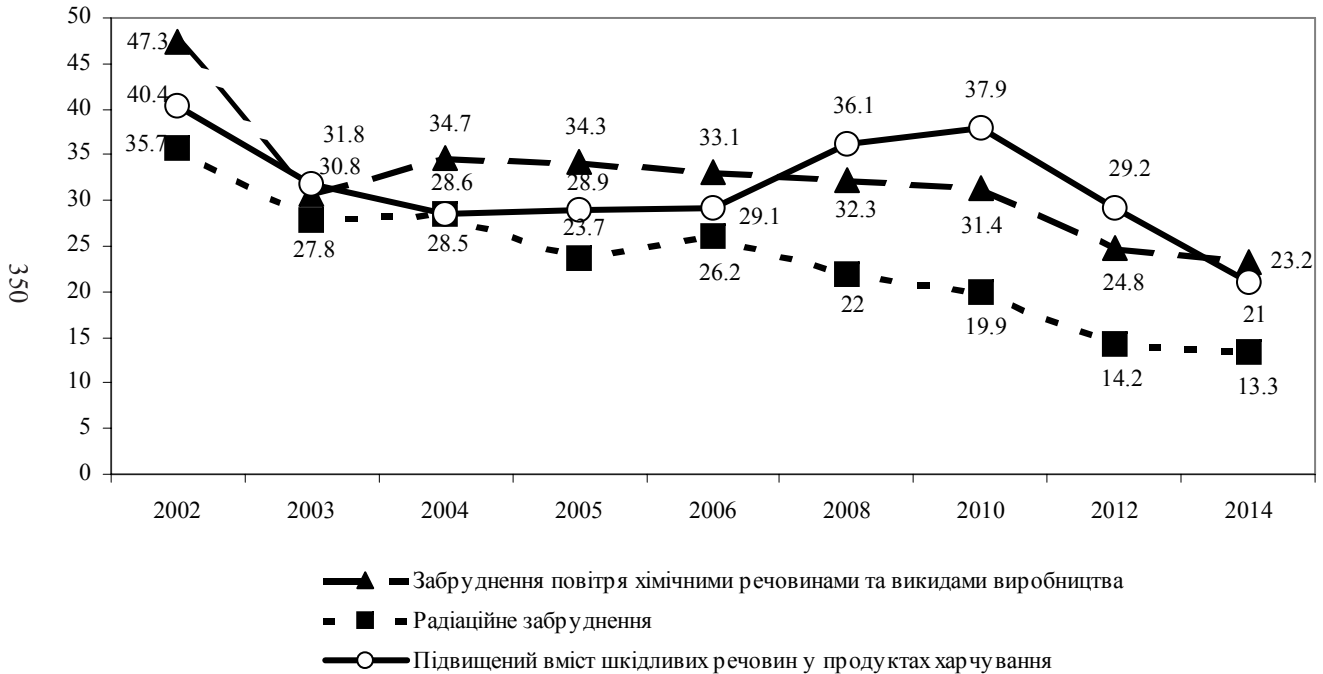

ї2.П. Які фактори забруднення навколишнього середовища у місцевості Вашого проживання викликають у Вас серйозне занепокоєння? (Відзначте всі відповіді, що підходять) (%)

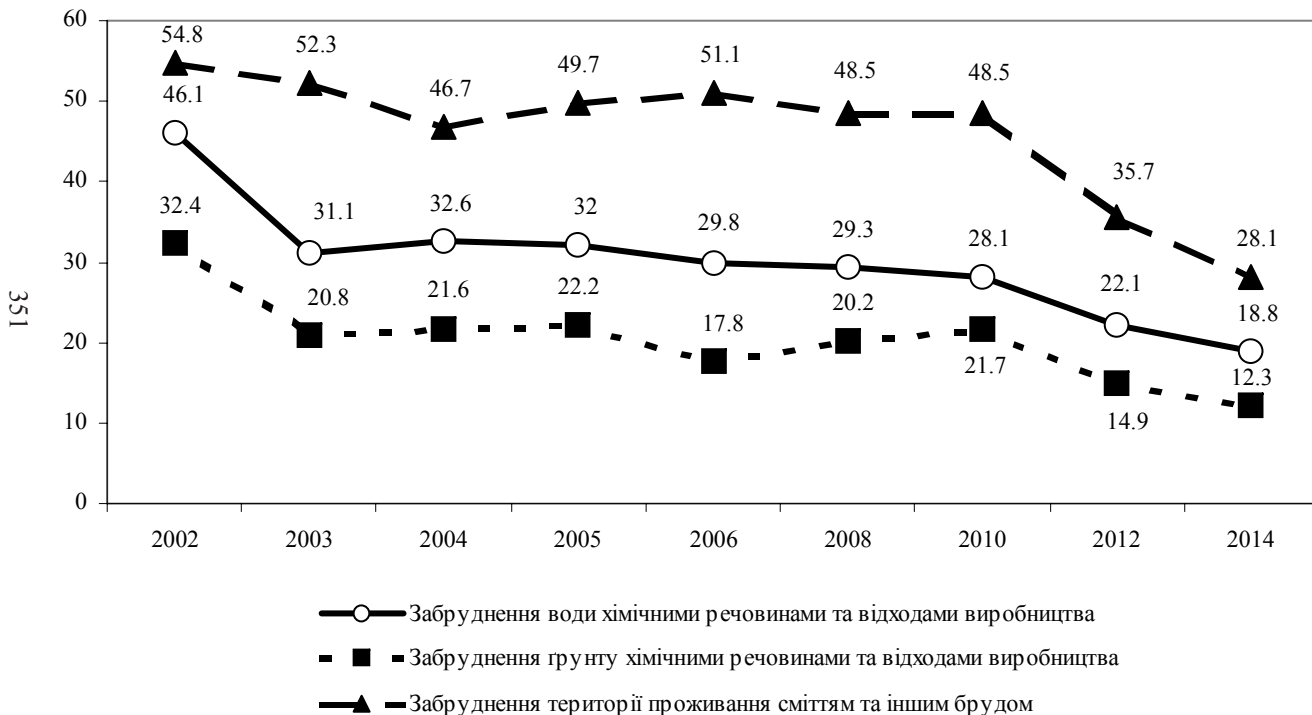

ї2.ІІІ. Які фактори забруднення навколишнього середовища у місцевості Вашого проживання викликають у Вас серйозне занепокоєння? (Відзначте всі відповіді, що підходять) (%)

352

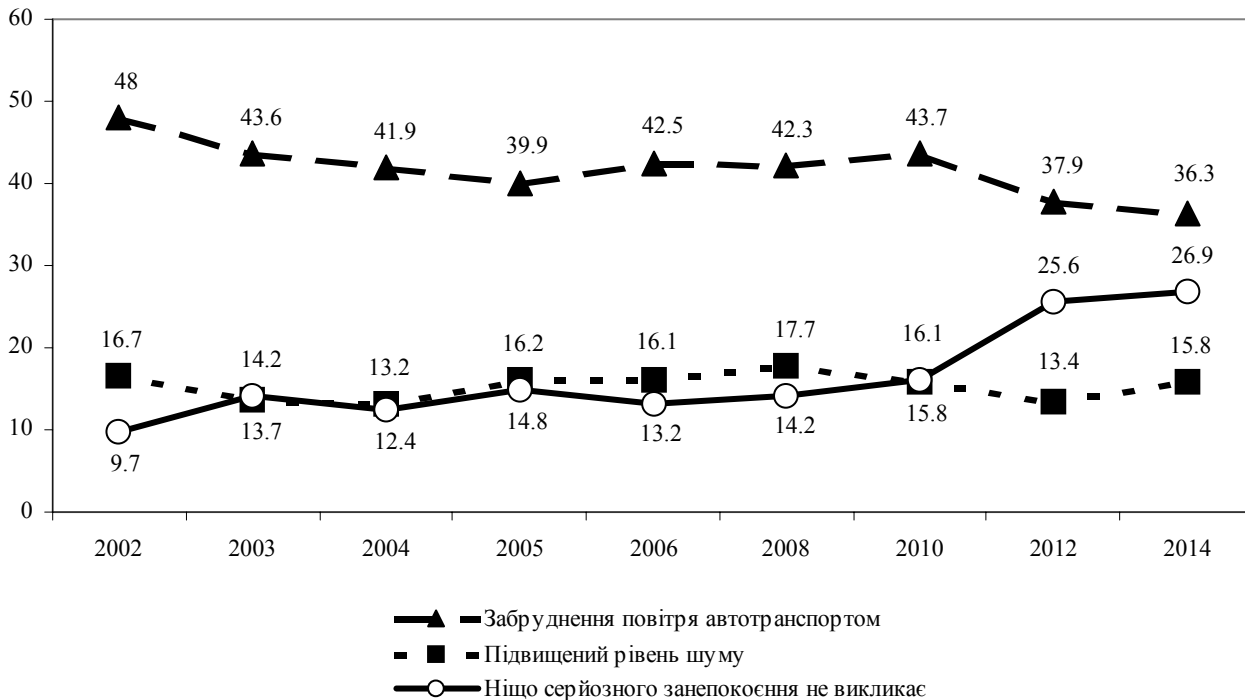

јЗ. Як Ви вважаєте, чи позначаються на стані Вашого здоров'я наслідки Чорнобильської катастрофи? (%)

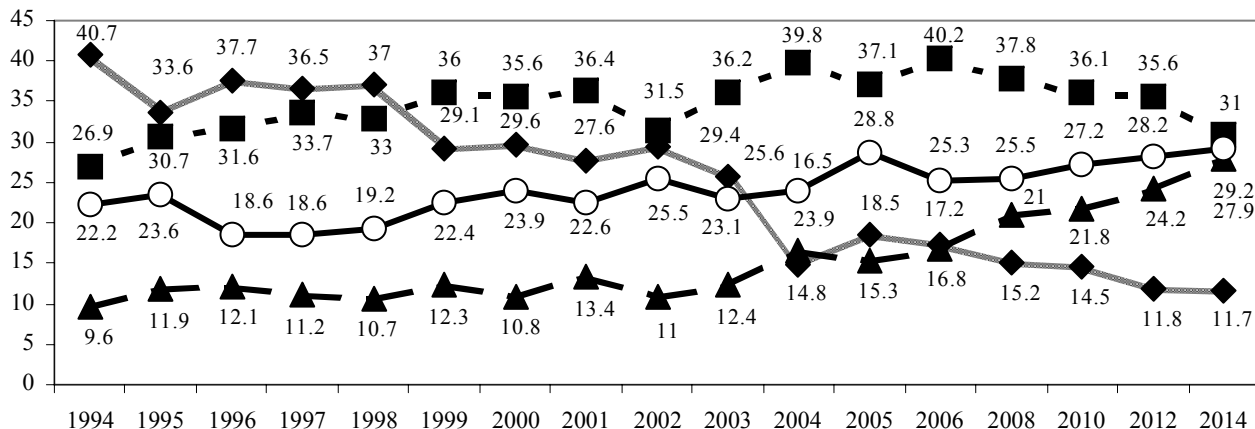

- ◆ — Це основний екологічний чинник погіршення мого здоров'я
- — Це істотний чинник, але він вплинув на моє здоров'я не більше, ніж інші чинники забруднення навколишнього середовища
- ▲ — На стан мого здоров'я більшою мірою впливають інші екологічні чинники
- — Важко сказати

к2. Чи приватизоване житло, в якому Ви мешкаєте? (%)

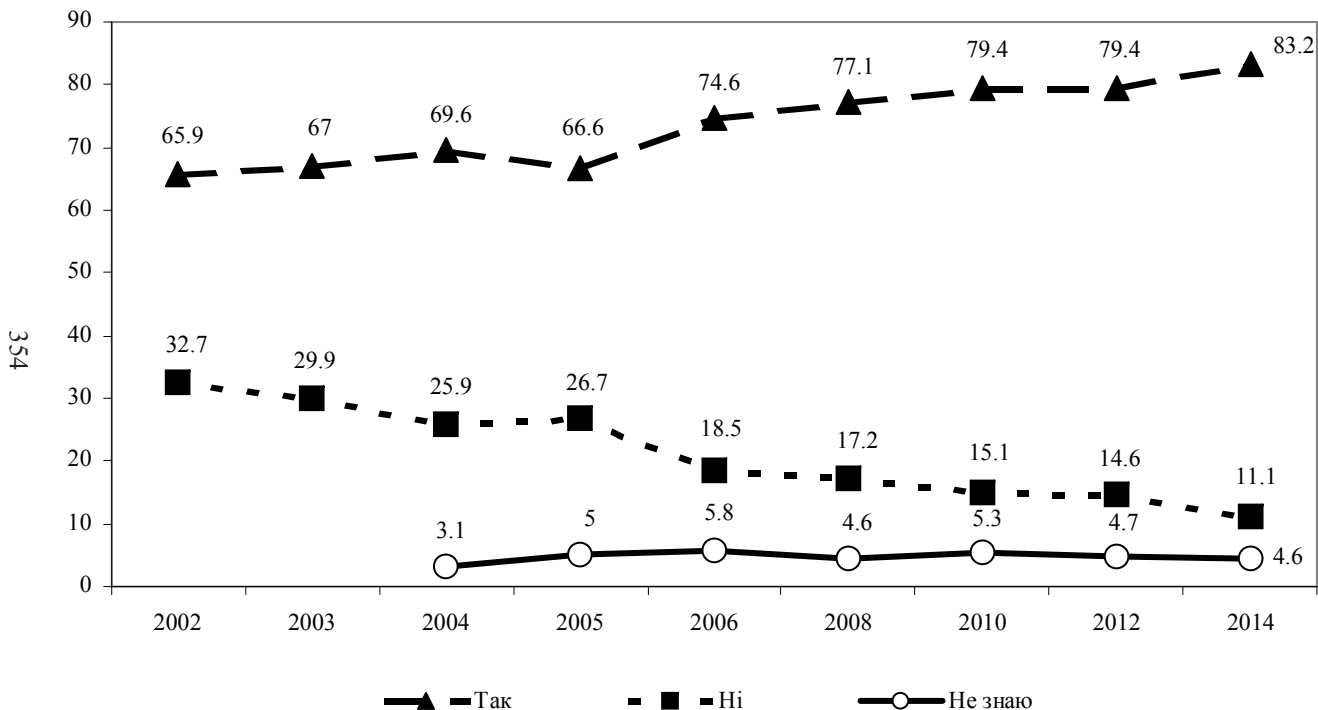

к3, к4. Вкажіть, будь ласка, розмір Вашого житла (кв.м)

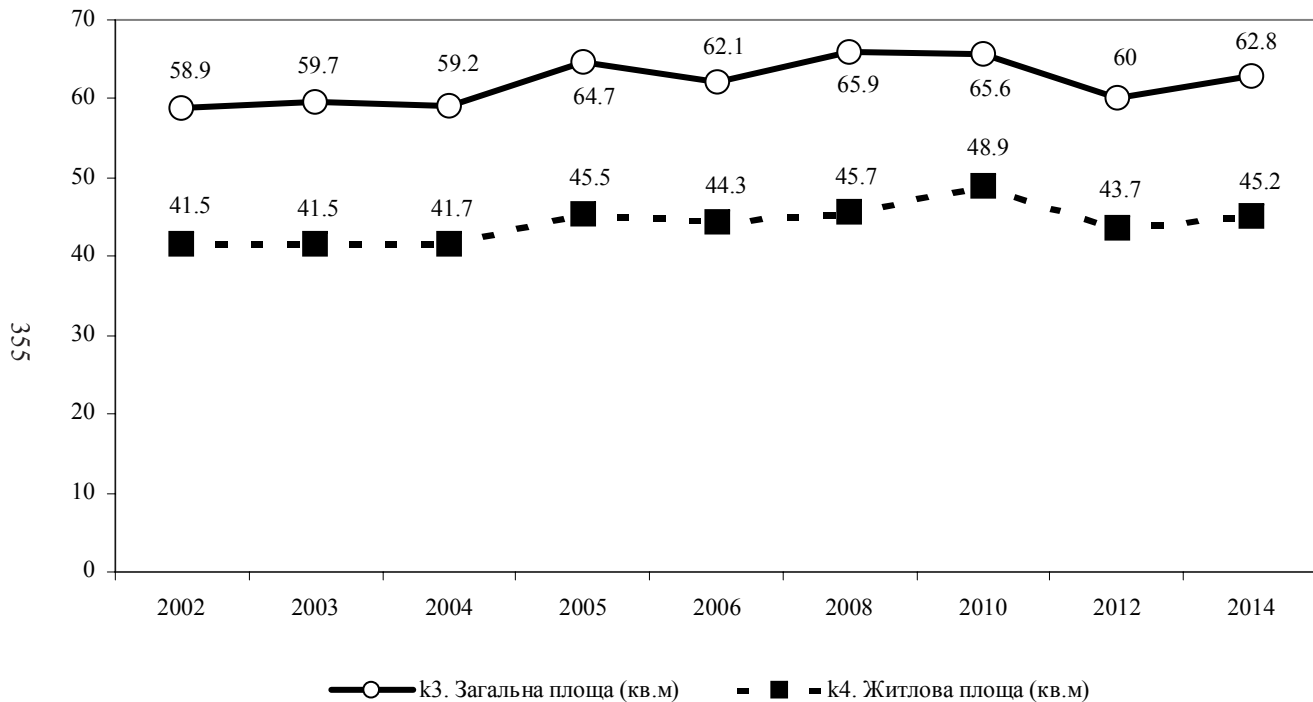

к6. Скільки членів Вашої сім'ї (разом з Вами) мешкає з Вами в одній квартирі?

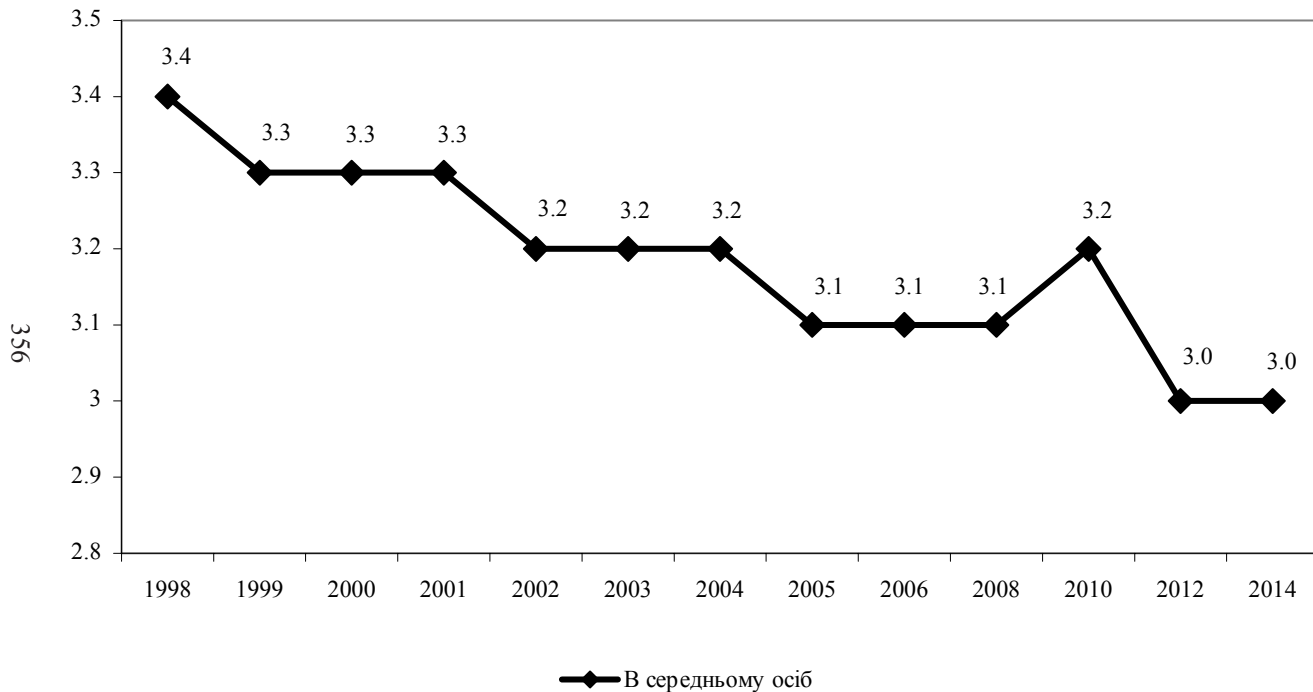

к7. Скільки осіб (разом з Вами) мешкає з Вами в одній кімнаті?

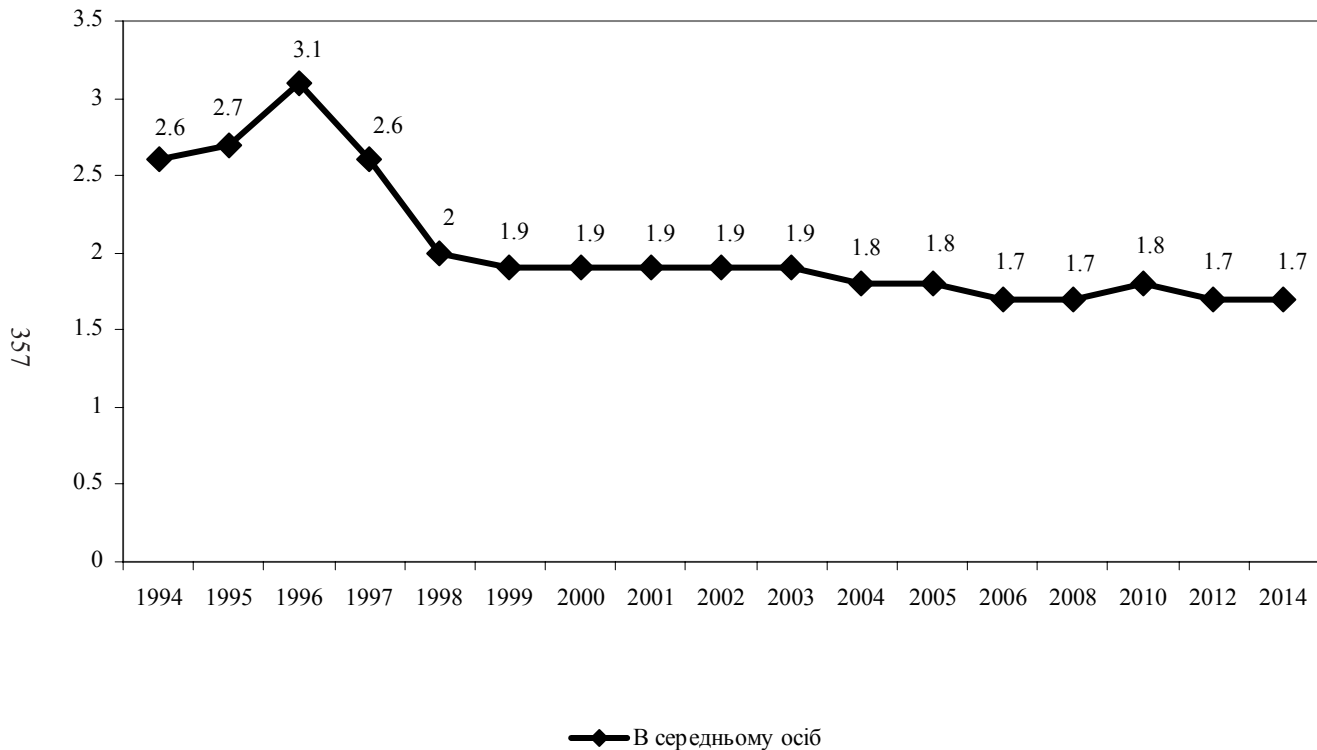

11.1. Відзначте, будь ласка, що з наведеного нижче має Ваша сім'я? (%)

358

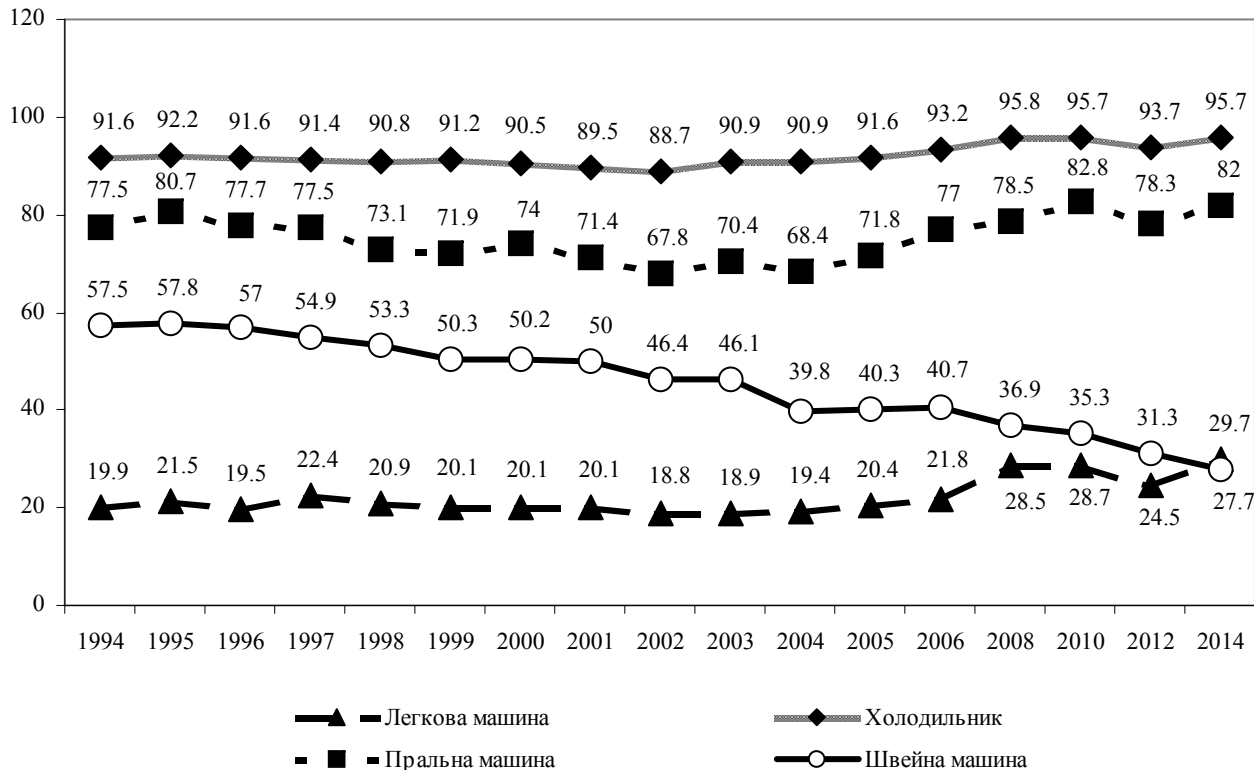

11.П. Відзначте, будь ласка, що з наведеного нижче має Ваша сім'я? (%)

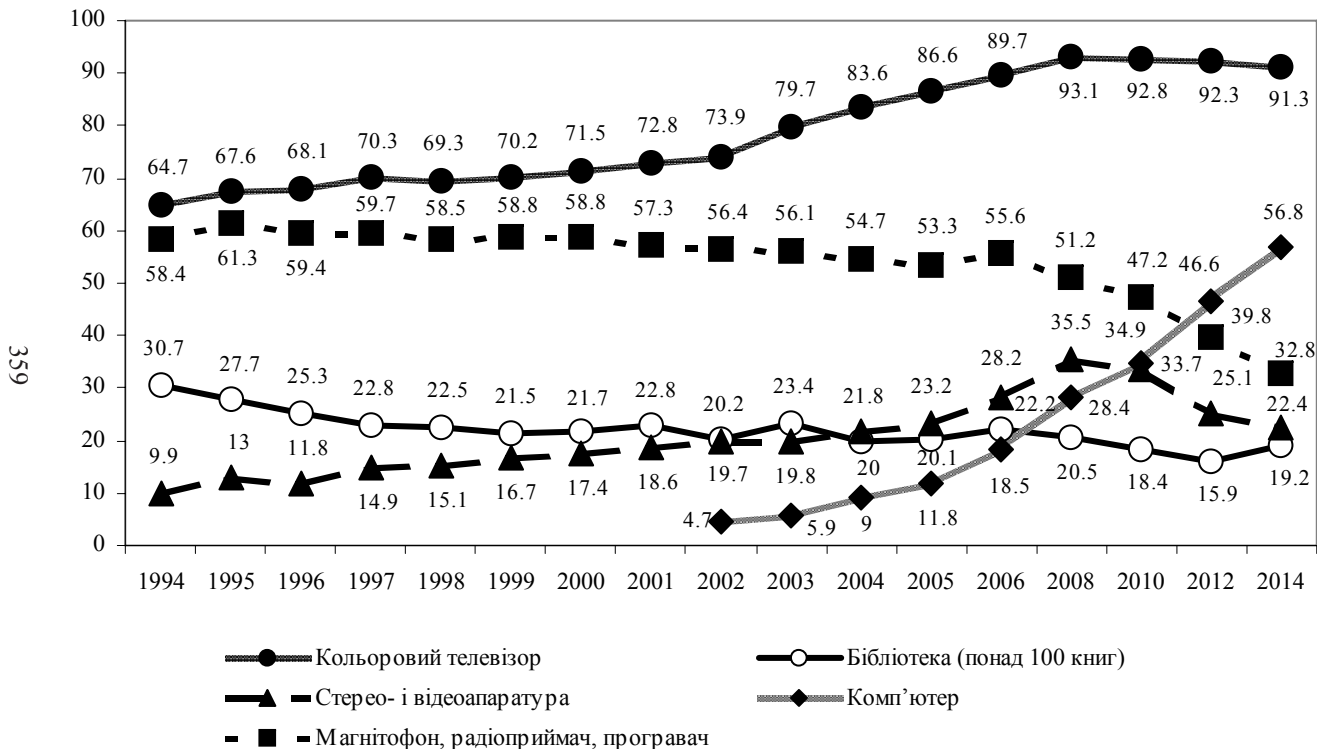

11.ІІІ. Відзначте, будь ласка, що з наведеного нижче має Ваша сім'я? (%)

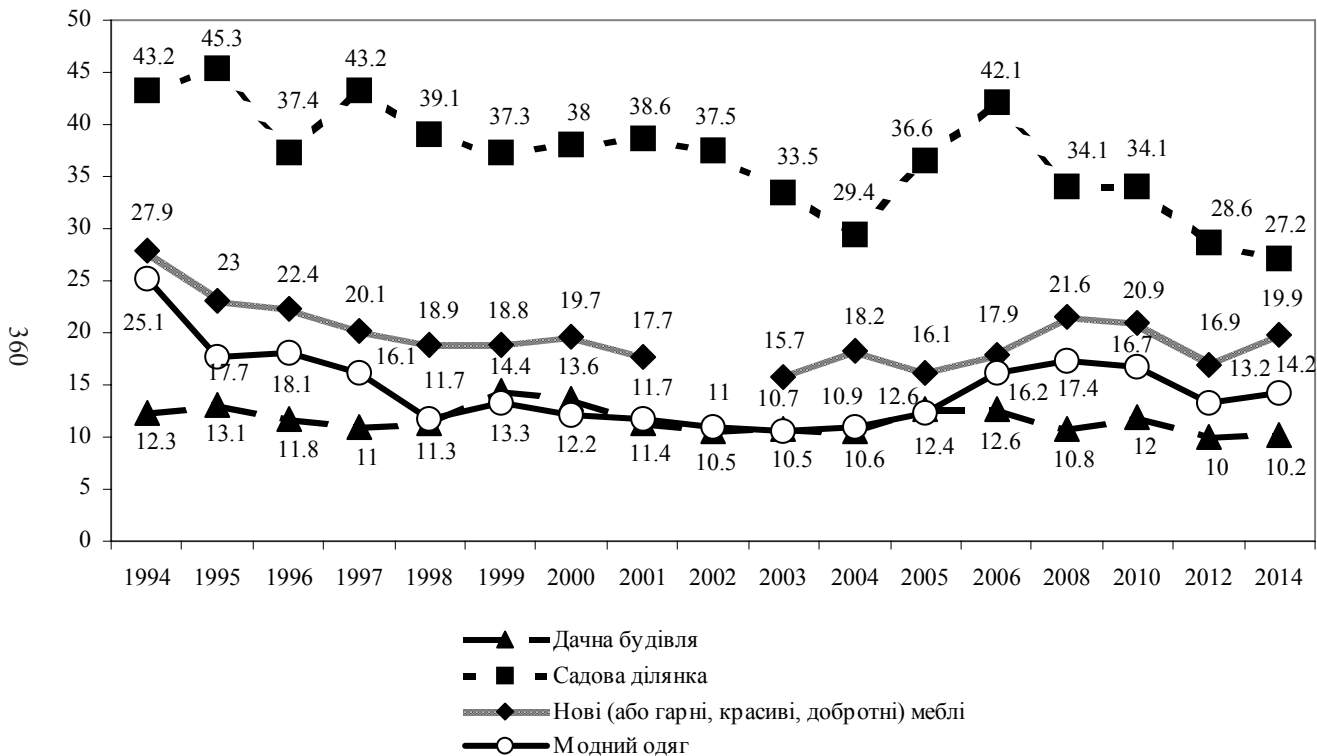

11.IV. Відзначте, будь ласка, що з наведеного нижче має Ваша сім'я? (%)

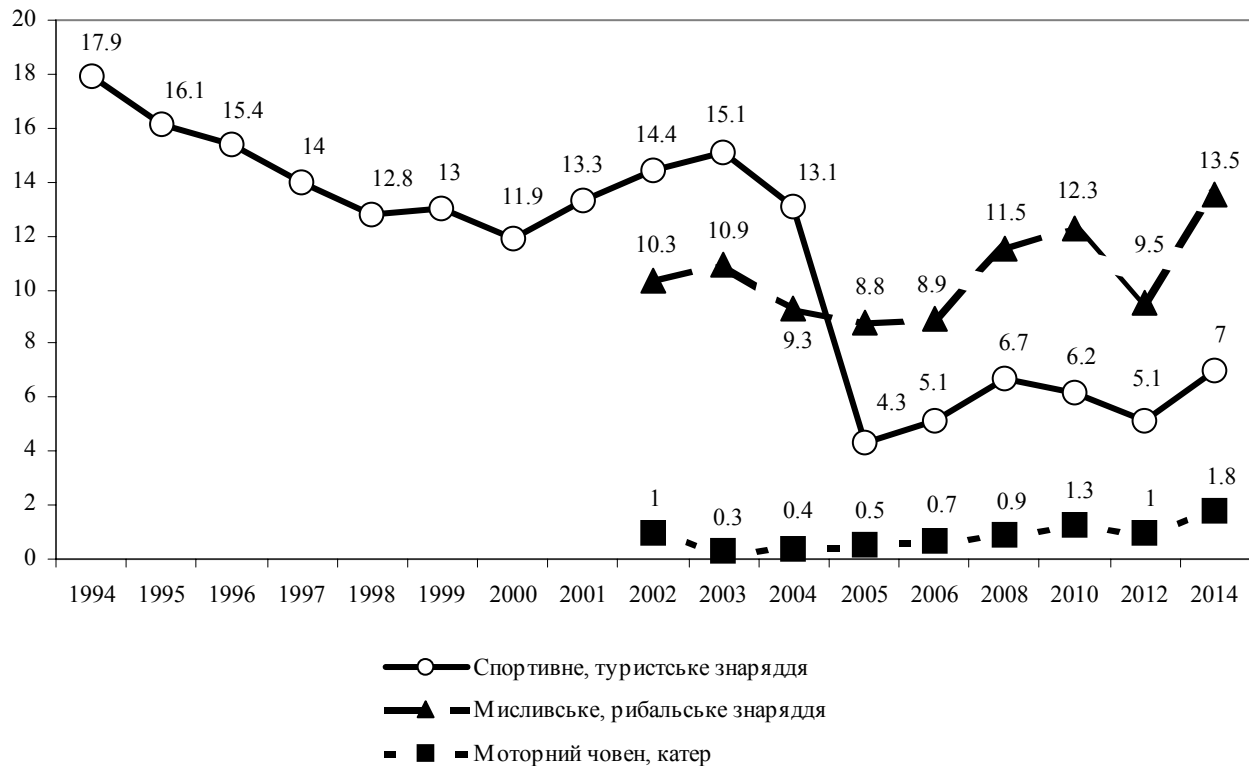

12. Оцініть, будь ласка, матеріальний рівень життя Вашої сім'ї: (Обведіть кружечком оцінку на шкалі, де 0 балів — найнижчий, а 10 балів — найвищий) (середній бал)

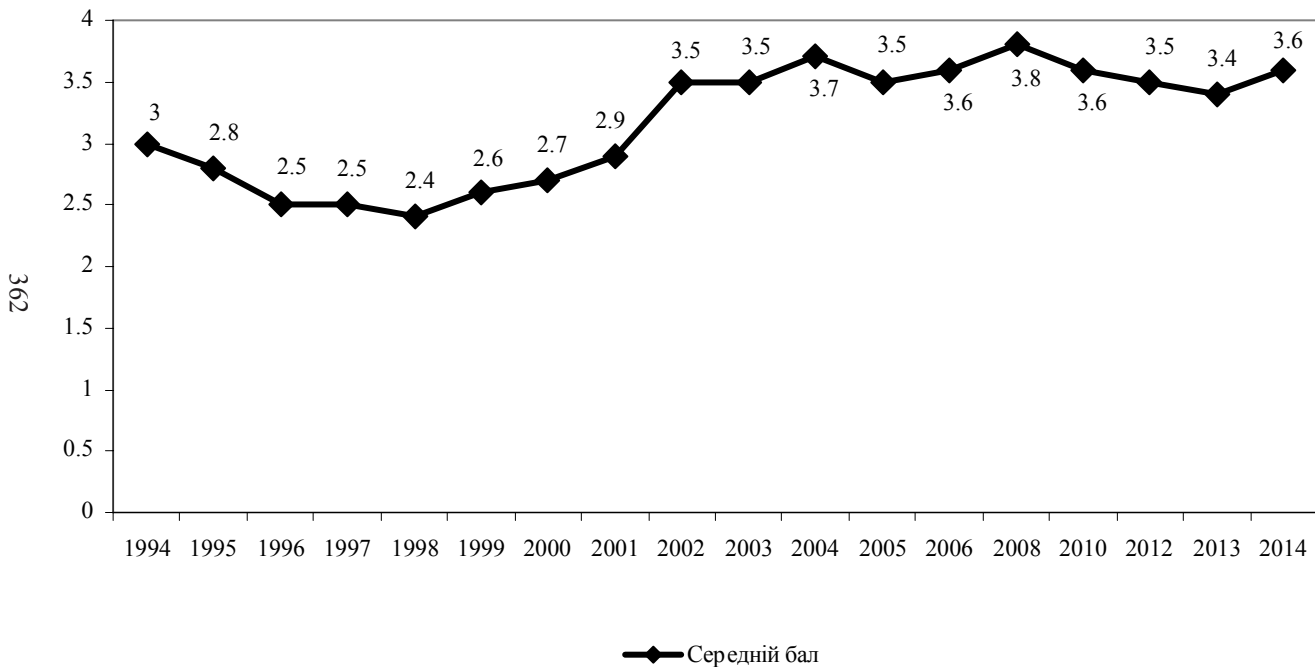

**13. Який розмір Вашої заробітної платні (стипендії, пенсії)
за останній місяць? (дол. США)**

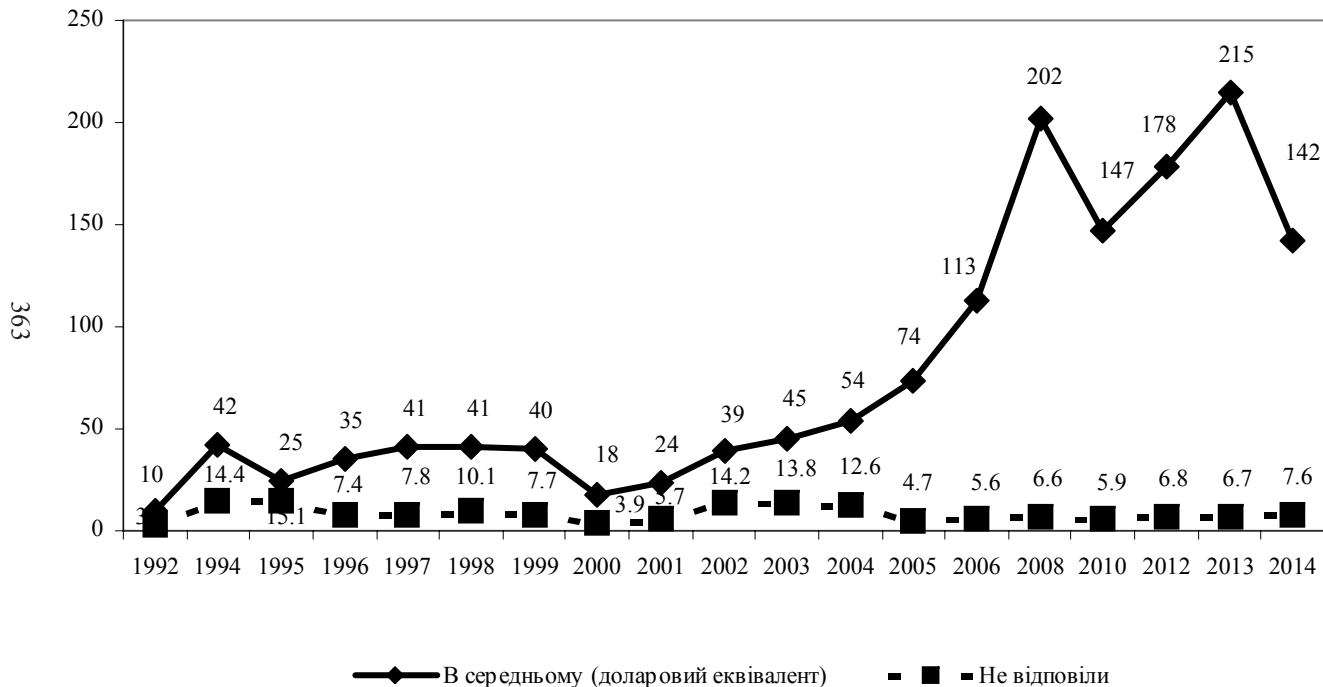

15. Вкажіть, будь ласка, сукупний дохід на одного члена Вашої сім'ї за останній місяць.
(Складіть розмір зарплатні (без відрахувань) та всі інші грошові надходження всіх членів сім'ї, отриману суму поділіть на кількість осіб у сім'ї) (дол. США)

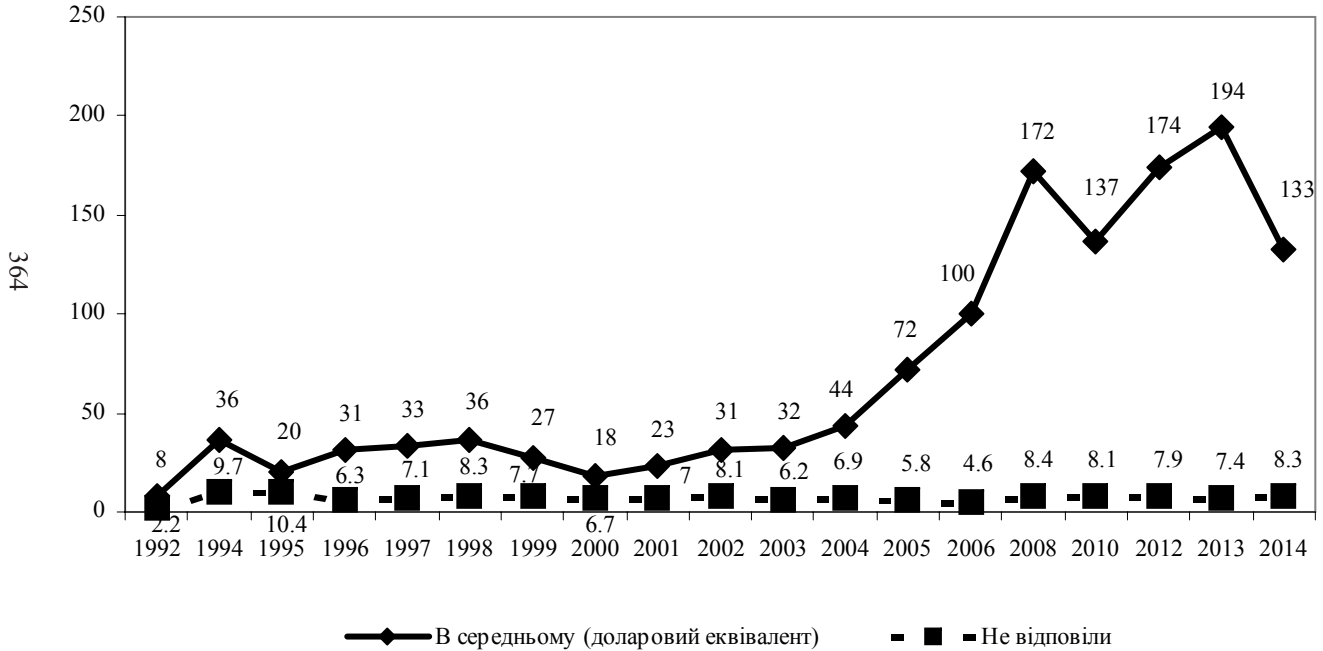

16. Як Ви вважаєте, який дохід, у розрахунку на одну особу на місяць, забезпечує зараз прожитковий мінімум? (доларовий еквівалент)

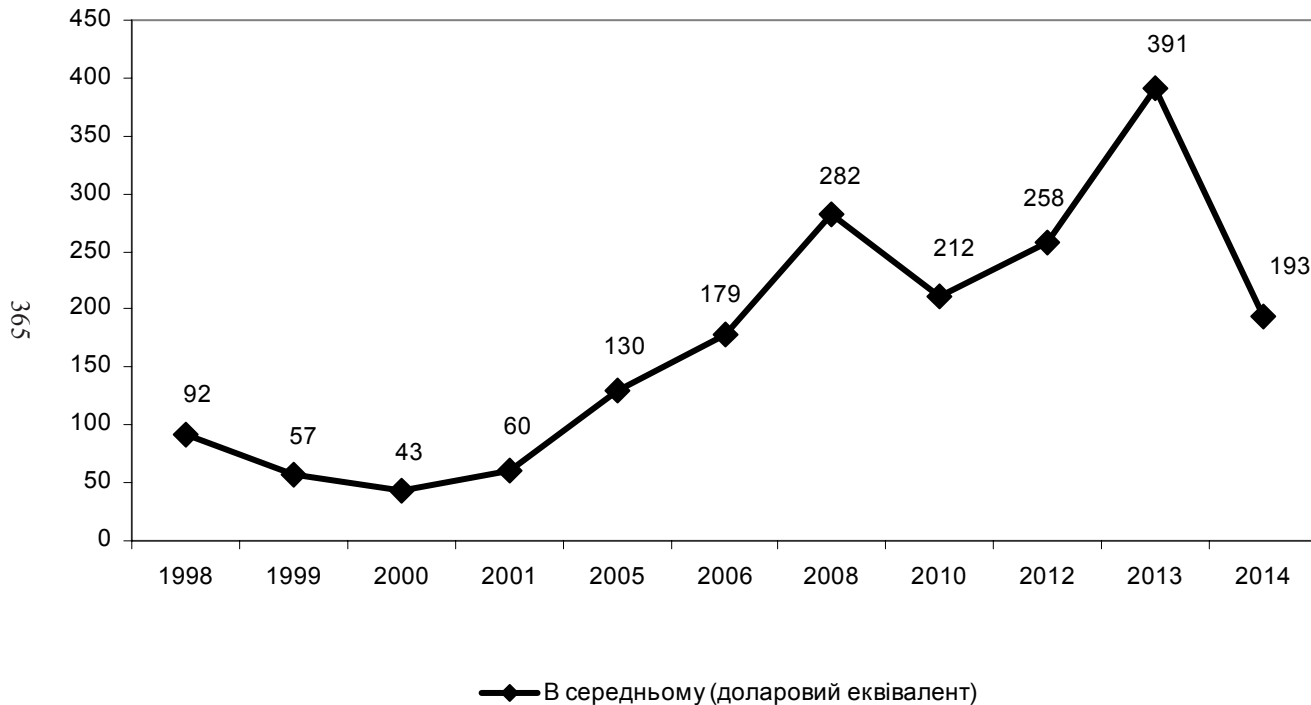

17. Скільки грошей потрібно зараз Вашій родині у розрахунку на одну особу на місяць, щоб жити, за Вашими уявленнями, нормально? (доларовий еквівалент)

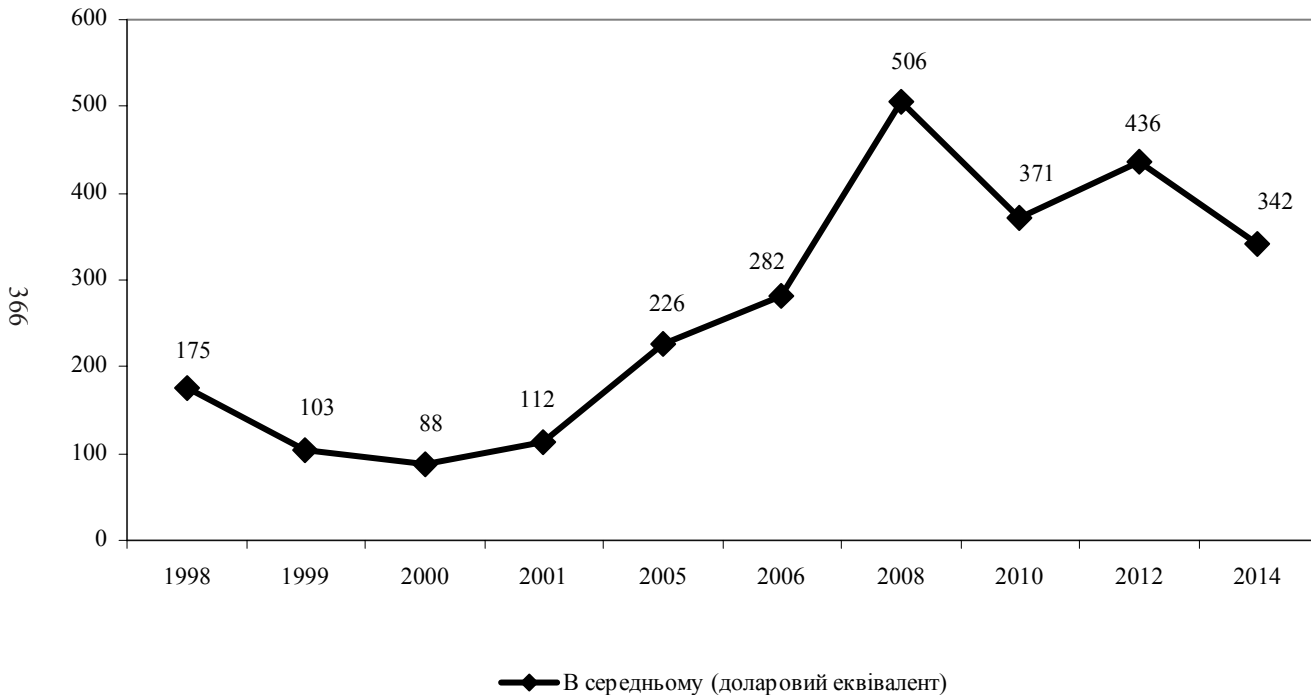

18–10. Як Ви вважаєте, з яким приблизно рівнем середньомісячного доходу на одну особу сім'ю можна віднести до: злиденної / бідної / середньої (В середньому, доларовий еквівалент)

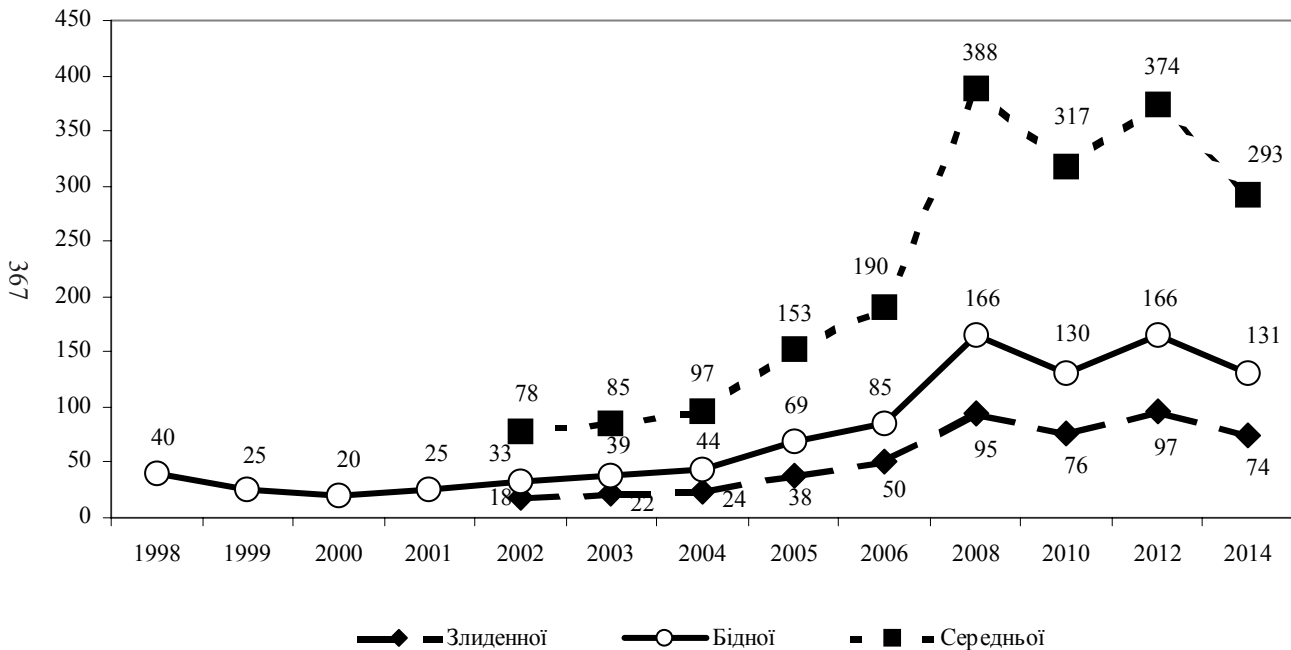

110–12. Як Ви вважаєте, з яким приблизно рівнем середньомісячного доходу на одну особу сім'ю можна віднести до: середньої / заможної / багатой (В середньому, доларовий еквівалент)

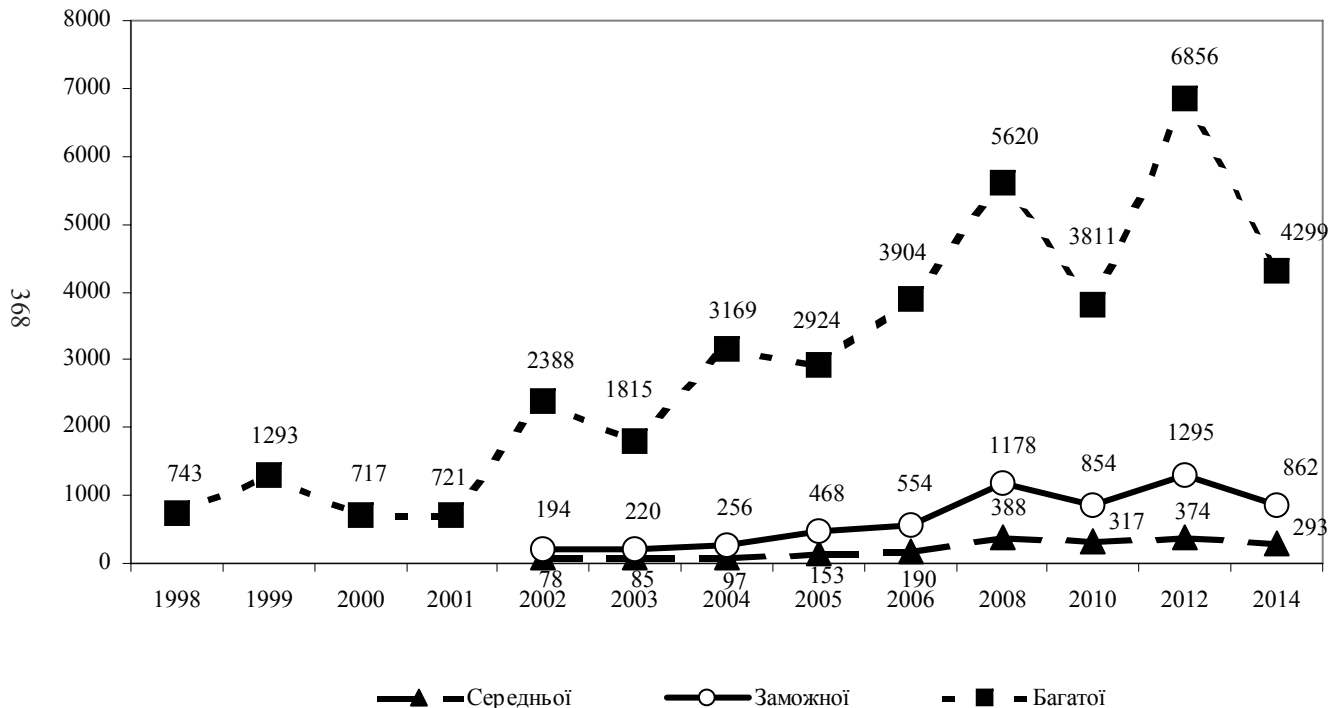

113. Як би Ви загалом оцінили матеріальне становище Вашої сім'ї? (%)

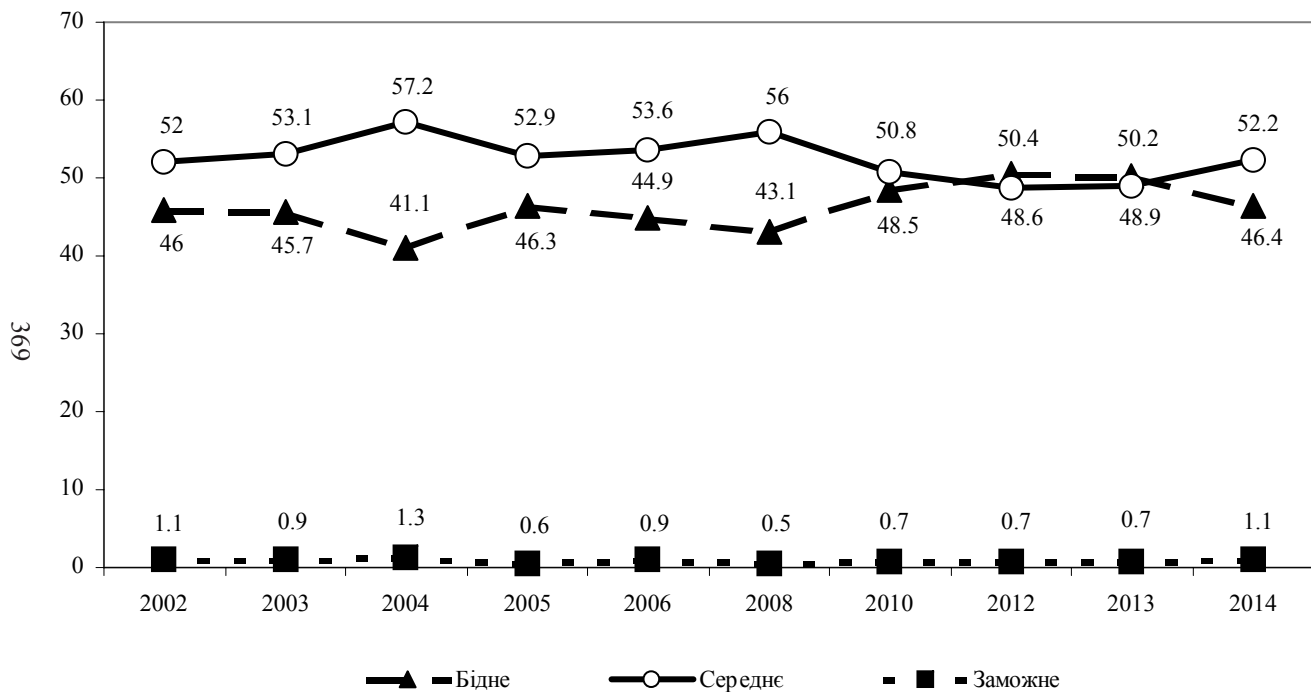

**п2. Чи важко знайти роботу у Вашому населеному пункті? ...За
Вашою кваліфікацією та з достатнім заробітком (%)**

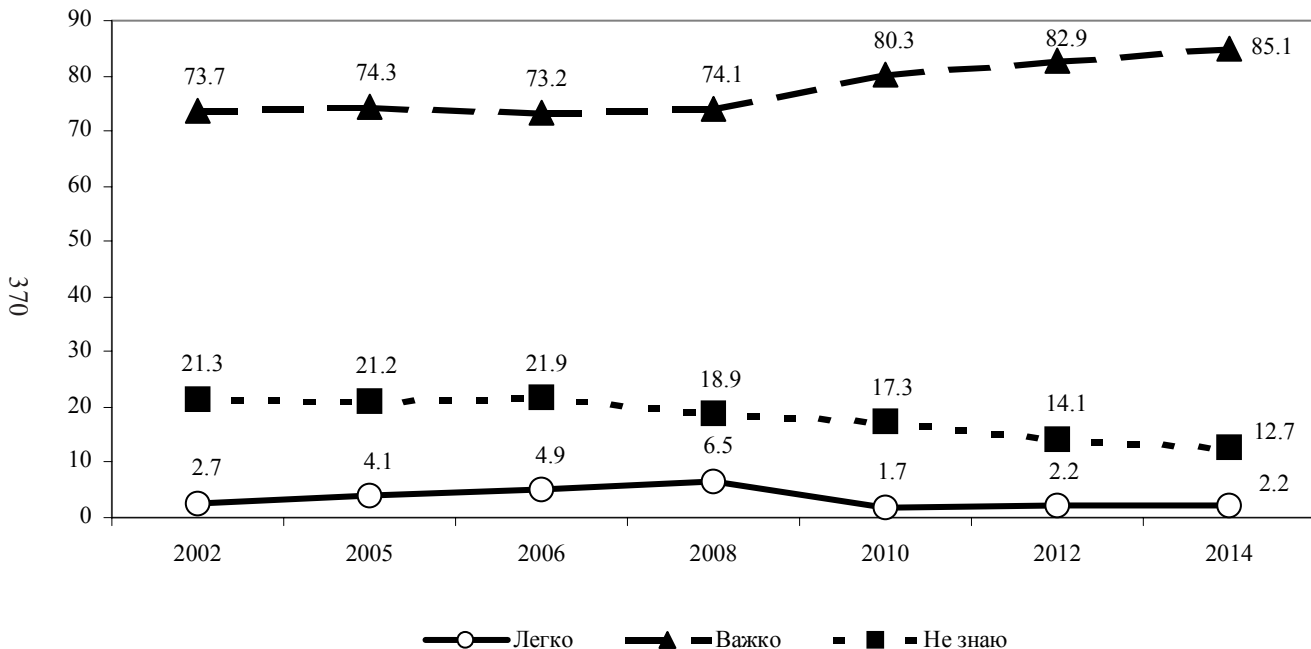

**п3. Чи важко знайти роботу у Вашому населеному пункті?
...За Вашою кваліфікацією без достатнього заробітку (%)**

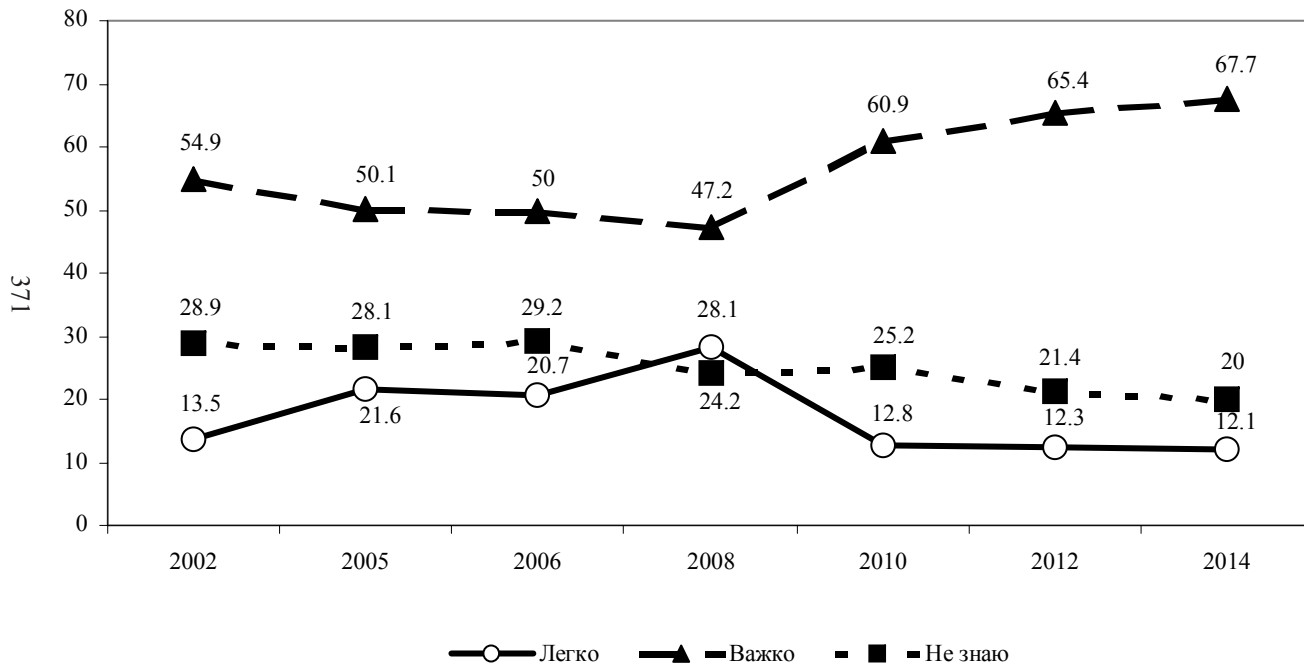

**п4. Чи важко знайти роботу у Вашому населеному пункті?
...з достатнім заробітком, але не за кваліфікацією (%)**

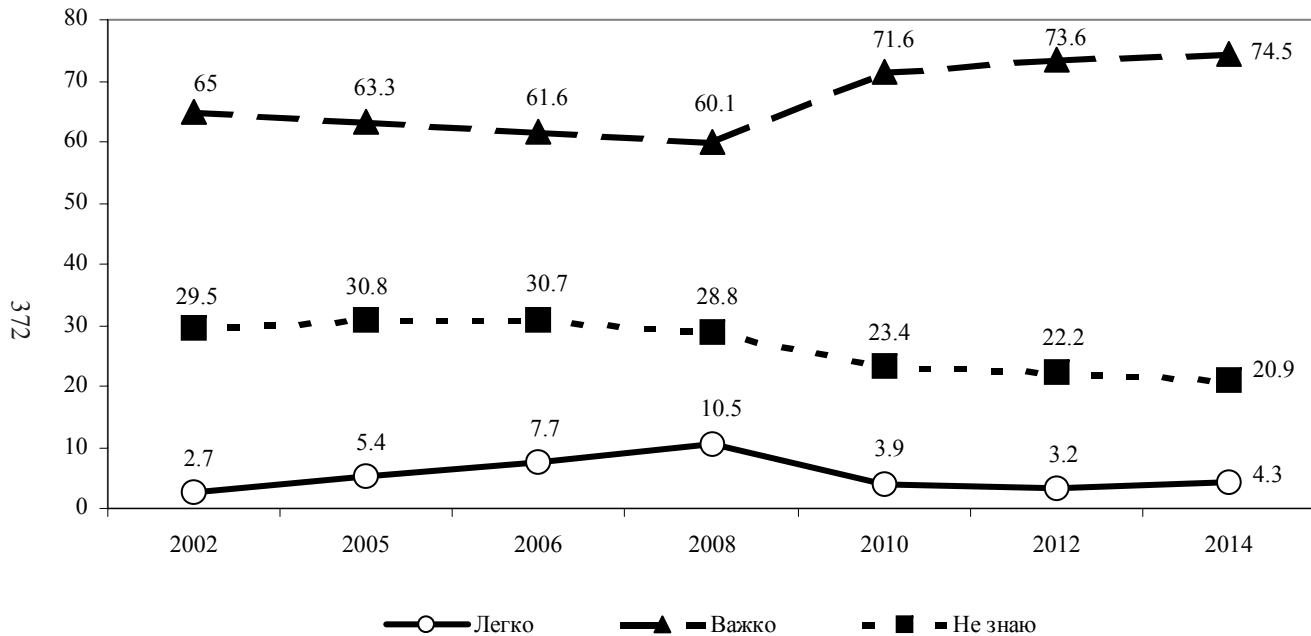

п5. Чи важко знайти роботу у Вашому населеному пункті? ...Будь-яку роботу (%)

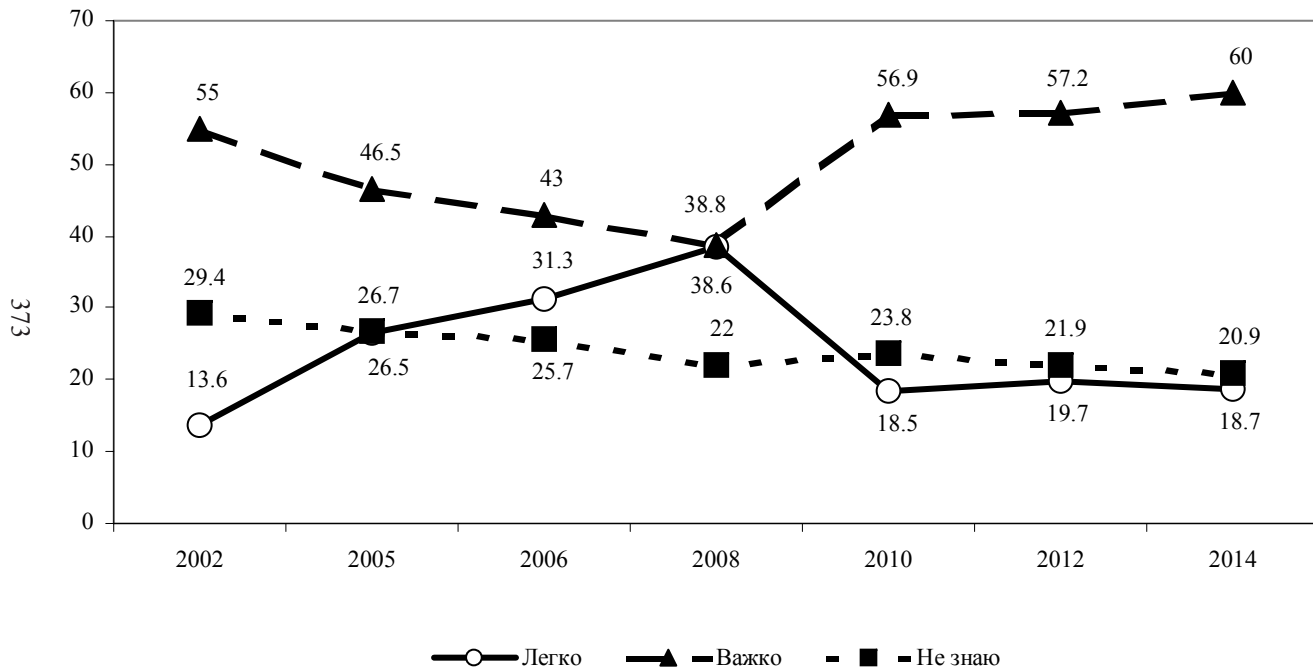

пб. У державному чи приватному секторі Ви зараз працюєте? (%)

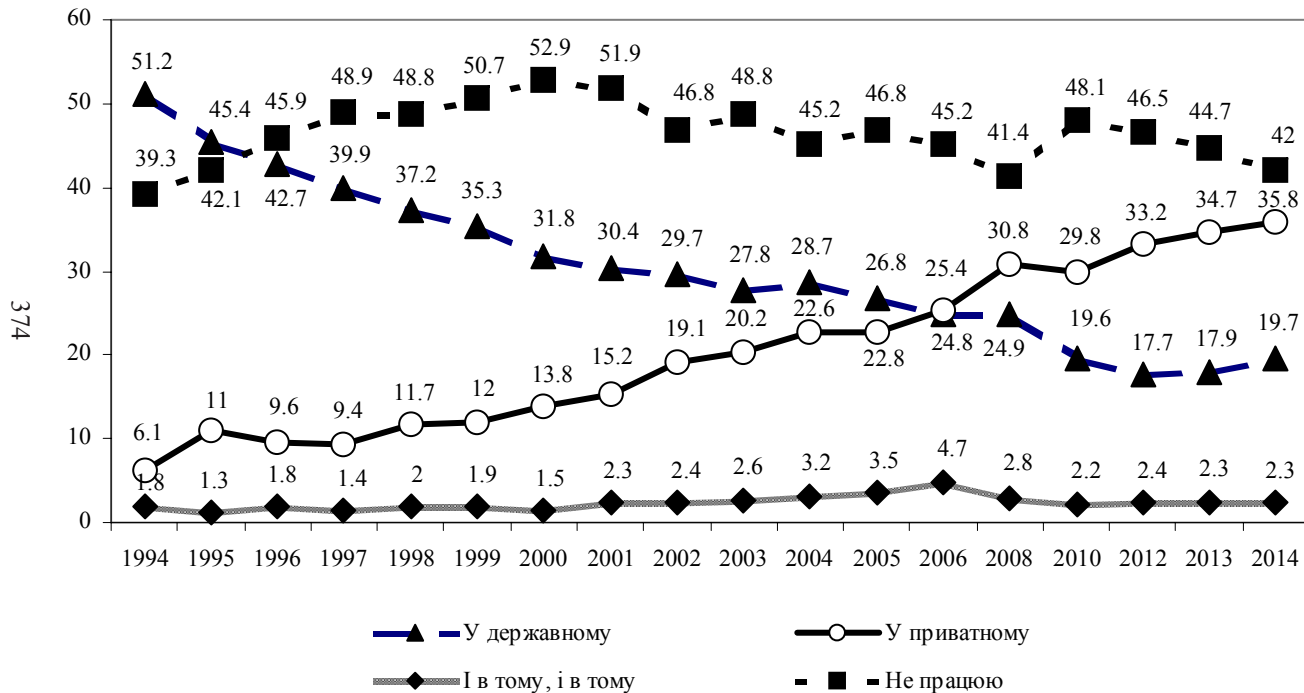

**п9. Чи маєте Ви або хтось із членів Вашої сім'ї
досвід тимчасової роботи за кордоном? (%)**

375

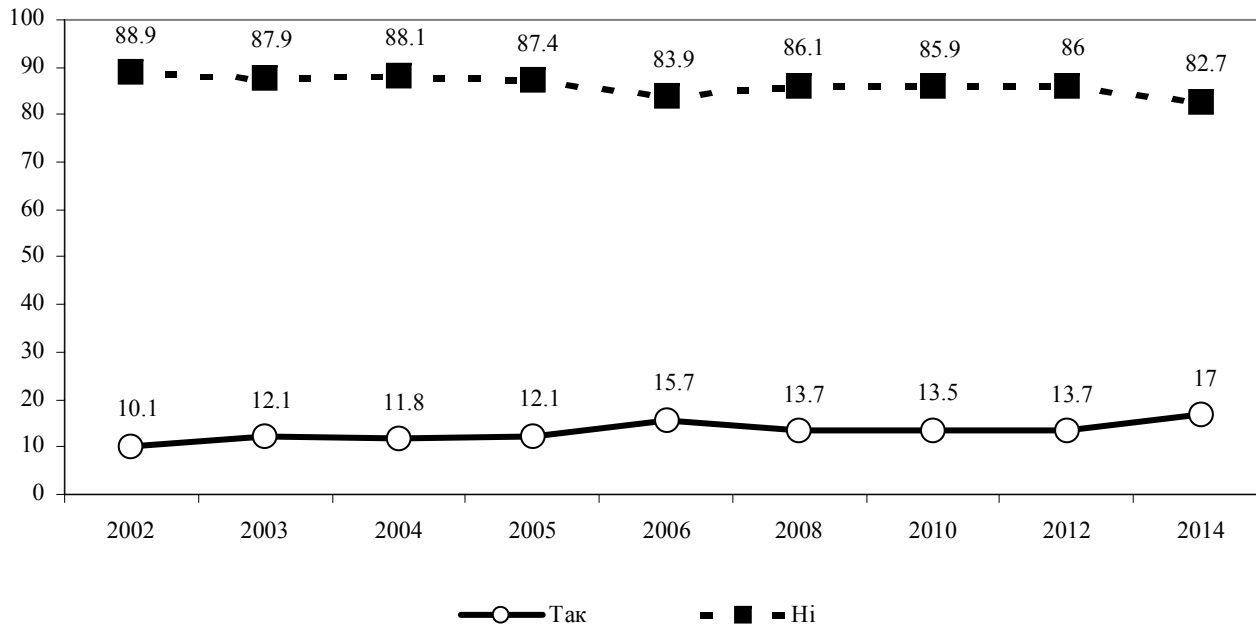

n11. Чи збираєтесь Ви у найближчий рік поїхати за кордон на тимчасові заробітки? (%)

376

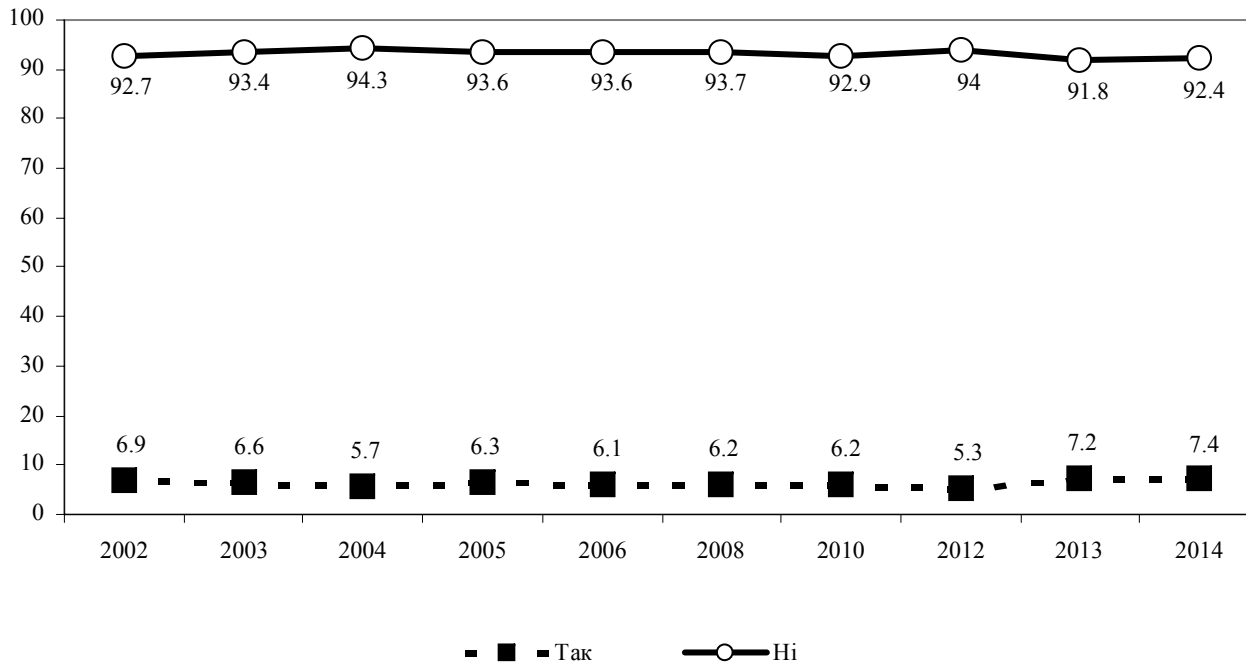

**01. Чи відповідає характер Вашої теперішньої роботи
Вашому професійно-освітньому рівню? (%)**

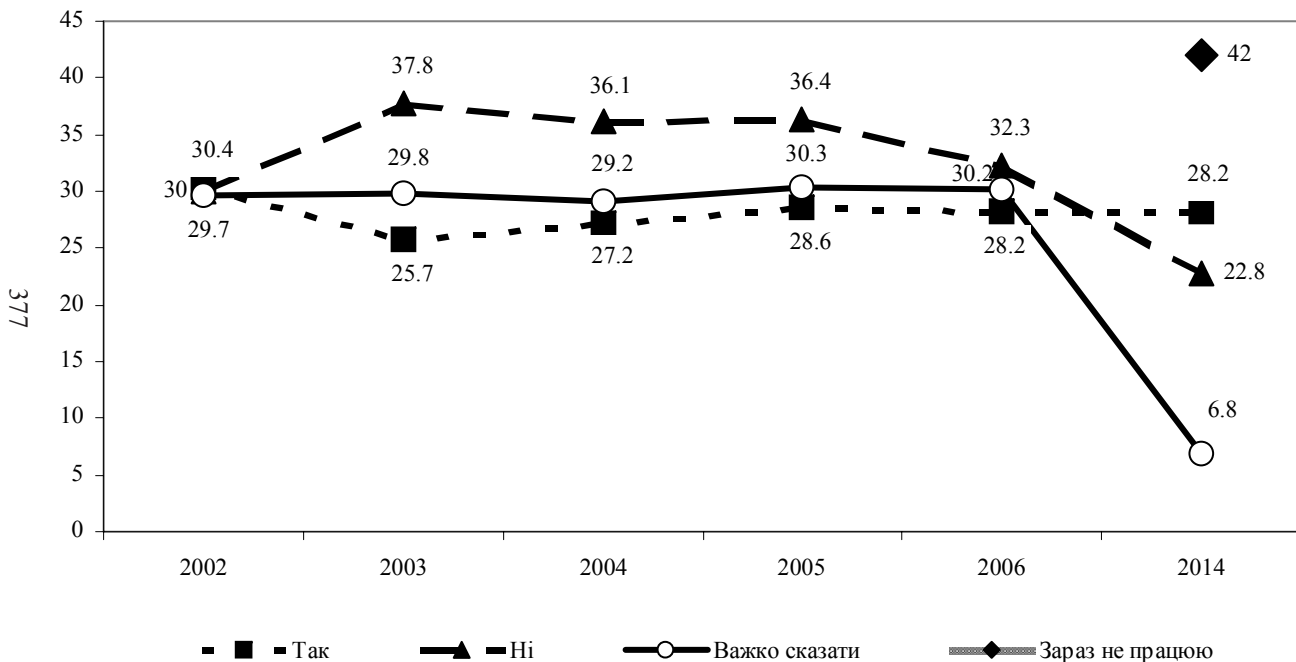

02. Чи задоволені Ви рівнем своєї освіти? (%)

378

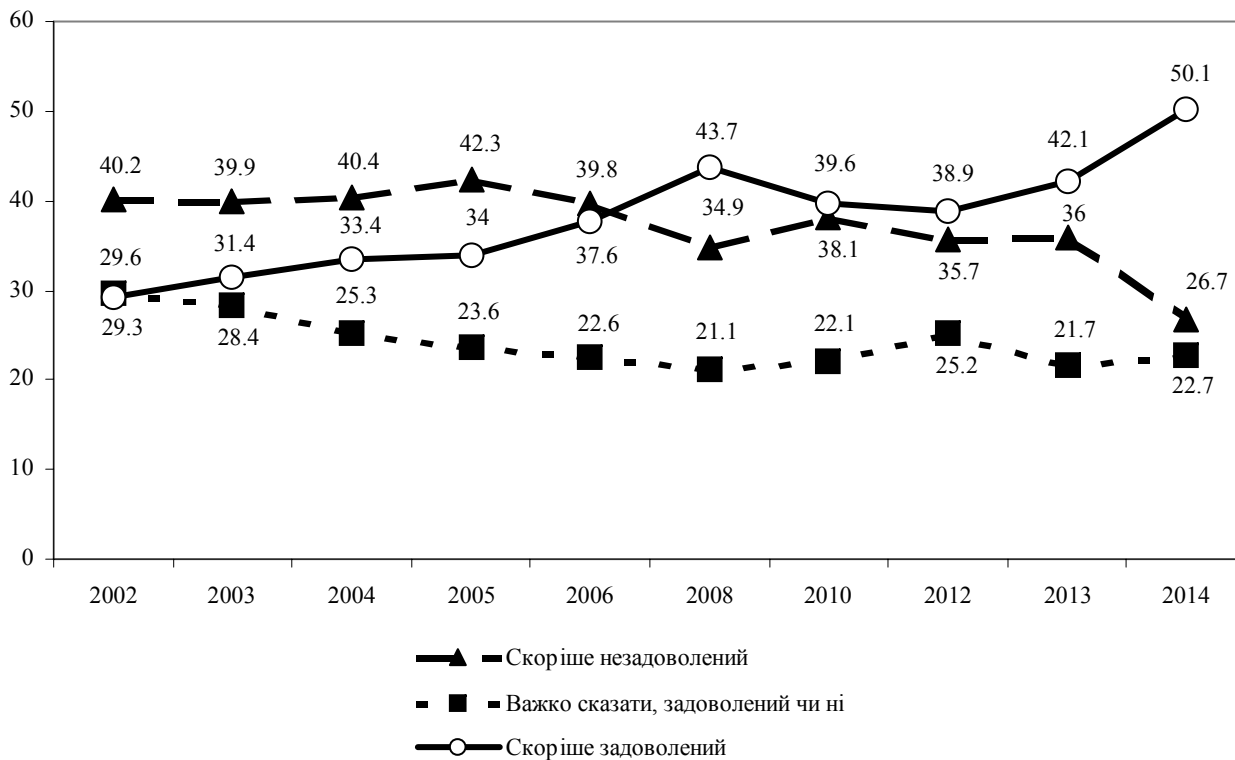

03. Чи вмієте Ви користуватися комп'ютером? (%)

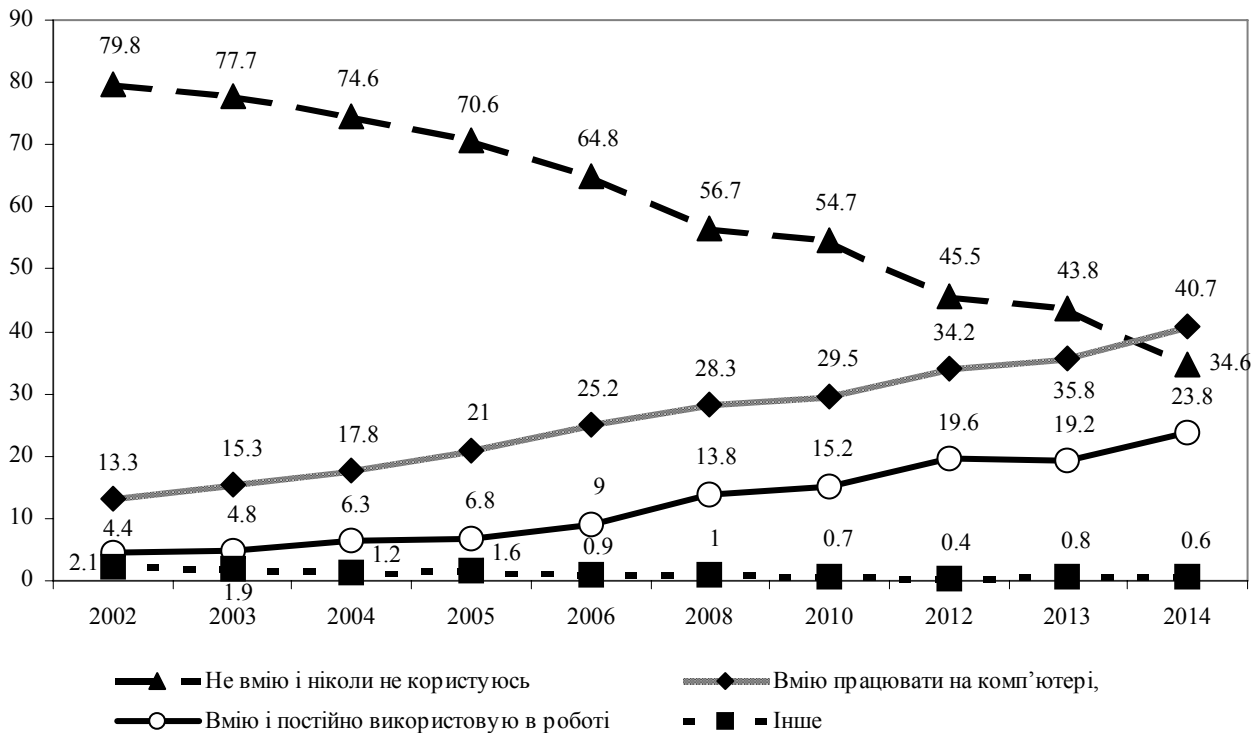

04.I. Чи користуєтесь Ви Інтернетом? (Відзначте всі відповіді, що підходять) (%)

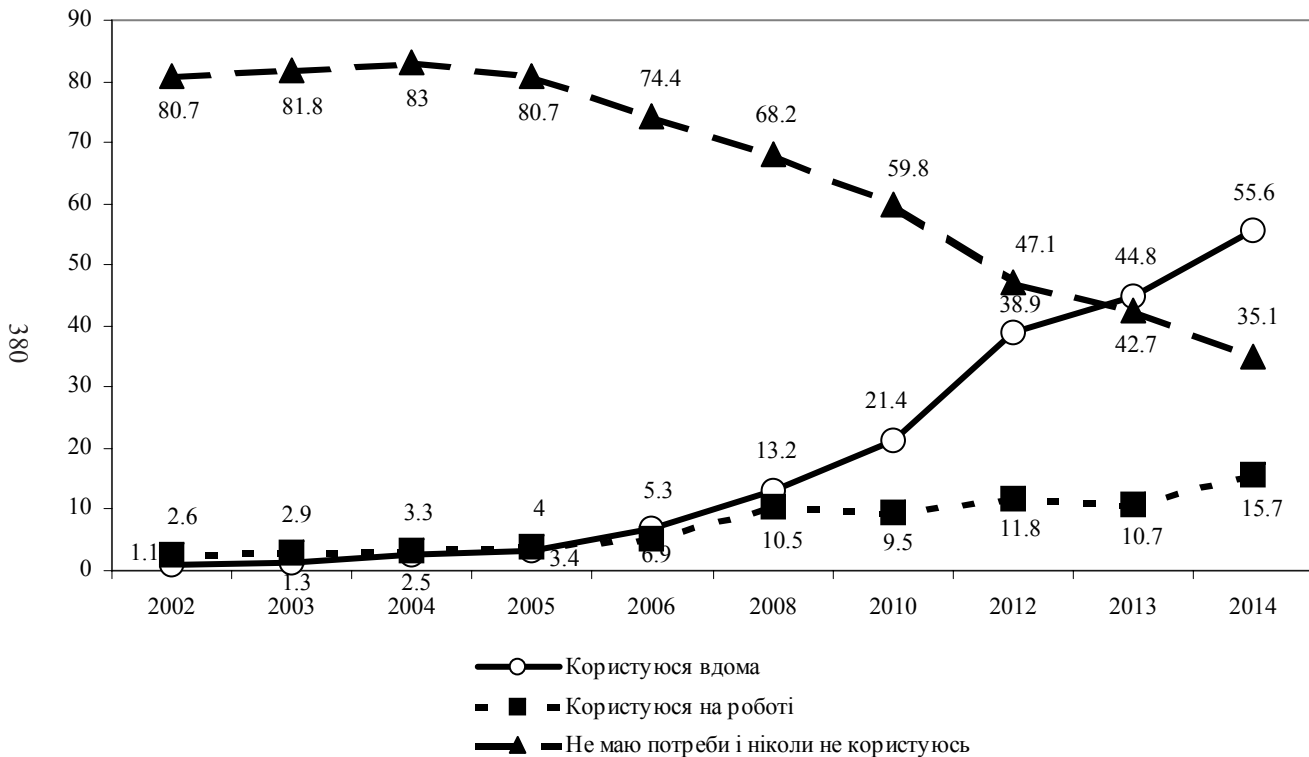

04.П. Чи користуєтесь Ви Інтернетом? (Відзначте всі відповіді, що підходять) (%)

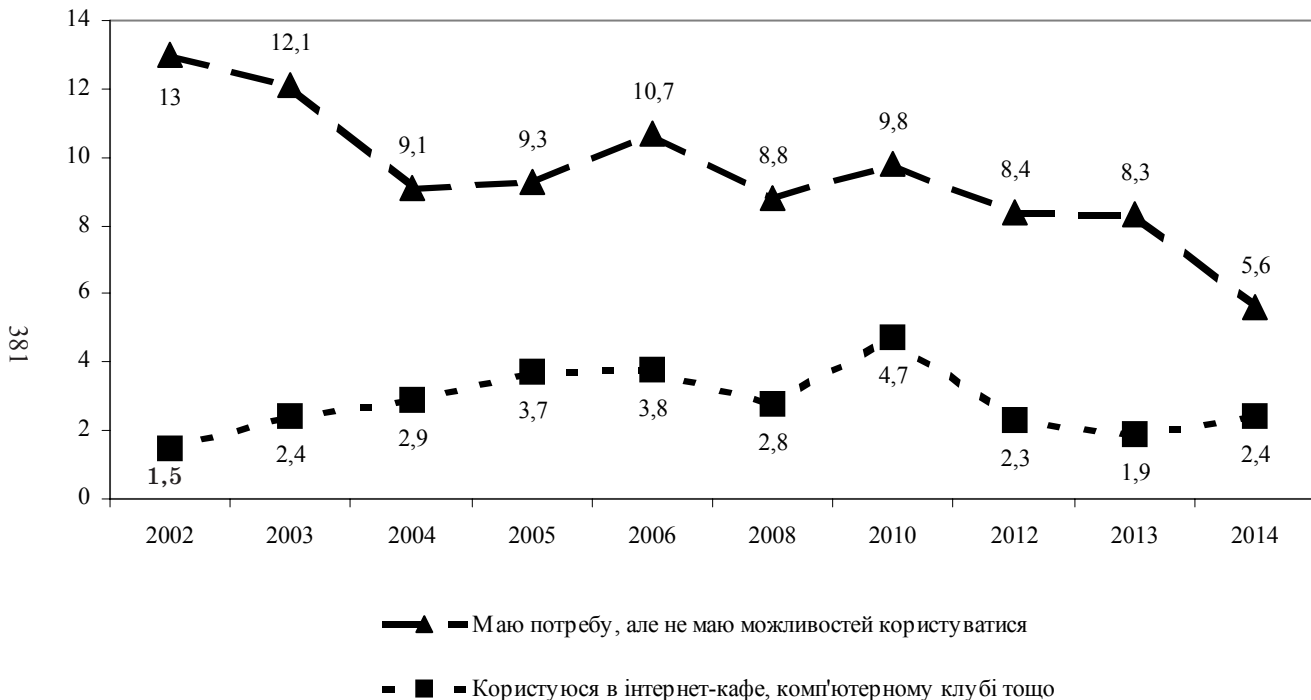

05. Чи плануєте Ви найближчим часом придбати для себе (для Вашої сім'ї) комп'ютер? (%)

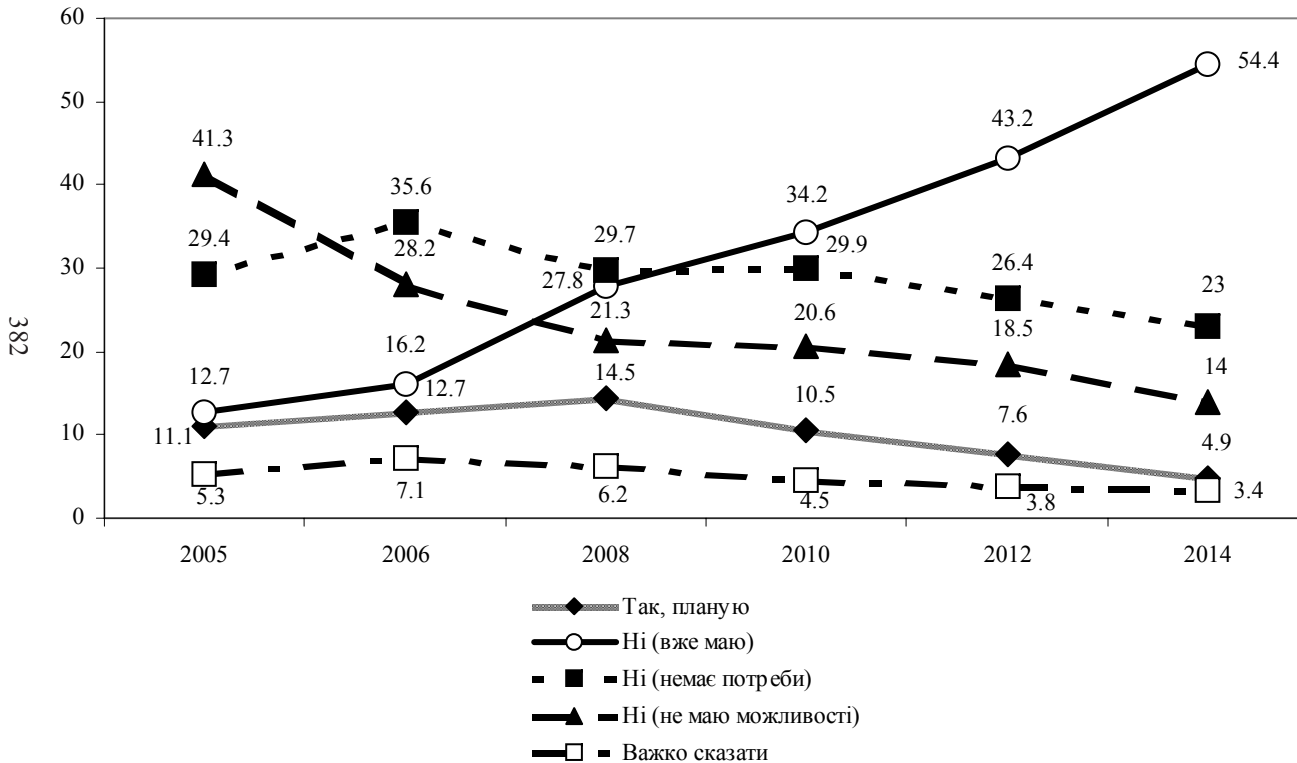

q1.I. Якими послугами зв'язку Ви користувалися за останні 30 днів?
(Відзначте всі відповіді, що підходять) (%)

383

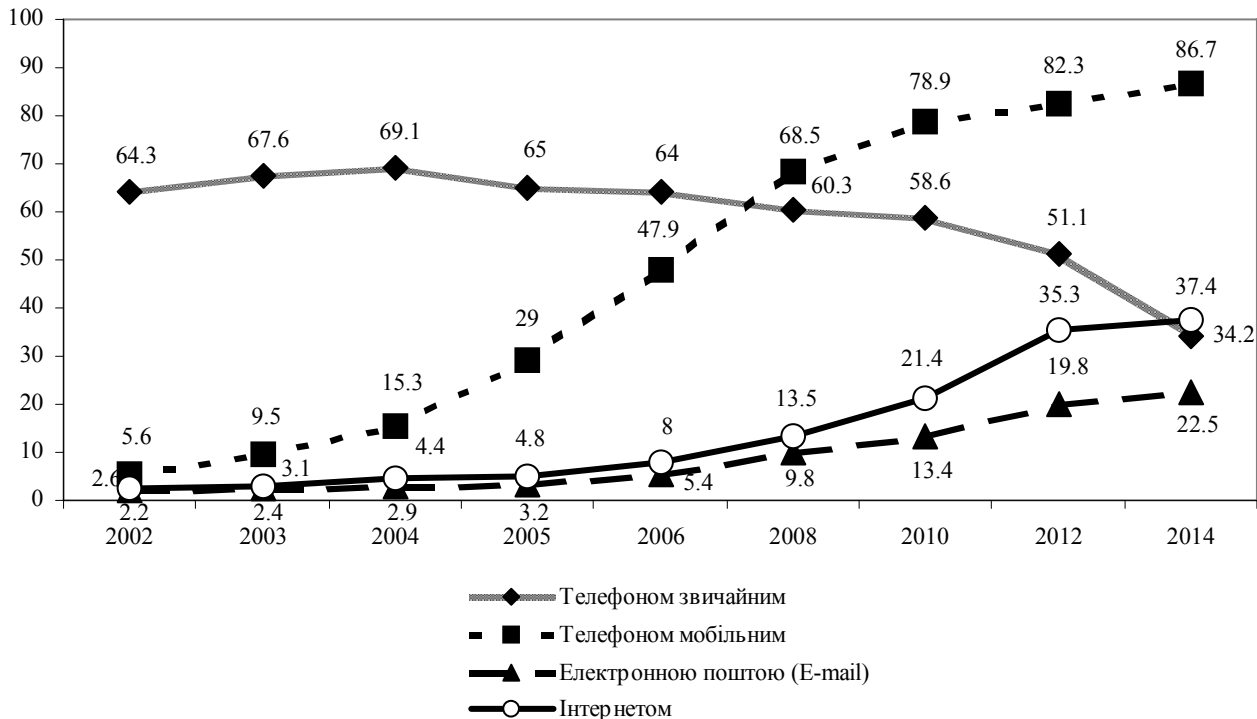

q1.П. Якими послугами зв'язку Ви користувалися за останні 30 днів?
(Відзначте всі відповіді, що підходять) (%)

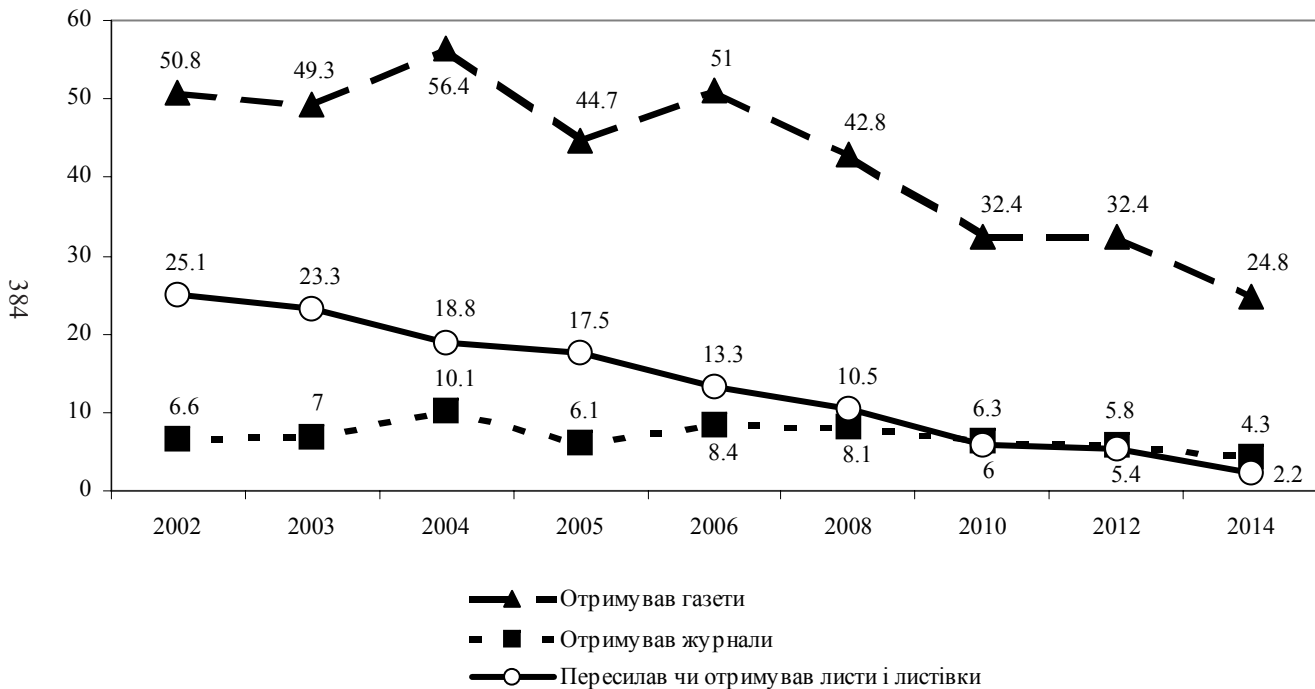

q1.ІІІ. Якими послугами зв'язку Ви користувалися за останні 30 днів?
(Відзначте всі відповіді, що підходять) (%)

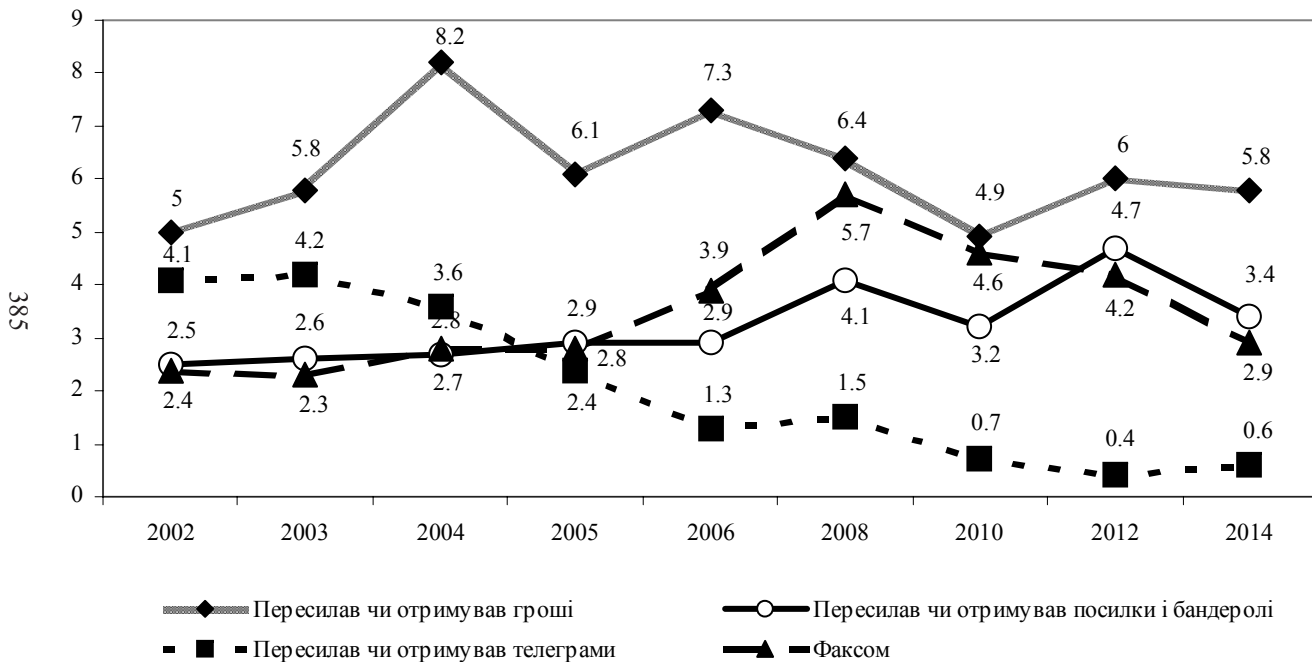

q2. Чи плануєте Ви найближчим часом стати абонентом мобільного зв'язку? (%)

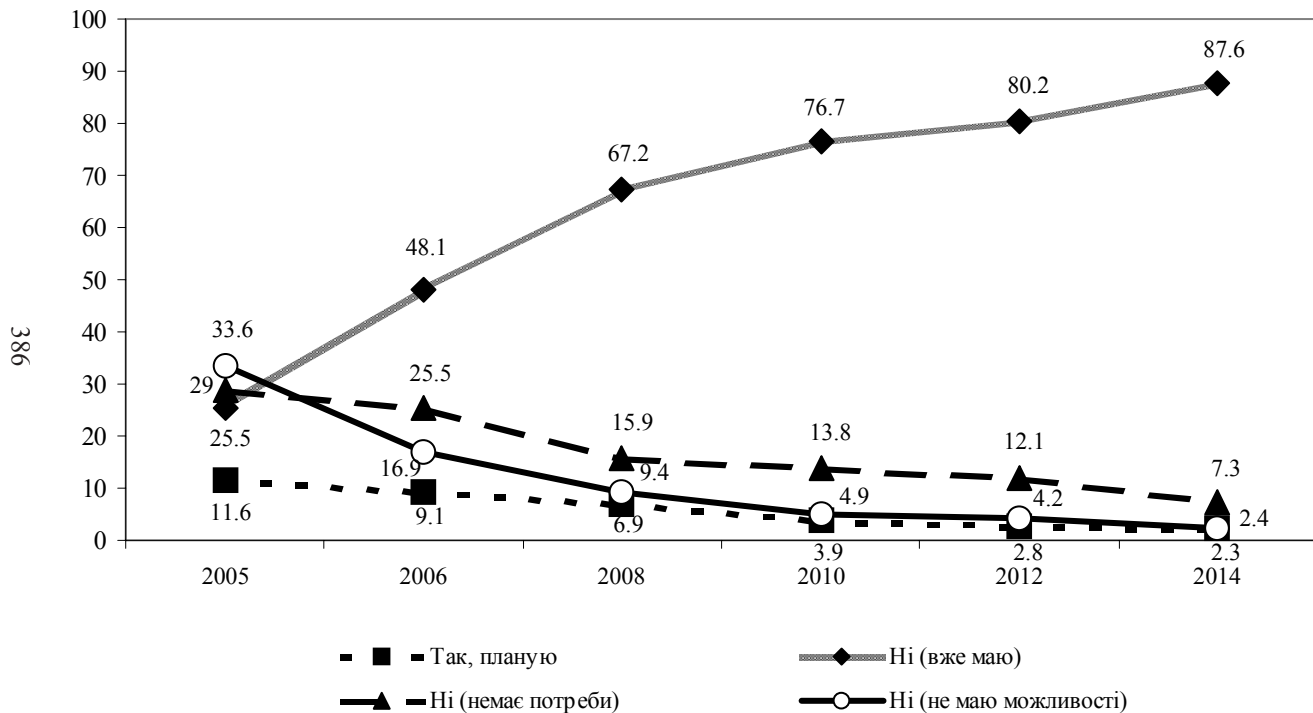

q3.1. Якими видами транспорту Ви користувалися за останні 30 днів?
(Відзначте всі відповіді, що підходять) (%)

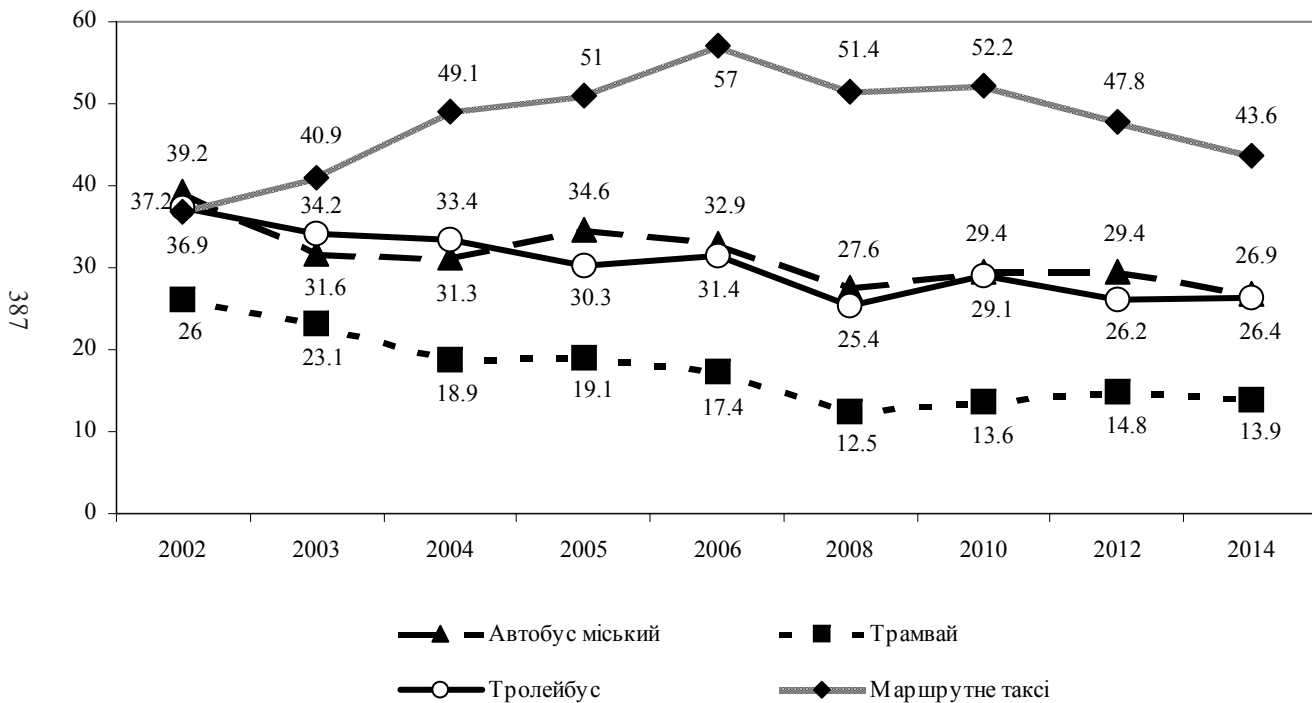

q3.П. Якими видами транспорту Ви користувалися за останні 30 днів?
(Відзначте всі відповіді, що підходять) (%)

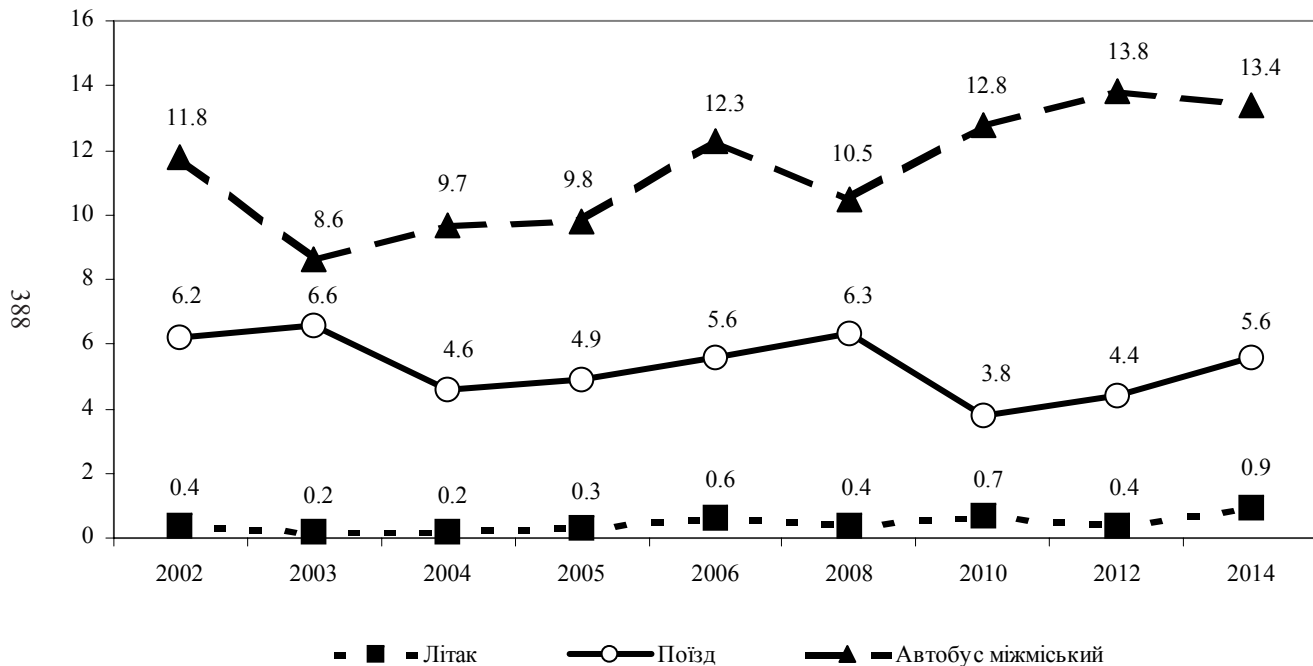

q3.ІІІ. Якими видами транспорту Ви користувалися за останні 30 днів?
(Відзначте всі відповіді, що підходять) (%)

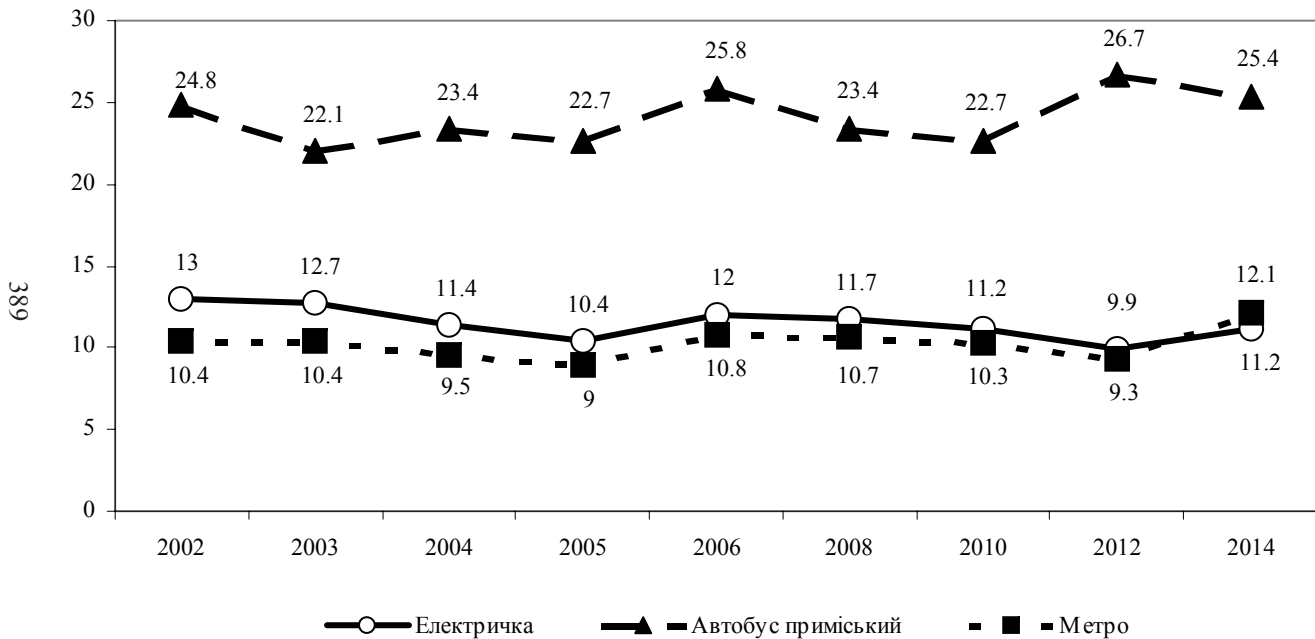

389

q3.IV. Якими видами транспорту Ви користувалися за останні 30 днів?
(Відзначте всі відповіді, що підходять) (%)

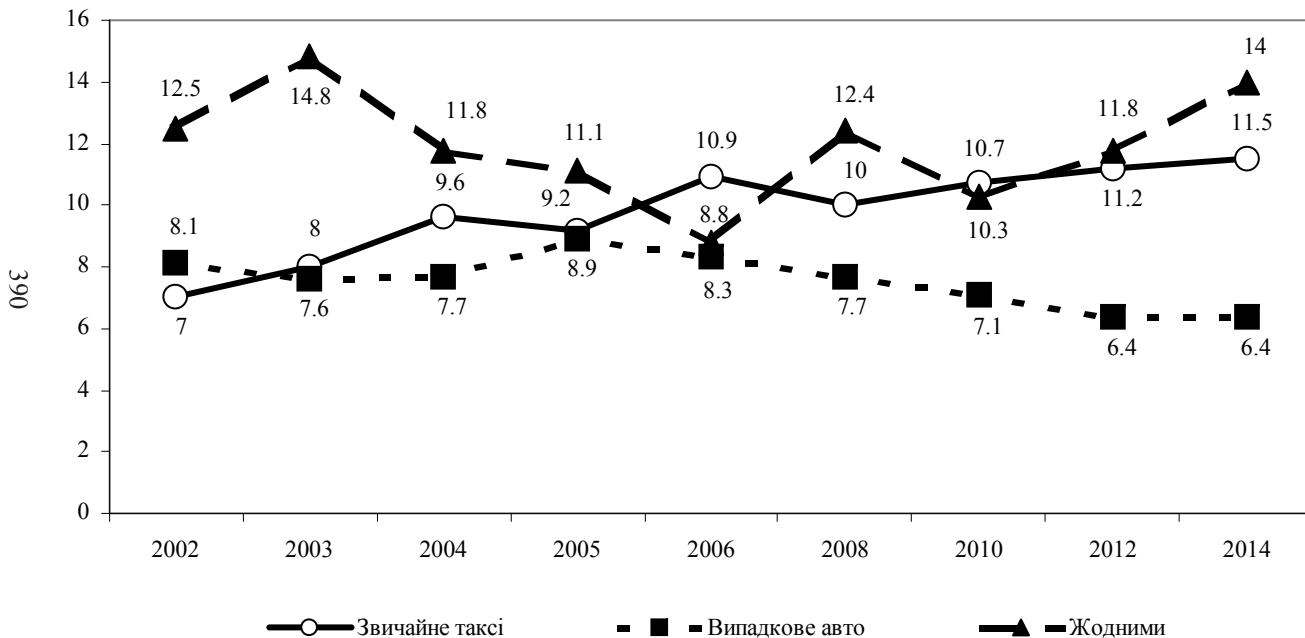

г1. Як Ви оцінюєте характер змін, які відбулися у Вашому житті за останні 12 місяців? Для відповіді використовуйте такі оцінки:

г1.1 ...Матеріальні умови сім'ї

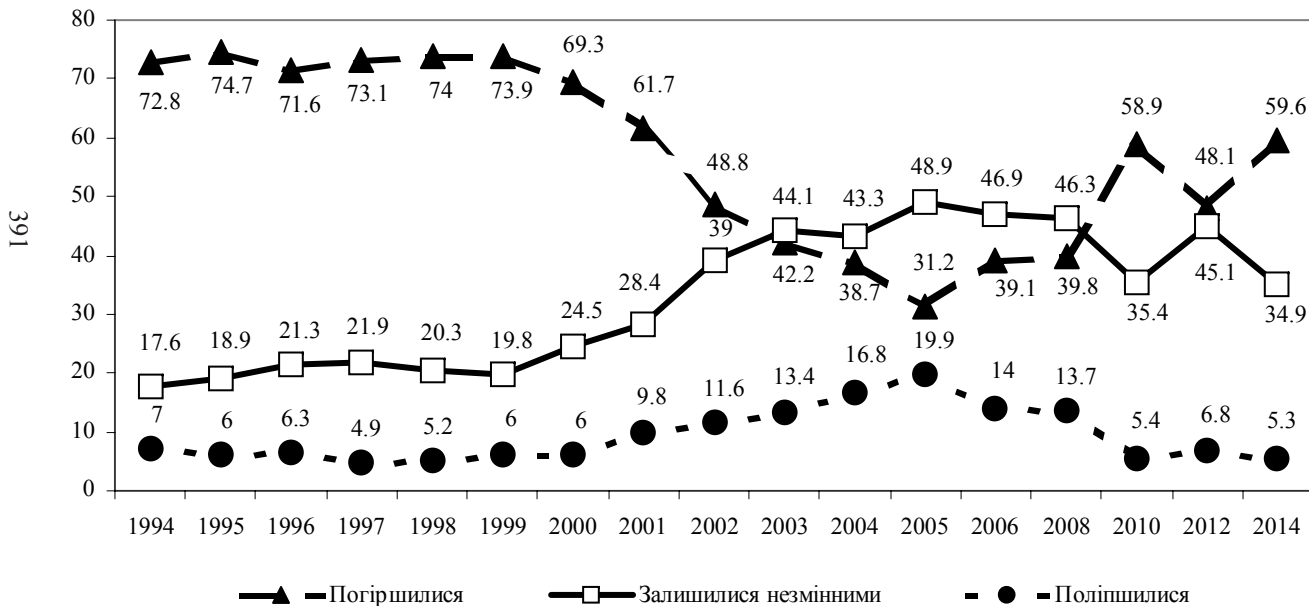

г1. Як Ви оцінюєте характер змін, які відбулися у Вашому житті за останні 12 місяців? Для відповіді використовуйте такі оцінки:

г1.2 ...Медичне обслуговування

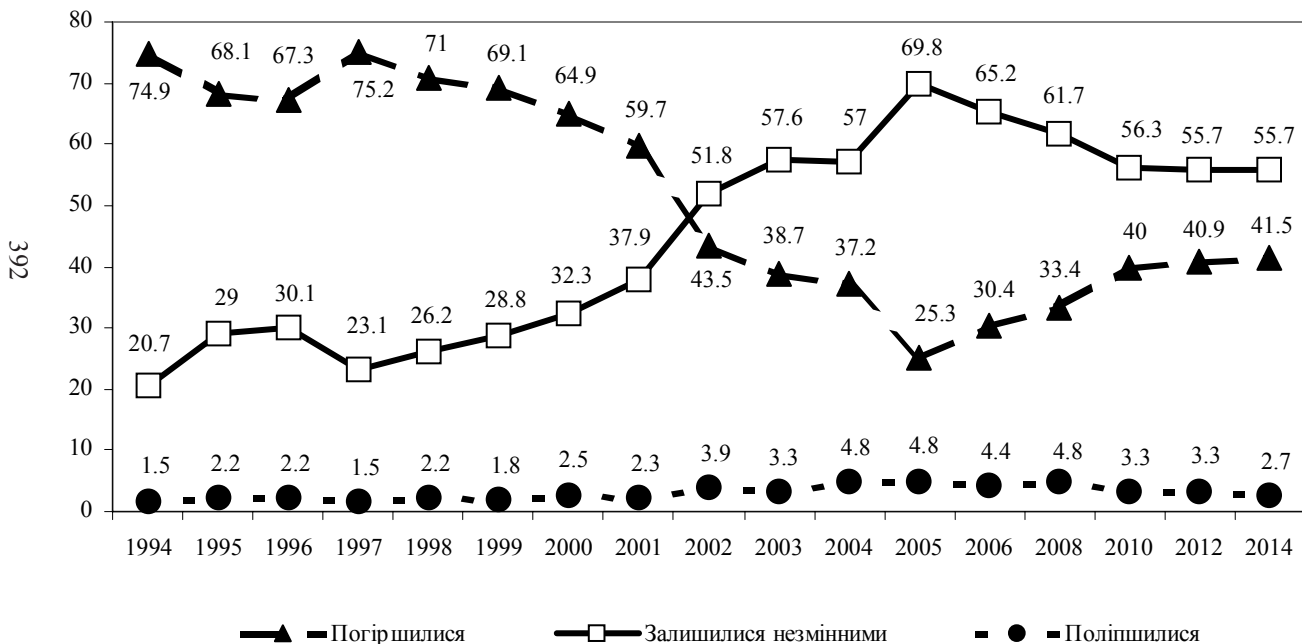

г1. Як Ви оцінюєте характер змін, які відбулися у Вашому житті за останні 12 місяців? Для відповіді використовуйте такі оцінки:

г1.3 ...Умови відпочинку під час відпустки

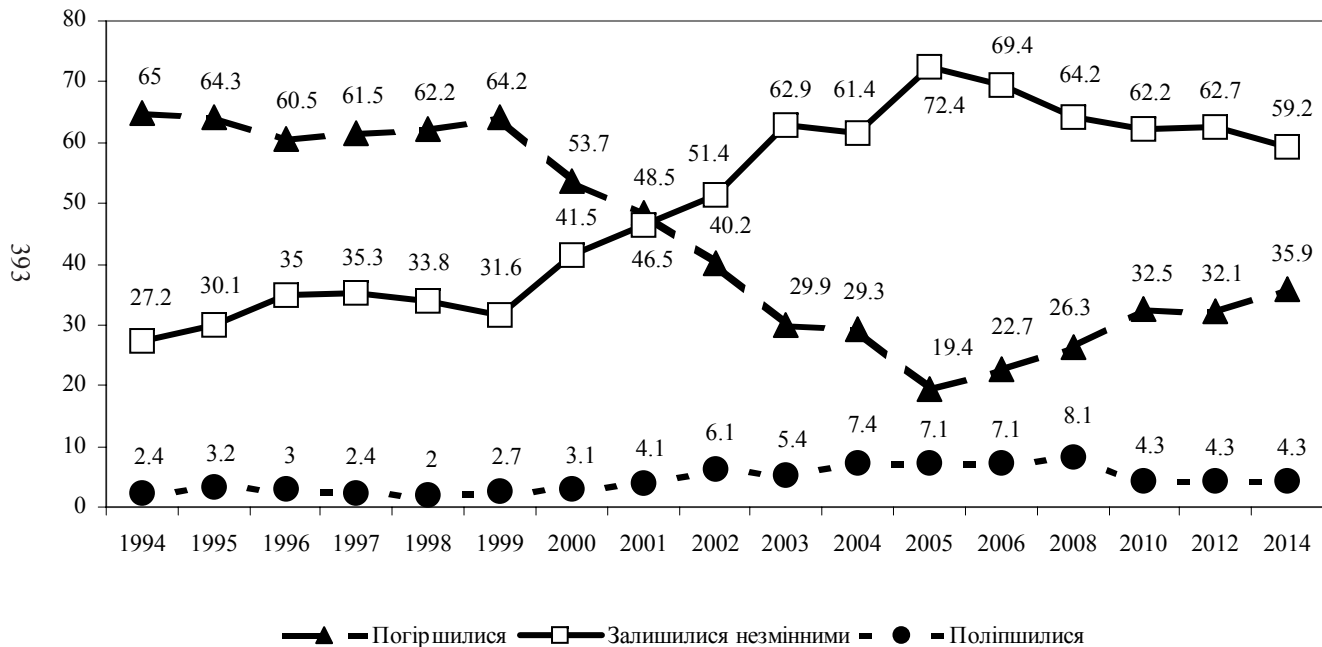

г1. Як Ви оцінюєте характер змін, які відбулися у Вашому житті за останні 12 місяців? Для відповіді використовуйте такі оцінки:

г1.4 ...Умови відпочинку та дозвілля після роботи

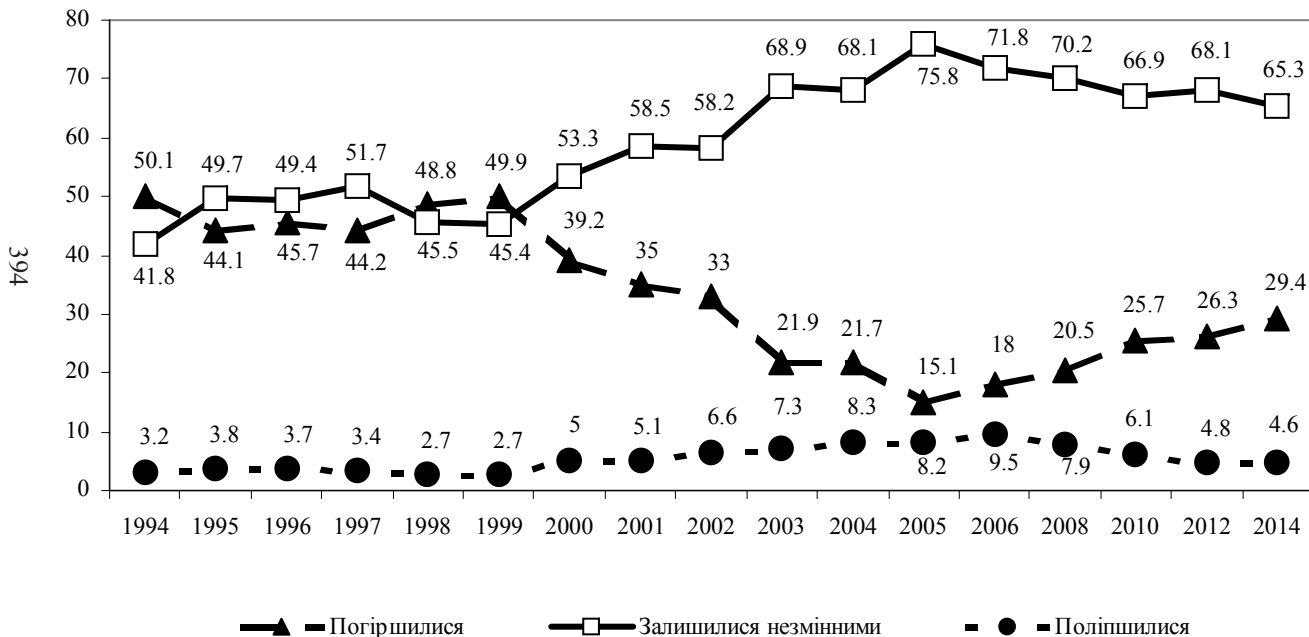

г1. Як Ви оцінюєте характер змін, які відбулися у Вашому житті за останні 12 місяців? Для відповіді використовуйте такі оцінки:

г1.5 ...Можливість отримання достовірної інформації про те, що діється у країні (%)

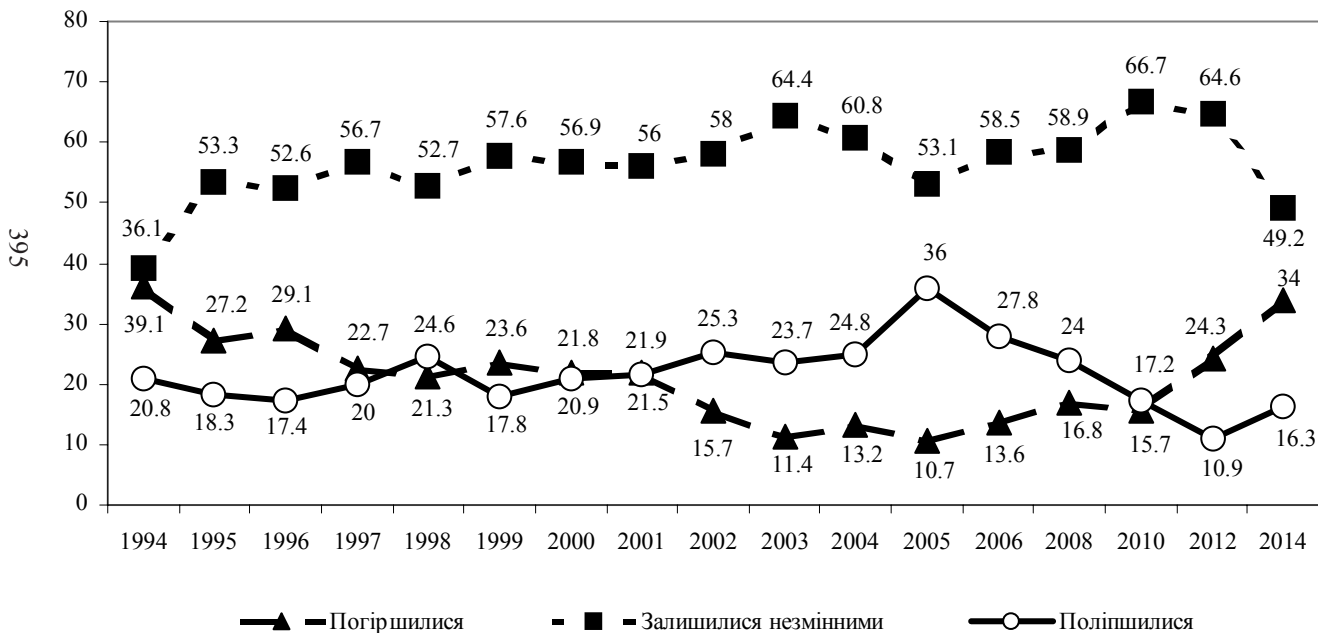

г1. Як Ви оцінюєте характер змін, які відбулися у Вашому житті за останні 12 місяців? Для відповіді використовуйте такі оцінки:

г1.6 ...Умови виховання дітей

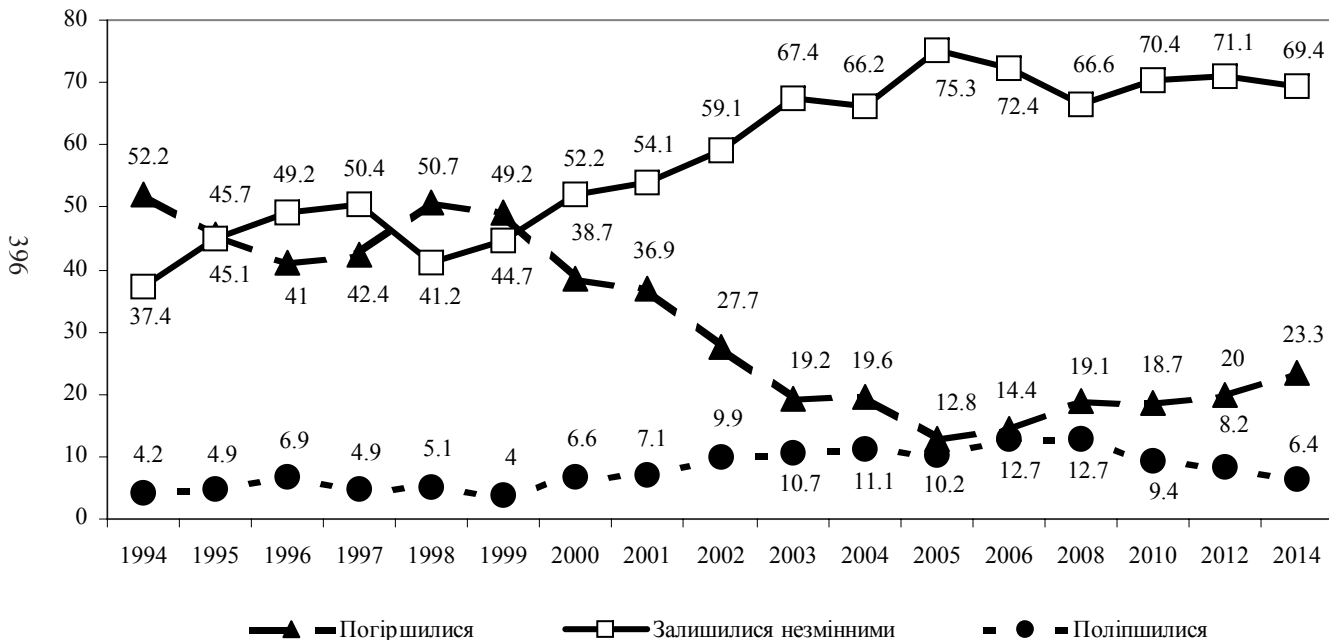

г1. Як Ви оцінюєте характер змін, які відбулися у Вашому житті за останні 12 місяців? Для відповіді використовуйте такі оцінки:

г1.7 ...Можливість вільно висловлювати власні погляди (%)

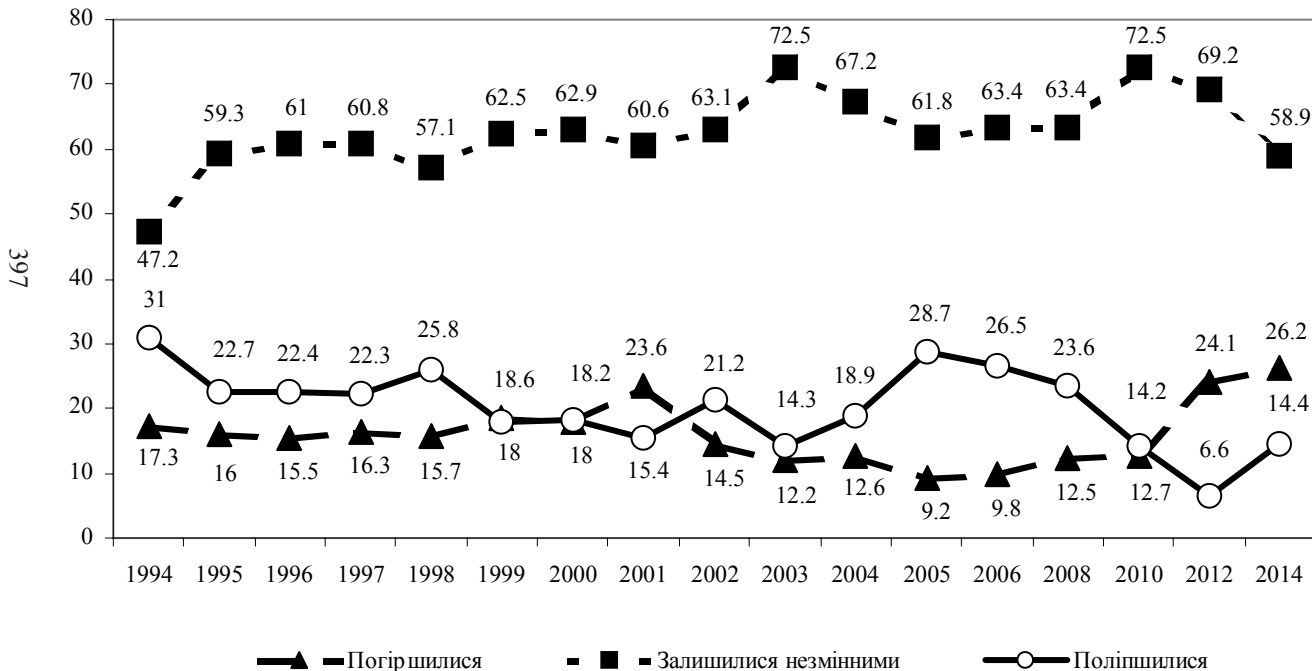

г1. Як Ви оцінюєте характер змін, які відбулися у Вашому житті за останні 12 місяців? Для відповіді використовуйте такі оцінки:

г1.8 ...Можливість брати участь у культурному житті

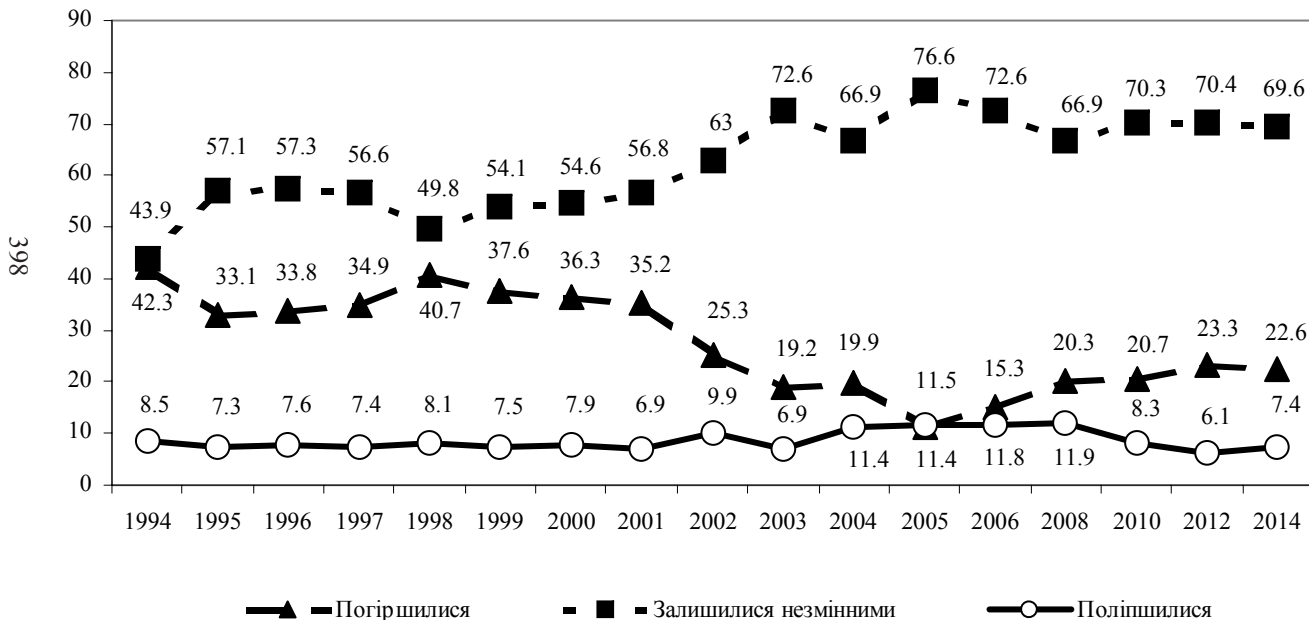

г1. Як Ви оцінюєте характер змін, які відбулися у Вашому житті за останні 12 місяців? Для відповіді використовуйте такі оцінки:

г1.9 ...Екологічна ситуація (стан довкілля)

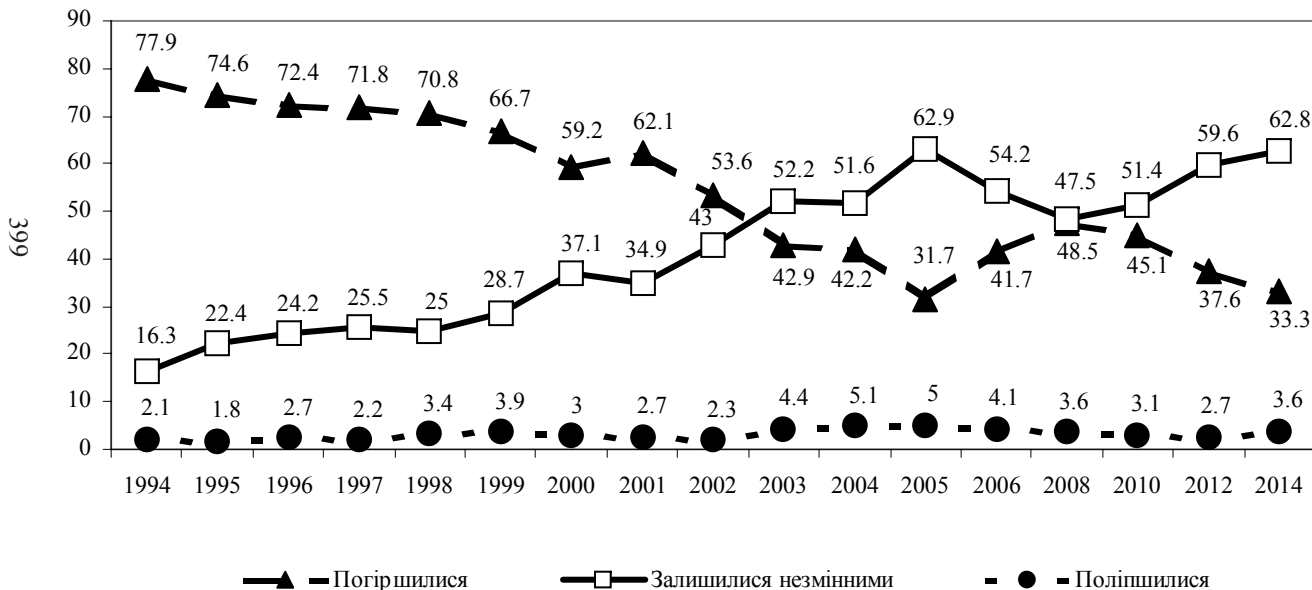

г1. Як Ви оцінюєте характер змін, які відбулися у Вашому житті за останні 12 місяців? Для відповіді використовуйте такі оцінки:

г1.10 ...Захищеність від свавілля влади, посадовців

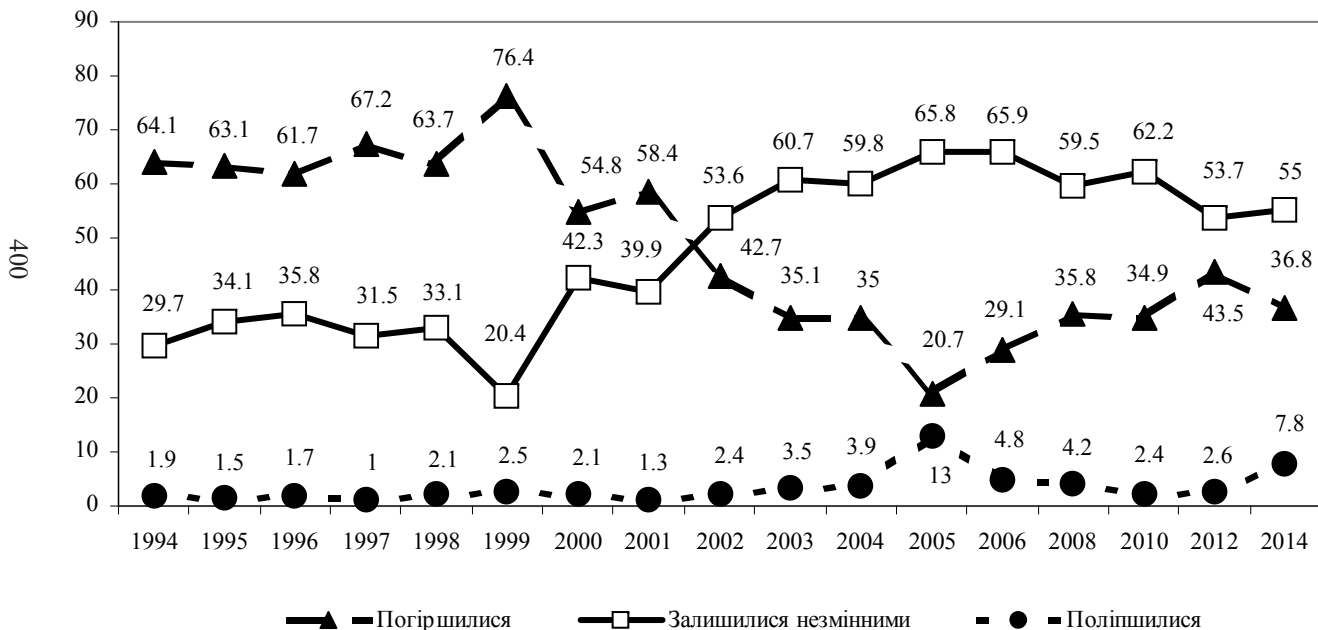

г1. Як Ви оцінюєте характер змін, які відбулися у Вашому житті за останні 12 місяців? Для відповіді використовуйте такі оцінки:

г1.11 ...Гарантії зайнятості, забезпечення роботою

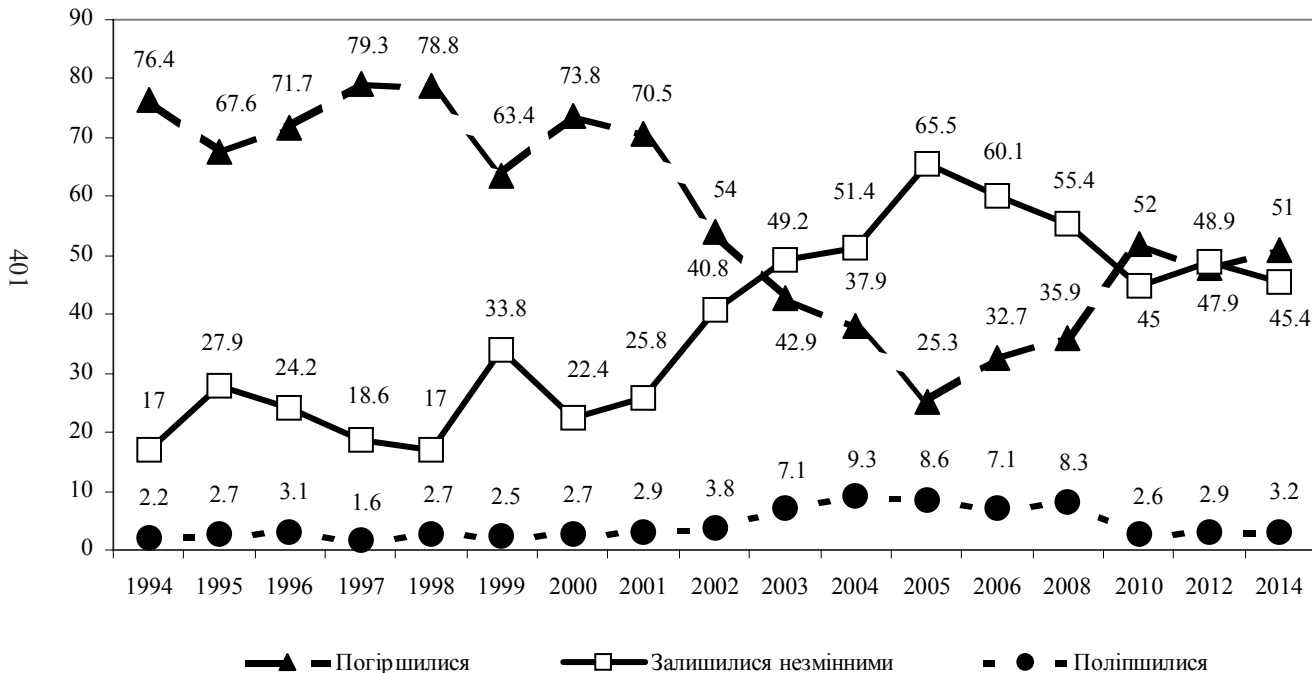

г1. Як Ви оцінюєте характер змін, які відбулися у Вашому житті за останні 12 місяців? Для відповіді використовуйте такі оцінки:

г1.12 ...Особиста безпека (на вулиці, в громадських місцях)

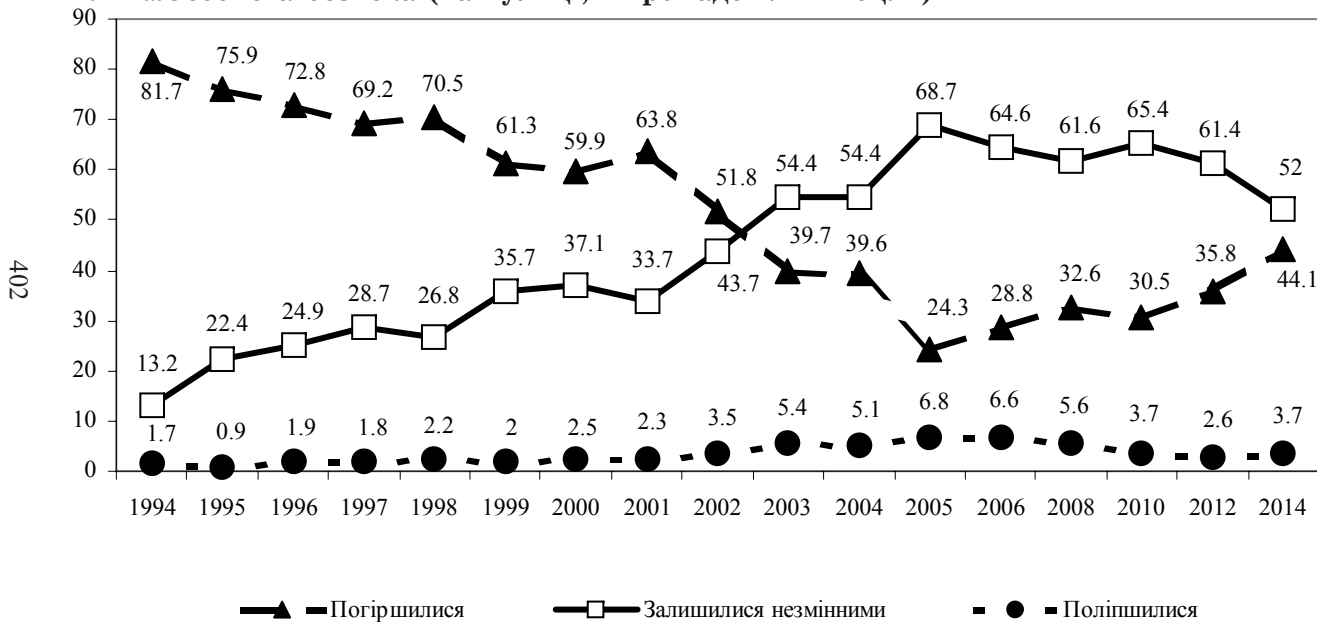

г2. Якою мірою Ви пишастесь чи не пишастесь тим, що є громадянином України? (%)

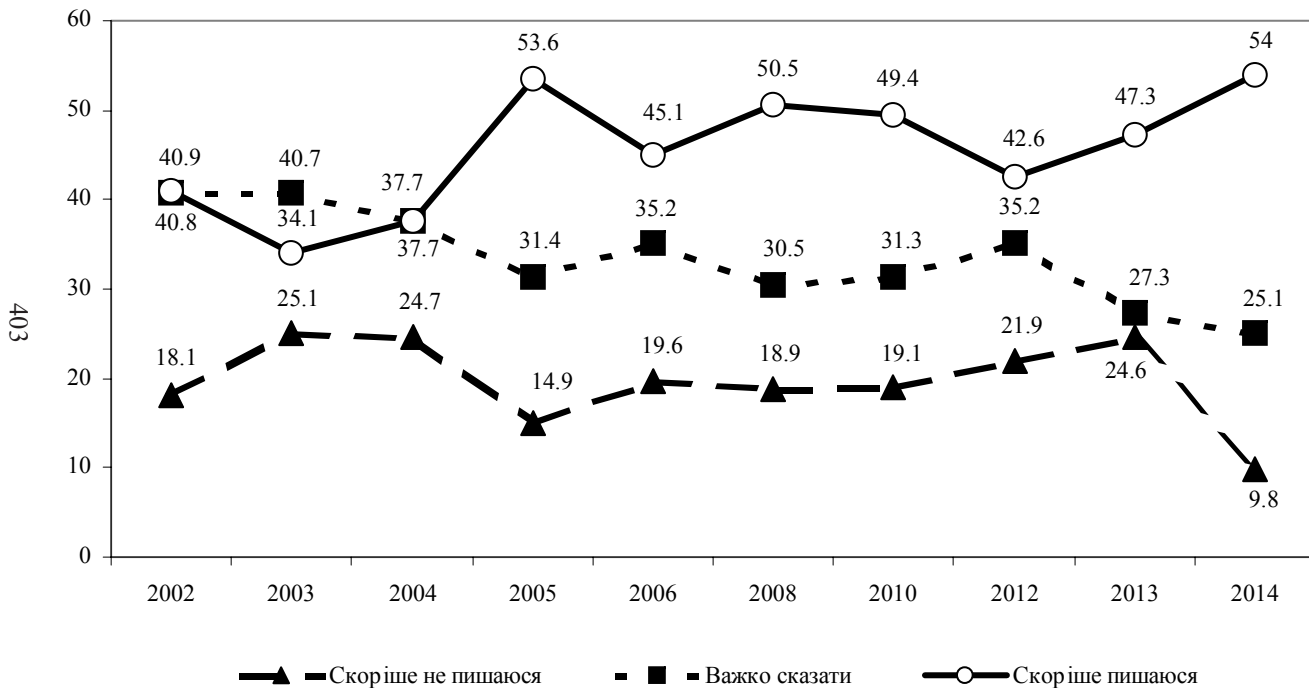

z21. Чи хотіли б Ви чи ні, щоб область, в якій ви проживаєте, окремо чи у складі з кількома сусідніми областями, набула статусу автономії в Україні? (% до опитаних)

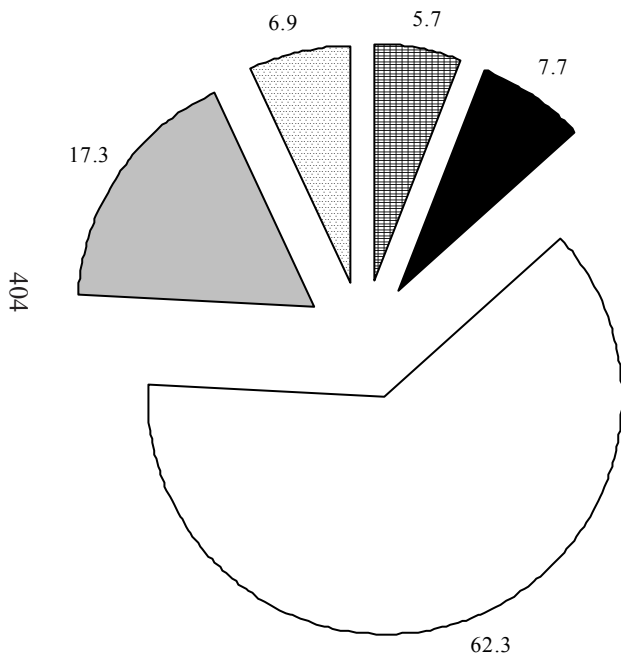

- Хотів би, щоб область, в якій я проживаю, набула статусу автономії окремо
- Хотів би, щоб область, в якій проживаю набула статусу автономії у складі з кількома сусідніми областями
- Не хотів би, щоб область в якій я проживаю, окремо чи у складі з сусідніми набула статусу автономії
- Важко сказати
- Мені байдуже

z21. Чи хотіли б Ви чи ні, щоб область, в якій ви проживаєте, окремо чи у складі з кількома сусідніми областями, набула статусу автономії в Україні? (% до опитаних)

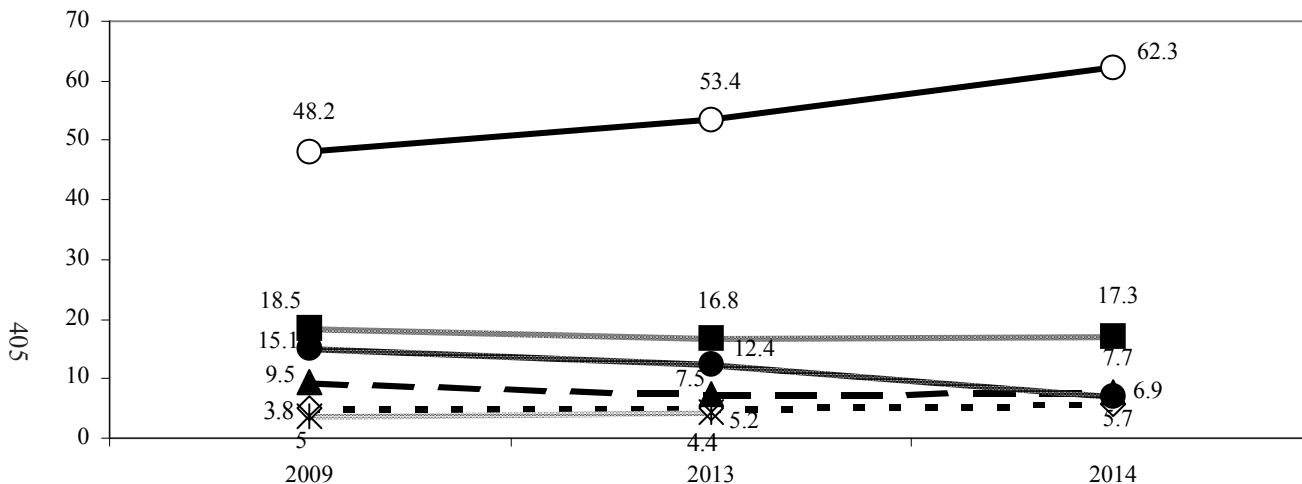

- ◇ ■ Хотів би, щоб область, в якій я проживаю, набула статусу автономії окремо
- ▲— Хотів би, щоб область, в якій проживаю набула статусу автономії у складі з кількома сусідніми областями
- Не хотів би, щоб область в якій я проживаю, окремо чи у складі з сусідніми набула статусу автономії
- *— Я проживаю в автономному утворенні (АРК)
- Важко сказати
- Мені байдуже

z22. Як Ви вважаєте, Україна має бути єдиною унітарною країною чи федерацією окремих регіонів? (% до опитаних)

406

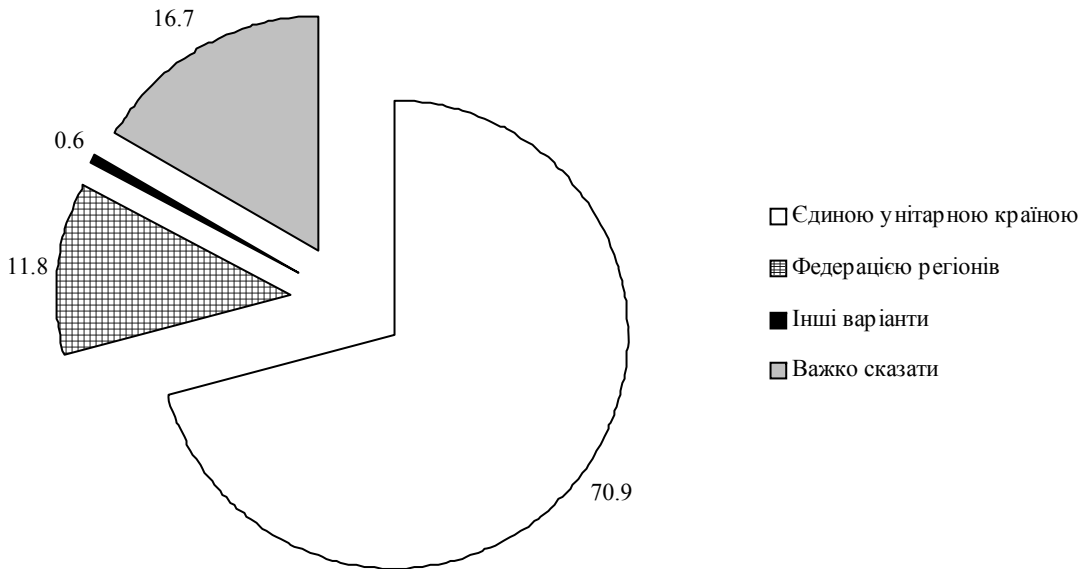

z23. Підтримуєте Ви чи ні створення в Україні регіональних парламентів та регіональних урядів? (% до опитаних)

407

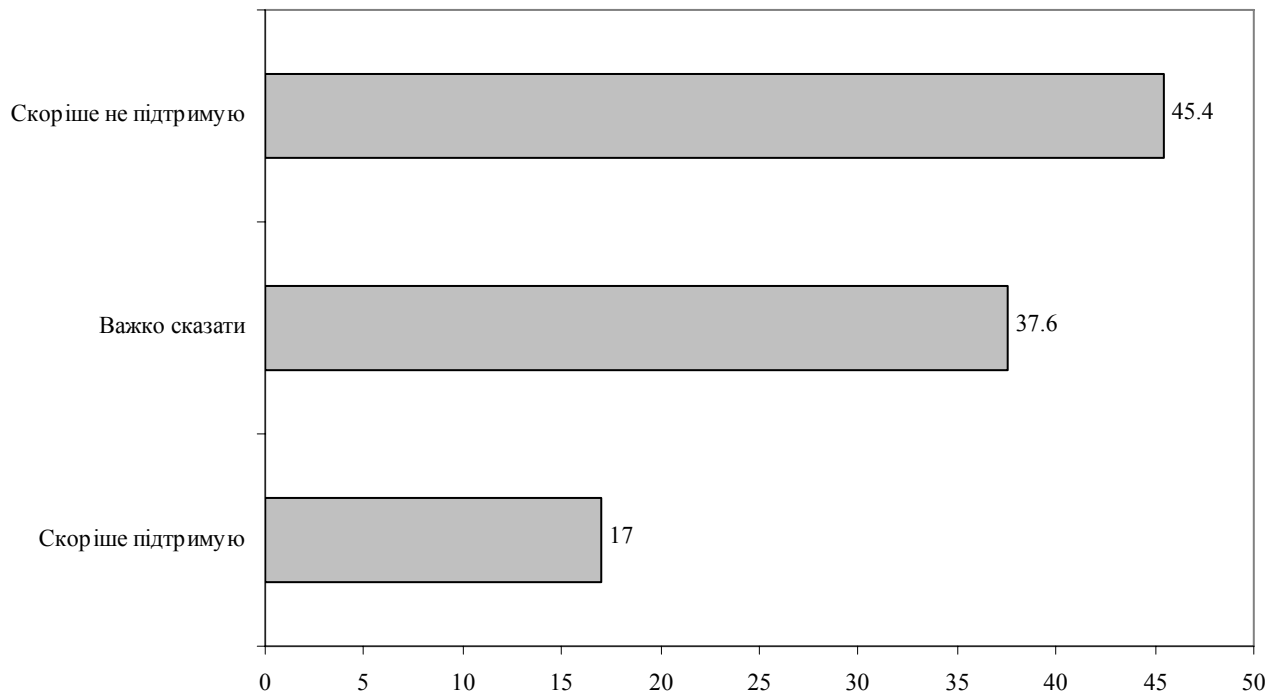

z24. Як Ви вважаєте, керівники обласних (регіональних) органів влади в Україні мають...? (% до опитаних)

408

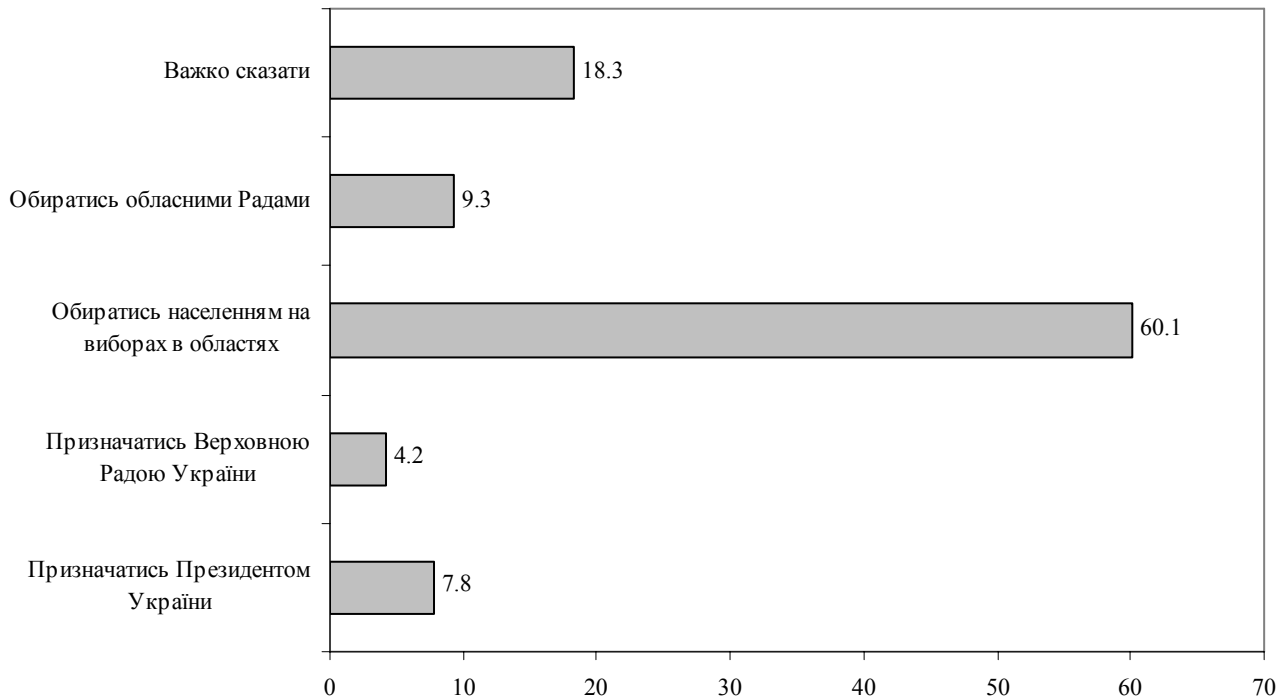

z25. Якби в Україні відбувався референдум щодо статусу російської мови в Україні, то як би Ви проголосували? (% до числа опитаних)

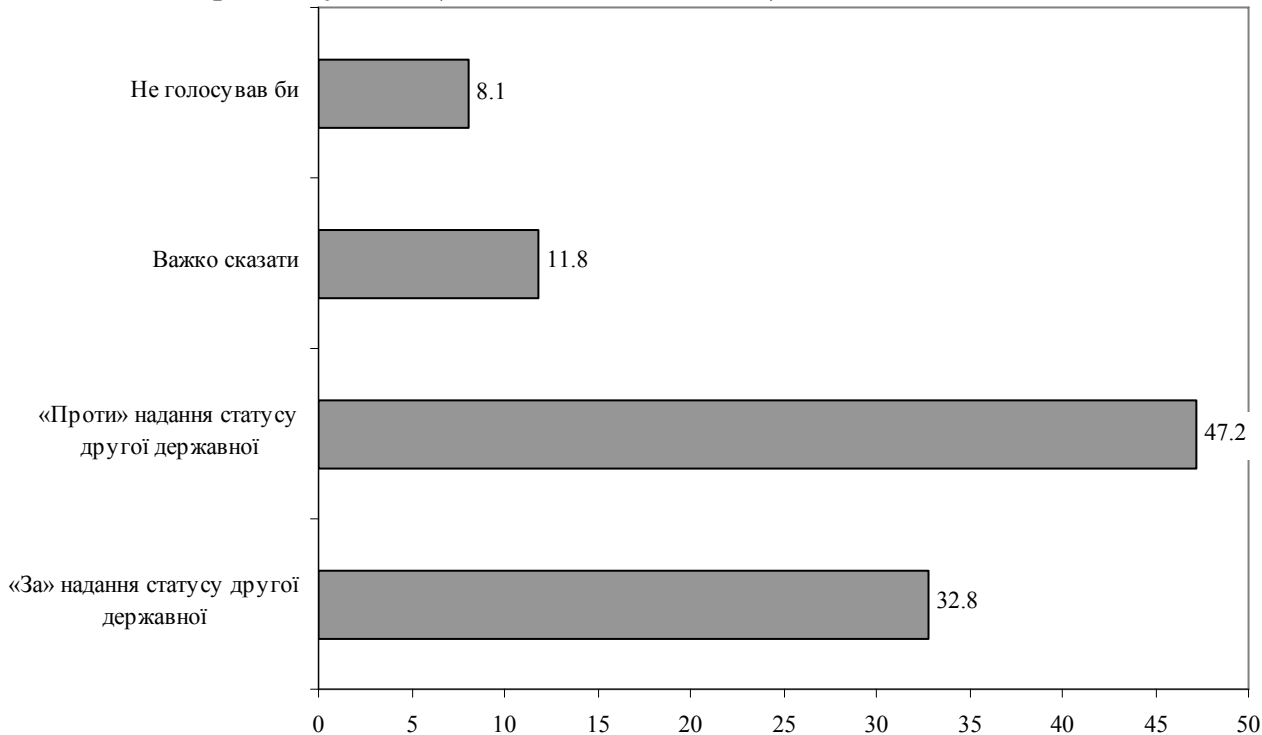

z26. Якщо б Ви брали участь у голосуванні на референдумі щодо надання російській мові статусу офіційної регіональної мови в окремих регіонах України, то як би Ви проголосували? (% до числа опитаних)

410

